

PROCESSO: 136.00163497/2024-34
INTERESSADO: ADMINISTRAÇÃO CENTRAL
ASSUNTO: CONSTITUIÇÃO DE SISTEMA DE REGISTRO DE PREÇOS
PARA AQUISIÇÃO DE MOBILIÁRIO

**Análise Técnica da Avaliação dos Protótipos da Empresa RICPEL COMÉRCIO
E DISTRIBUIDORA LTDA.**

Em conformidade com o Pregão Eletrônico nº 90002/2025, os mobiliários foram recebidos dentro do prazo estabelecido no **Centro Estadual de Educação Tecnológica "Paula Souza"**, localizado na Rua dos Andradas, 140 – Bairro Santa Ifigênia – Térreo – São Paulo/SP.

A Comissão de Recebimento realizou o recebimento e a avaliação técnica na **Sede Administrativa Santa Ifigênia**.

O objetivo da análise foi verificar possíveis inconsistências entre as especificações descritas no Termo de Referência do edital e os protótipos apresentados, com vistas à aprovação destes.

ANÁLISE DAS AMOSTRA, LAUDOS E CERTIFICAÇÕES

A(S) AMOSTRA(S) SERÁ(ÃO) AVALIADA(S) PELA ÁREA TÉCNICA A FIM DE VERIFICAR A CONFORMIDADE DO PRODUTO OFERTADO COM A DESCRIÇÃO E AS ESPECIFICAÇÕES TÉCNICAS CONSTANTES DO TERMO DE REFERÊNCIA.

1. EMBALAGEM:

O bem foi devidamente entregue embalado e em caixa que acondicionou sem avarias.



2. AMOSTRAS

Item 27 – APOIO DE PÉS – DESCANSO DE PÉ – **MARCA:** RESOLVE – **MODELO:** ROLDANA CENTRAL PRETO

3. RELATÓRIO FOTOGRÁFICO DOS ITENS

Item 27 – APOIO DE PÉS – DESCANSO DE PÉ – **MARCA:** RESOLVE – **MODELO:** ROLDANA CENTRAL PRETO





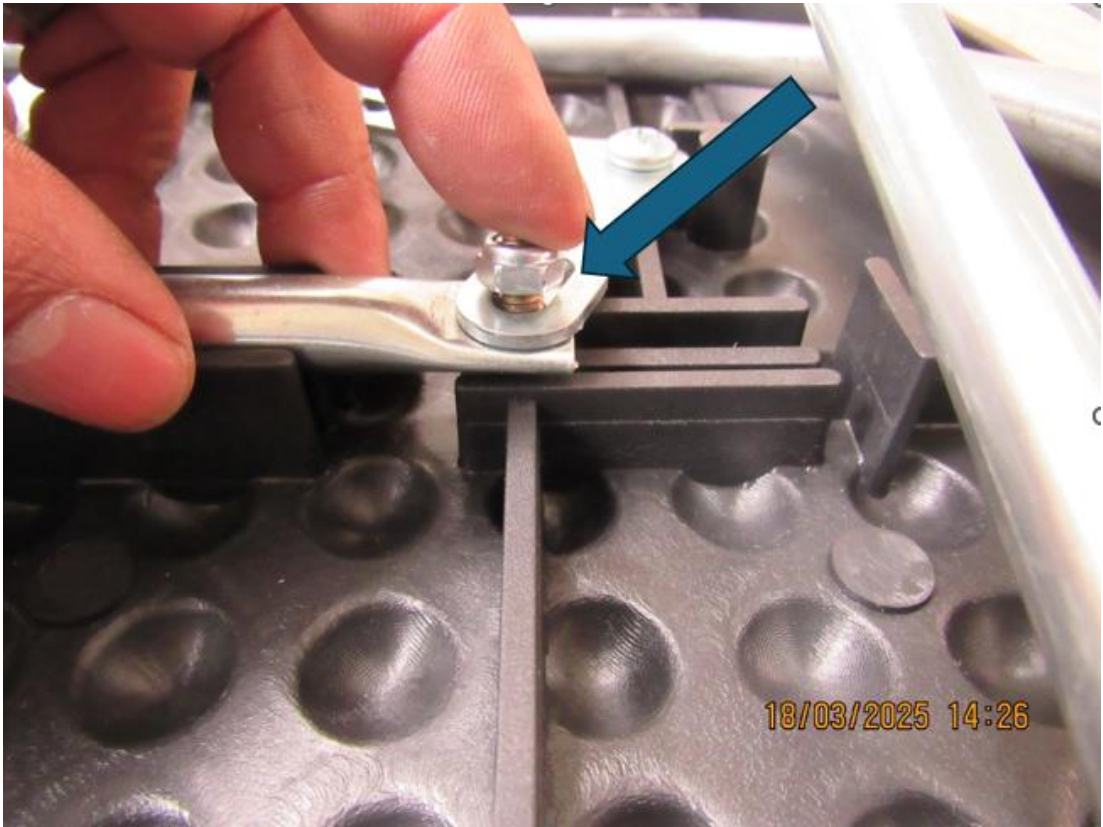
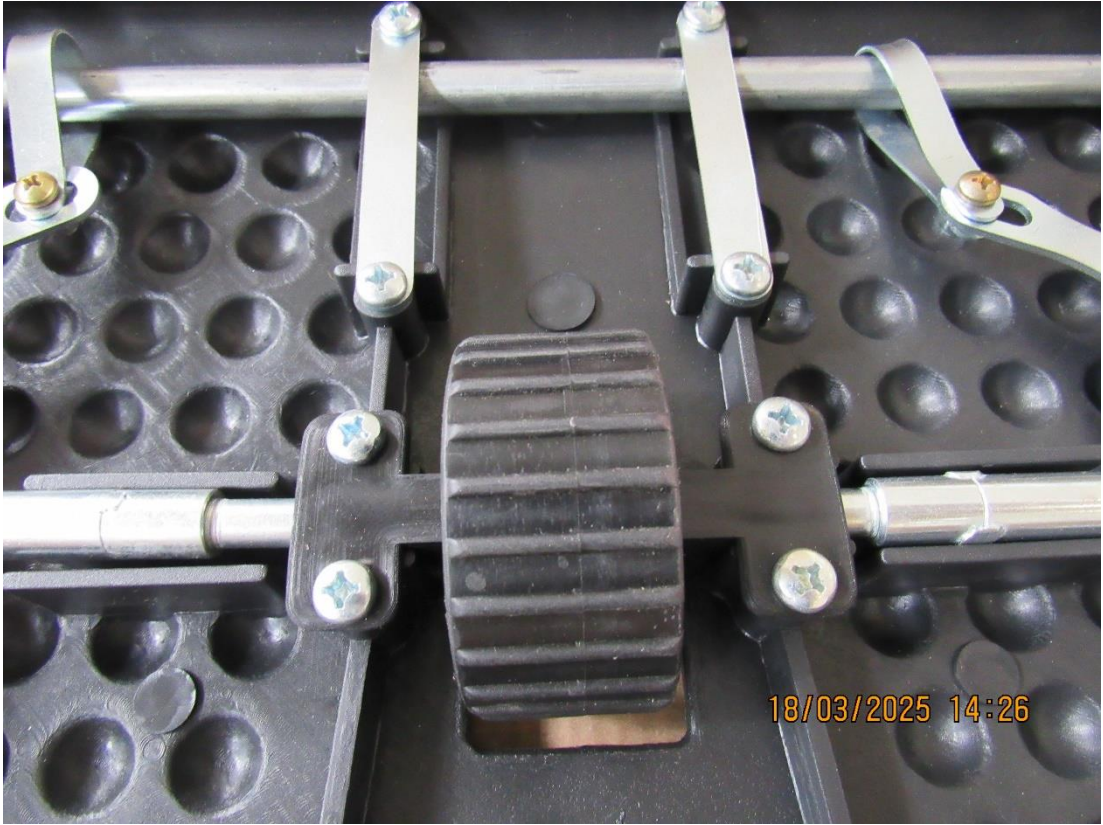

4. CONCLUSÃO:

Foi analisado todos os aspectos do item em questões funcionais e usuais para o dia a dia, bem como o Relatório expedido por Engenheiro Ambiental, Segurança do Trabalho, Senhor Leomar Cardoso Cunha, com regular registro no CREA-SC sob nº 098414-4, atestando atendimento a NR17 e pela Nota Técnica 60/01 do MTE – Ergonomia.

Aqui cabe consignar que embora a amostra apresentou um parafuso desapertado na sua estrutura metálica, não causou nenhum prejuízo em sua aplicação.

Mediante as análises realizadas por esta comissão, conclui-se que a amostra e o laudos apresentadas pela empresa **RICPEL COMÉRCIO E DISTRIBUIDORA LTDA.**, atendem as especificação e exigências constante do Termo de Referência conforme exposto acima.

Comissão de Recebimento e Avaliação Técnica dos Mobiliários:

Governo do Estado de São Paulo
Centro Paula Souza
Departamento de Material e Patrimônio

DESPACHO

Nº do Processo: 136.00163497/2024-34

Interessado: Centro Paula Souza

Assunto: REGISTRO DE PREÇOS PARA AQUISIÇÃO DE MOBILIÁRIOS

Para a validação do documento: Relatório de análise de amostras - RICPEL, código de identificação do arquivo no SEI 0061472816, declaro que sou o respectivo signatário, responsabilizando para todos os fins de direito, observados os limites das normas legais e infralegais aplicáveis.

Comissão de Recebimento e Avaliação Técnica dos Mobiliários:

Anderson Pedro Leal do Nascimento

Jorge Soares Pereira

Thamiris Nascimento Cardoso



Documento assinado eletronicamente por **Jorge Soares Pereira, Assessor Técnico Administrativo III**, em 27/03/2025, às 14:14, conforme horário oficial de Brasília, com fundamento no [Decreto Estadual nº 67.641, de 10 de abril de 2023](#).



Documento assinado eletronicamente por **Thamiris Nascimento Cardoso, Assessor Técnico Administrativo I**, em 27/03/2025, às 16:39, conforme horário oficial de Brasília, com fundamento no [Decreto Estadual nº 67.641, de 10 de abril de 2023](#).



Documento assinado eletronicamente por **Anderson Pedro Leal do Nascimento, Diretor de Divisão**, em 28/03/2025, às 16:18, conforme horário oficial de Brasília, com fundamento no [Decreto Estadual nº 67.641, de 10 de abril de 2023](#).



A autenticidade deste documento pode ser conferida no site

[https://sei.sp.gov.br/sei/controlador_externo.php?](https://sei.sp.gov.br/sei/controlador_externo.php?acao=documento_conferir&id_orgao_acesso_externo=0)

[acao=documento_conferir&id_orgao_acesso_externo=0](https://sei.sp.gov.br/sei/controlador_externo.php?acao=documento_conferir&id_orgao_acesso_externo=0) , informando o código verificador **0061473120** e o código CRC **F9356596**.
