

Administração Central
Equipe de apoio

PROCESSO Nº **136.00127272/2024-14**
PREGÃO ELETRÔNICO: **90016/2024**
INTERESSADO: **ADMINISTRAÇÃO CENTRAL**
OBJETO: **AQUISIÇÃO DE MOBILIÁRIO PARA A FATEC RIO CLARO.**

Análise de avaliação Técnica dos protótipos da empresa, **ANSPORDE COMÉRCIO E REPRESENTAÇÕES LTDA**, em atendimento ao Pregão Eletrônico nº 90016/2024.

Os mobiliários foram recebidos tempestivamente no **CENTRO ESTADUAL DE EDUCAÇÃO TECNOLÓGICA “PAULA SOUZA” – RUA DOS ANDRADAS, 140 – BAIRRO SANTA IFIGÊNIA – TÉRREO - SÃO PAULO/SP.**

O Recebimento e à Avaliação Técnica foram realizados pela Comissão de Recebimento na Sede Administrativa Santa Ifigênia.

O objetivo da análise, teve como base as possíveis inconsistências entre a descrição do Termo de Referência do edital, com os protótipos apresentados para análise visando à aprovação deles.

O critério de julgamento por esta Comissão de Recebimento e os apontamentos realizados segue no quadro abaixo de acordo com os itens solicitados no Edital para avaliação.

Administração Central
Equipe de apoio

ANÁLISE DAS AMOSTRA, LAUDOS E CERTIFICAÇÕES

A(S) AMOSTRA(S) SERÁ(ÃO) AVALIADA(S) PELA ÁREA TÉCNICA A FIM DE VERIFICAR A CONFORMIDADE DO PRODUTO OFERTADO COM A DESCRIÇÃO E AS ESPECIFICAÇÕES TÉCNICAS CONSTANTES DO TERMO DE REFERÊNCIA.

5. EMBALAGEM:

Os mobiliários foram devidamente entregues embalados e em caixas que acondicionaram sem avarias.



Administração Central
Equipe de apoio



Administração Central
Equipe de apoio



Administração Central
Equipe de apoio

AMOSTRAS

01 - Cadeira giratória operacional, espaldar Alto - **Marca:** CVALETTI - **Modelo:** YCON

02 – Cadeira de uso geral - **Marca:** FK - **Modelo:** STRATOS

03 – Cadeira empilhável provido de rodízios - **Marca:** FK - **Modelo:** LEAF

04 – Cadeira empilhável provido de rodízios e assento estofado - **Marca:** FK - **Modelo:** LEAF

Administração Central
Equipe de apoio

RELATÓRIO FOTOGRÁFICO DOS ITENS

01 - Cadeira giratória operacional, espaldar Alto - **Marca:** CVALETTI - **Modelo:** YCON



Administração Central
Equipe de apoio



Administração Central
Equipe de apoio



Administração Central
Equipe de apoio

02 – Cadeira de uso geral - **Marca:** FK - **Modelo:** STRATOS



Administração Central
Equipe de apoio

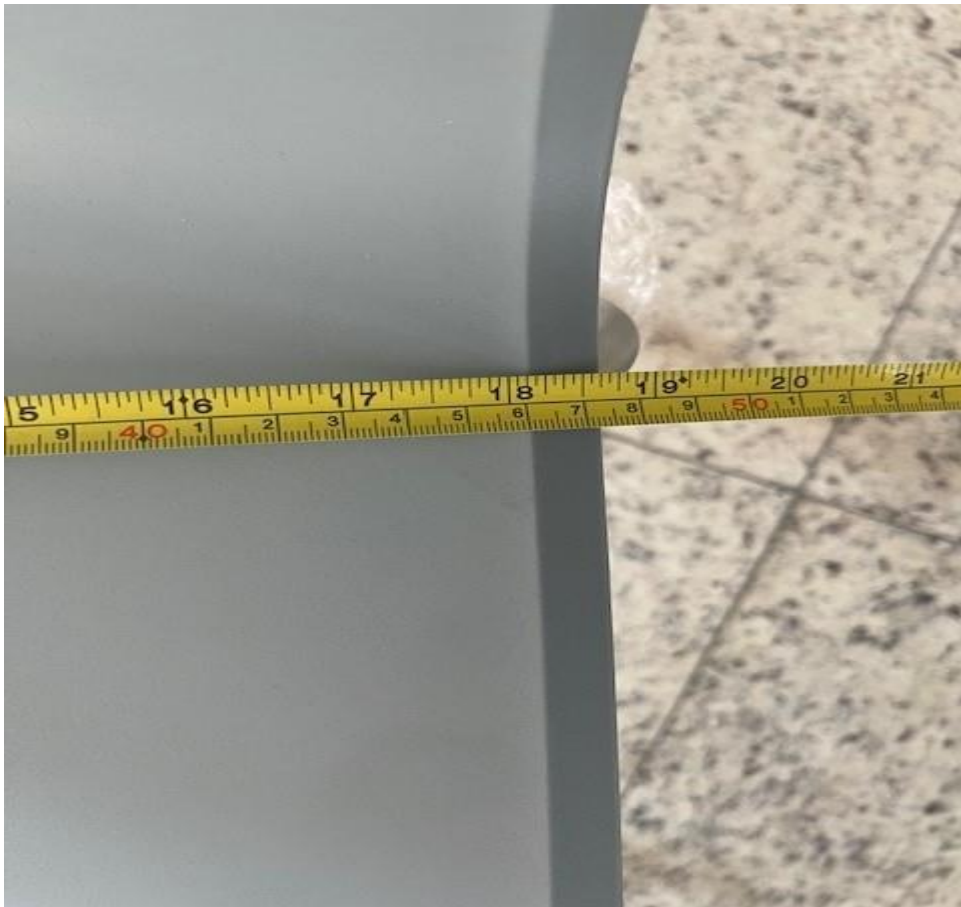
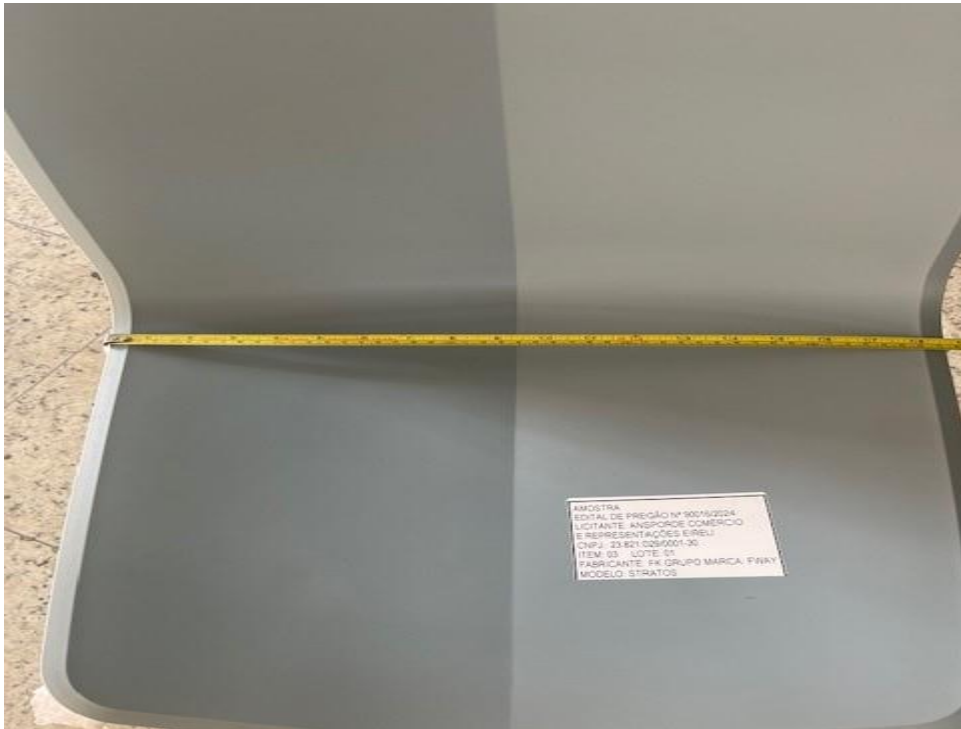

Administração Central
Equipe de apoio



Administração Central
Equipe de apoio



Administração Central
Equipe de apoio

03 – Cadeira empilhável provido de rodízios - **Marca: FK - Modelo: LEAF**



Administração Central
Equipe de apoio

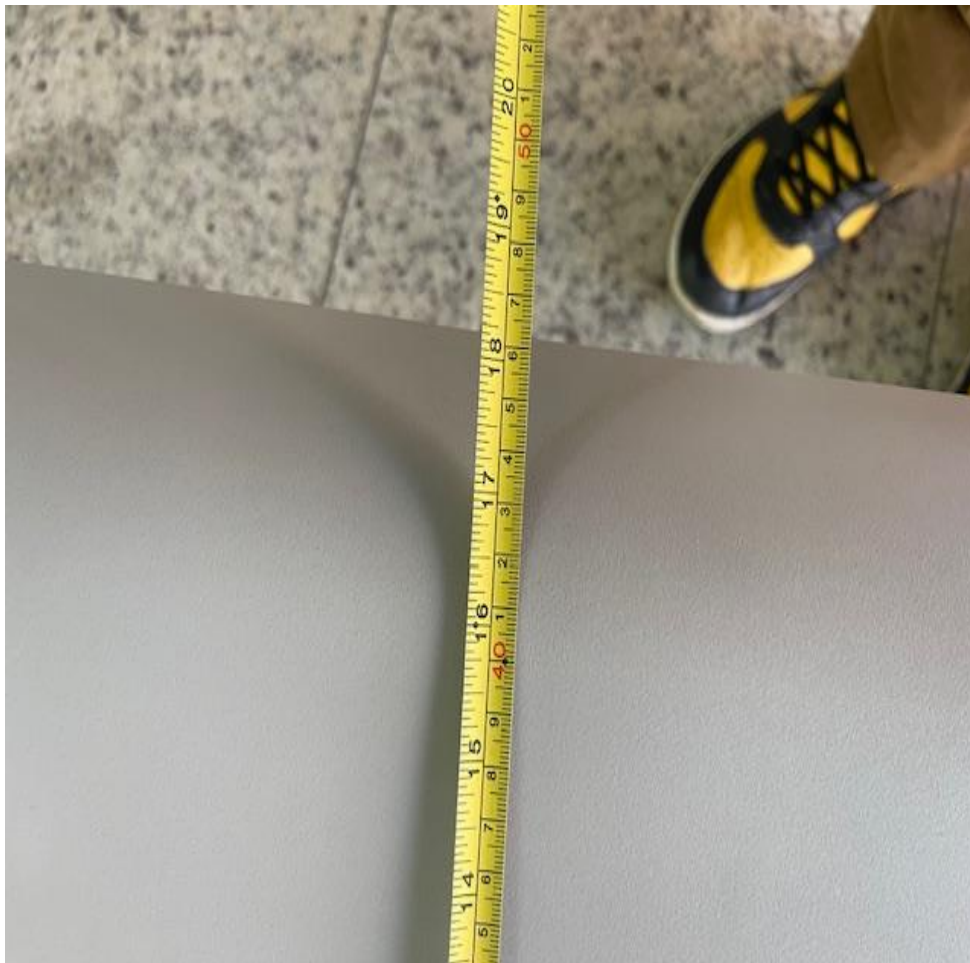

Administração Central
Equipe de apoio



Administração Central
Equipe de apoio



Administração Central
Equipe de apoio

04 – Cadeira empilhável provido de rodízios e assento estofado - **Marca: FK - Modelo: LEAF**



Administração Central
Equipe de apoio



Administração Central
Equipe de apoio



Administração Central
Equipe de apoio



Administração Central
Equipe de apoio



Administração Central
Equipe de apoio



Medidas dentro do padrão solicitado nas especificações técnicas dos itens, observa-se que foi disponibilizado cartela de cores que ficarão a critério da Administração Central definir conforme estabelecido no T.R..

LAUDOS E CERTIFICAÇÕES:

Em análise dos laudos e certificações apresentados para o item destacamos os seguintes apontamentos:

- 01 - Cadeira giratória operacional, espaldar Alto - **Marca:** CVALETTI - **Modelo:** YCON – A empresa apresentou Catálogo do produto ofertado, apresentou Certificação em atendimento à NBR 13962:2018, Certificação de rotulagem nos termos da NBR ISSO 14020 e 14024;
- 02 – Cadeira de uso geral - **Marca:** FK - **Modelo:** STRATOS - A empresa apresentou Catálogo do produto ofertado, apresentou Certificação em atendimento à NBR 13962:2018, Certificação de rotulagem nos termos da NBR ISSO 14020 e 14024 e apresentou Certificado da preparação da pintura em superfície metálicas, nos termos da especificação técnica;
- 03 – Cadeira empilhável provido de rodízios - **Marca:** FK - **Modelo:** LEAF - A empresa apresentou Catálogo do produto ofertado, apresentou Certificação em atendimento à NBR 13962:2018,

Administração Central
Equipe de apoio

Certificação de rotulagem nos termos da NBR ISSO 14020 e 14024 e apresentou Certificado da preparação da pintura em superfície metálicas, nos termos da especificação técnica;

- 04 – Cadeira empilhável provido de rodízios e assento estofado - **Marca:** FK - **Modelo:** LEAF - A empresa apresentou Catálogo do produto ofertado, apresentou Certificação em atendimento à NBR 13962:2018, Certificação de rotulagem nos termos da NBR ISSO 14020 e 14024 e apresentou Certificado da preparação da pintura em superfície metálicas, nos termos da especificação técnica;

CONCLUSÃO:

Mediante as análises realizadas por esta comissão, conclui-se que as amostras, laudos e certificações apresentadas pela empresa **ANSPORDE COMÉRCIO E REPRESENTAÇÕES LTDA.**, atendem as especificação e exigências constante do Termo de Referência conforme exposto acima.

**Comissão de Recebimento e
Avaliação Técnica dos
Mobiliários:**

Jorge Soares Pereira _____

Silvio Soares da Silva _____

Anderson Pedro Leal do Nascimento _____

Valéria Ferreira Ramos de Andrade _____

Kamila Ioce Silva Porto _____

Governo do Estado de São Paulo
Centro Paula Souza
Departamento de Material e Patrimônio

DESPACHO

Nº do Processo: 136.00216328/2024-12

Interessado: 001 - Administração Central

Assunto: Relatórios de análise de amostras do processo de mobiliário da FATEC

Rio Claro

Para a validação do documento: Relatório de análise do Lote 01, código de identificação do arquivo no SEI 0050518205 declaro que sou o respectivo signatário, responsabilizando para todos os fins de direito, observados os limites das normas legais e infralegais aplicáveis.

Comissão de Recebimento e Avaliação Técnica dos Mobiliários:

Jorge Soares Pereira

Silvio Soares da Silva

Anderson Pedro Leal do Nascimento

Valéria Ferreira Ramos de Andrade

Kamila Ioce Silva Porto



Documento assinado eletronicamente por **Jorge Soares Pereira, Diretor de Departamento Substituto**, em 19/12/2024, às 11:39, conforme horário oficial de Brasília, com fundamento no [Decreto Estadual nº 67.641, de 10 de abril de 2023](#).



Documento assinado eletronicamente por **Valéria Ferreira Ramos de Andrade, Assessor Técnico Administrativo II**, em 19/12/2024, às 13:32, conforme horário oficial de Brasília, com fundamento no [Decreto Estadual nº 67.641, de 10 de abril de 2023](#).



Documento assinado eletronicamente por **Anderson Pedro Leal do Nascimento, Diretor de Divisão**, em 19/12/2024, às 15:14, conforme horário oficial de Brasília, com fundamento no [Decreto Estadual nº 67.641, de 10 de abril de 2023](#).



Documento assinado eletronicamente por **Kamila Ioce Silva Porto, Assessor Técnico Administrativo III**, em 19/12/2024, às 15:46, conforme horário oficial de Brasília, com fundamento no [Decreto Estadual nº 67.641, de 10 de abril de 2023](#).



Documento assinado eletronicamente por **Silvio Soares da Silva, Agente Técnico e Administrativo**, em 19/12/2024, às 16:03, conforme horário oficial de Brasília, com fundamento no [Decreto Estadual nº 67.641, de 10 de abril de 2023](#).



A autenticidade deste documento pode ser conferida no site https://sei.sp.gov.br/sei/controlador_externo.php?acao=documento_conferir&id_orgao_acesso_externo=0, informando o código verificador **0050518565** e o código CRC **10A5D2FA**.
