



Avenida Paulo Lacerda Quartim Barbosa

Rua João Pereira Caixeta

Rua Jair Amaral Junior

Rua Alice de Oliveira Preto

INSTALAÇÃO DE PORTÃO DE FERRO

RAMPA EM CONCRETO CAMURÇADO FCK 25mpa COM INCLINAÇÃO < 20%

BLOCO A CONSTRUIR VER PROJETO FLS: 003, 004 E 005

CONSTRUÇÃO DE MURO DE ARRIMO COM H=1, COM

CALÇADA EXTERNA EM CONCRETO DESEMPENADO MANUALMENTE

CONSTRUÇÃO DE MURO DE ARRIMO COM H=1, COM

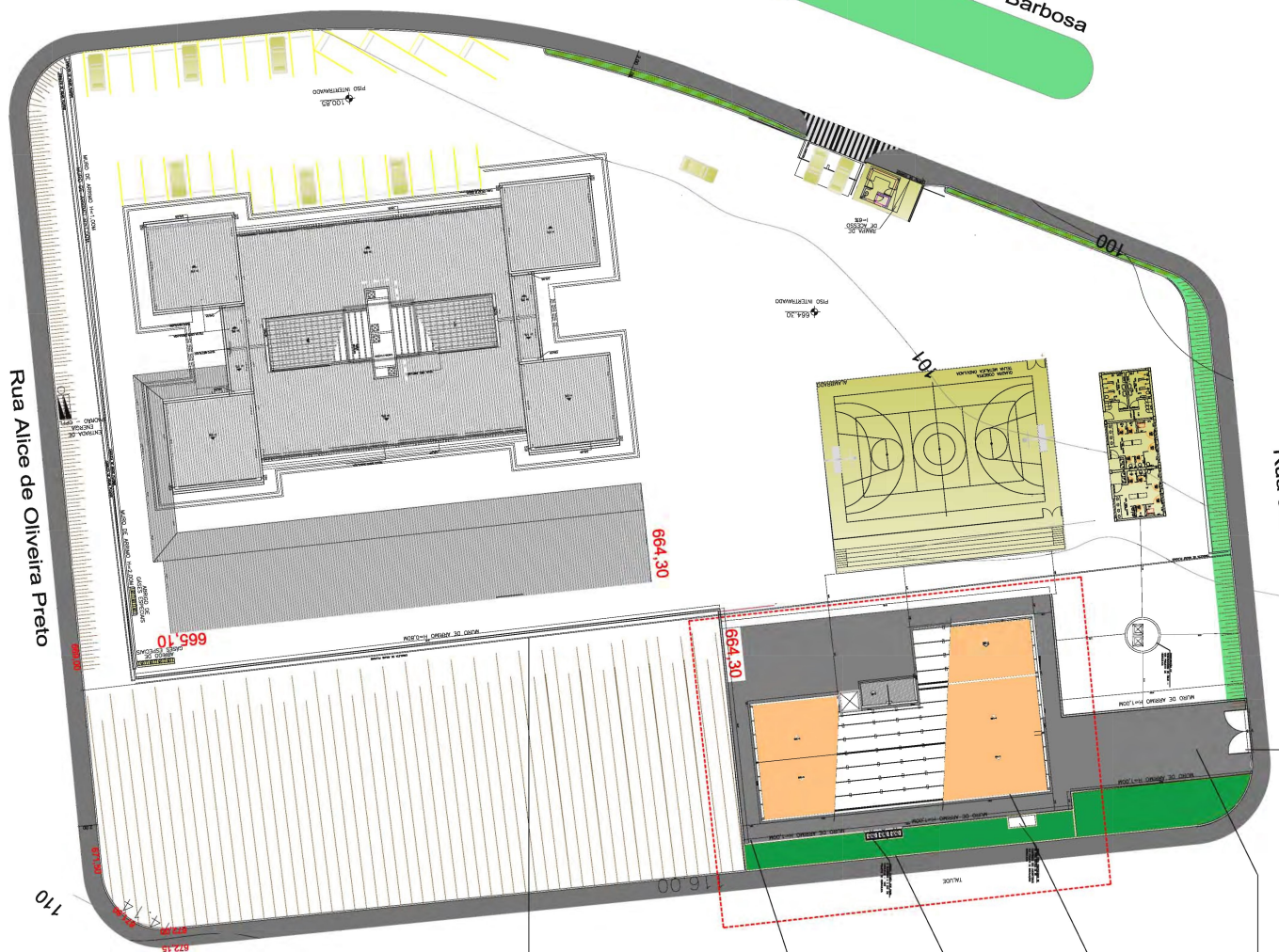

IMPLANTAÇÃO GERAL

1:200

Unidade de Planejamento
   
 CÂMERA CÍVIL DE SÃO PAULO
   
 Rua Francisco de Sá, 1000 - Vila Mariana - São Paulo - SP
   
 CEP: 04000-000
   
 Fone: (11) 5082-1000
   
 E-mail: camcivil@sp.gov.br
   
 CÂMERA CÍVIL DE SÃO PAULO
   
 Rua Francisco de Sá, 1000 - Vila Mariana - São Paulo - SP
   
 CEP: 04000-000
   
 Fone: (11) 5082-1000
   
 E-mail: camcivil@sp.gov.br
   
 CÂMERA CÍVIL DE SÃO PAULO
   
 Rua Francisco de Sá, 1000 - Vila Mariana - São Paulo - SP
   
 CEP: 04000-000
   
 Fone: (11) 5082-1000
   
 E-mail: camcivil@sp.gov.br

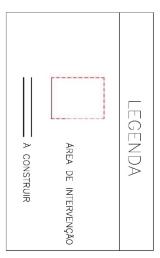

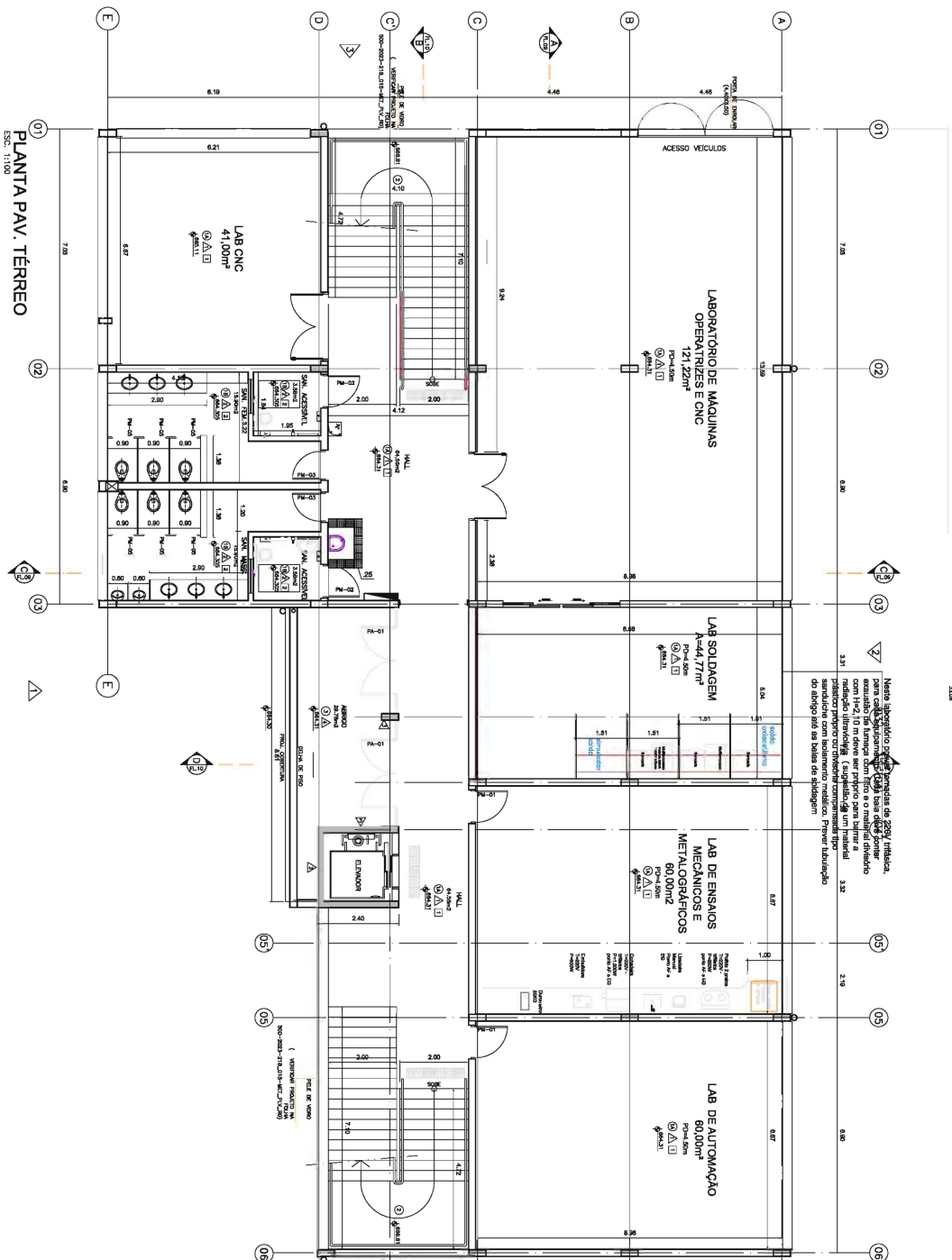

Nesta biblioteca foram feitas as seguintes indicações para o cliente: para cada equipamento, uma base de apoio com 10x2,10 m deve ser feita para suportar o equipamento. Indicar o tipo de material a ser utilizado para a base de apoio. Indicar o tipo de material a ser utilizado para a base de apoio.

**LEGENDA DE ACABAMENTOS**

- 1) PISO CERÂMICO (30 x 30cm COM RODAPÉ H=10cm)
- 2) PISO CERÂMICO (30 x 30cm S/ RODAPÉ)
- 3) PISO DE GRANULITE MONOLITICO COR BRANCA
- 4) CIMENTADO DESPEPENADO

**PAREDE**

- 1) PINTURA COM TINTA ACRILICA SINTETICO ATÉ 1,50m E ACIMA
- 2) PINTURA COM TINTA ACRILICA SOBRE REVEST. ARGAMASSADO
- 3) AZULEJO BRANCO 15x15cm ATÉ O TETO
- 4) CONCRETO APARENTE COM APLICAÇÃO DE VERNIZ
- 5) PINTURA ACRILICA SOBRE REVESTIMENTO ARGAMASSADO

**FORRO**

- 1) PINTURA ACRILICA SOBRE REVESTIMENTO ARGAMASSADO
- 2) FORRO DE GESSO COM TABICA EM TODO O PERIMETRO E ACABAMENTO EM PINTURA ACRILICA

**UFE** Unidade de Infraestrutura

**CPQS** Centro Paulo Souza

**GOVERNO DO ESTADO DE SÃO PAULO**

UNIDADE: LABORAL

LOCAL: CAMPUS CEETEPS EM ITAPIRA

ENDEREÇO: AV. PAULO LACERDA QUARTIM BARBOSA, 830 - SANTA BARBARA - ITAPIRA - SP

TÍTULO: ARQUITETURA

ESCALA: 1/100

PROJETO: PROJETO BÁSICO

PAVIMENTO TERREO

PROJETO DE CONSTRUÇÃO DO BLOCO DO LABORATORIO DE MECANICA

PROJETO	ARQ. TIAGO ESTEVES	CONFERENCIADO	UIE
REVISÃO	ARQ. TIAGO ESTEVES	REVISADO	UIE
APROVADO	ARQ. TIAGO ESTEVES	APROVADO	UIE
DATA	20/09/2023	FOLHA	02
CONTEÚDO	CONTEÚDO	CONTEÚDO	CONTEÚDO
CONTEÚDO	CONTEÚDO	CONTEÚDO	CONTEÚDO



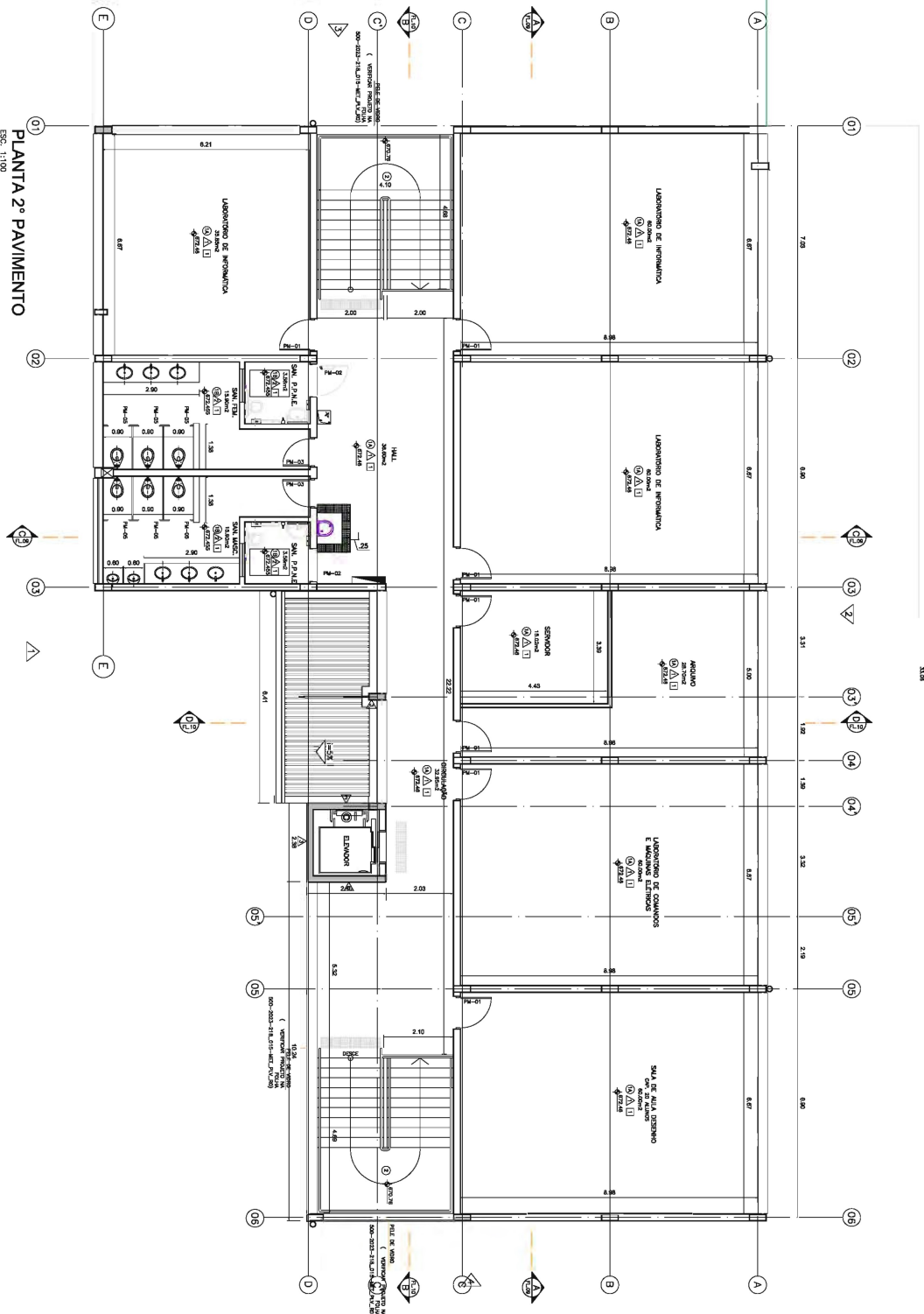

PLANTA 2º PAVIMENTO  
ESCL. 1:100

- LEGENDA DE ACABAMENTOS**
- PISO**
- 1) PISO CERÂMICO (30 x 30)cm COM RODAPÉ H=10cm
  - 2) PISO CERÂMICO (30 x 30)cm S/ RODAPÉ
  - 3) PISO DE GRANULITE MONOLÍTICO COR BRANCA
- CIMENTADO DESEMPENANDO**

- PAREDE**
- 1) PINTURA COM TINTA ESMALTE SINTÉTICO ATÉ 1,50m E ACIMA
  - 2) PINTURA COM TINTA ACRÍLICA SOBRE REVEST. ARGAMASSADO
  - 3) AZULEJO BRANCO 15x15cm ATE O TETO
  - 4) CONCRETO APARENTE COM APLICAÇÃO DE VERNIZ
  - 5) PINTURA ACRÍLICA SOBRE REVESTIMENTO ARGAMASSADO
- FORRO**
- 1) PINTURA ACRÍLICA SOBRE REVESTIMENTO ARGAMASSADO
  - 2) FORRO DE GESSO COM TABICA EM TODO O PERÍMETRO E ACABAMENTO EM PINTURA ACRÍLICA

<p>UNIDADE DE INFRAESTRUTURA</p> <p><b>UIE</b></p> <p>GOVERNO DO ESTADO DE SÃO PAULO</p>		<p>UNIDADE</p> <p>LABORATÓRIO</p> <p>CAMPUS CEETEPS EM ITAPIRA</p> <p>218 - ETEC JOÃO MARIA STEVAVANTTO</p>	
<p>LOCALIZACAO</p> <p>CAMPUS CEETEPS EM ITAPIRA</p> <p>AV. PAULO LACERDA QUARTIM BARBOSA,830 - SANTA BARBARA - ITAPIRA - SP</p>		<p>PROJETO</p> <p>ARQ. TIAGO ESTEVES</p> <p>UIE</p>	
<p>TITULO</p> <p>ARQUITETURA</p> <p>PROJETO BASICO</p> <p>PLANTA BAIXA</p> <p>SEGUNDO PAVIMENTO</p> <p>PROJETO DE CONSTRUCAO</p>		<p>ESCALA</p> <p>1/100</p> <p>NUMERO</p> <p>ARQ-005/014</p>	
<p>DESIGNO</p> <p>ARQ. TIAGO ESTEVES</p> <p>CONFERIR MEDIDAS NO LOCAL</p>		<p>DATA</p> <p>20/09/2023</p> <p>FECHA</p> <p>R0</p> <p>FOYLA</p> <p>A2</p>	



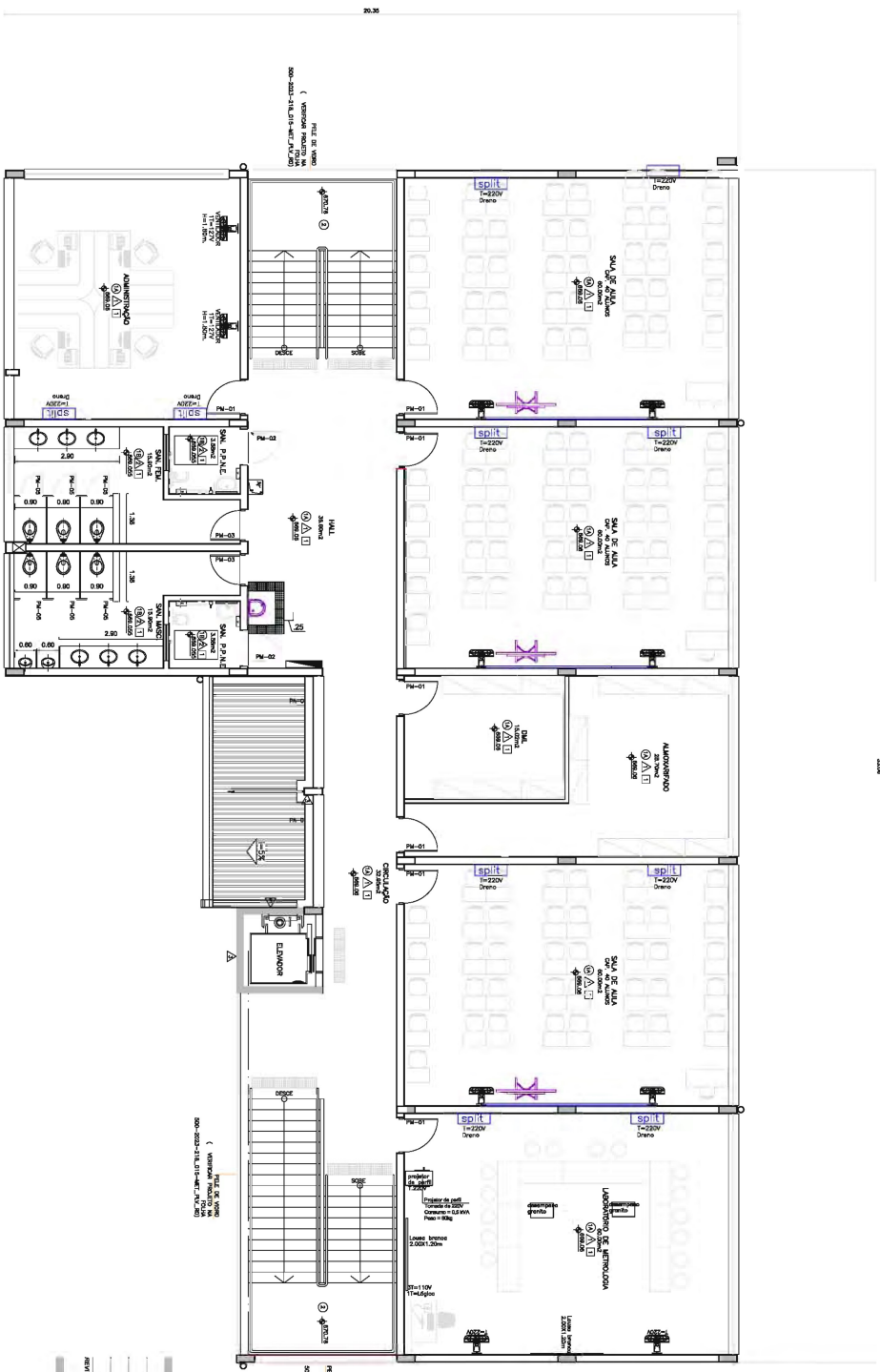

PLANTA DE LAYOUT 1º PAVIMENTO  
ESC. 1/100

<p><b>UIE</b> Unidade de Infraestrutura</p>		<p><b>CPQS</b> Centro Paula Souza</p>		<p><b>GOVERNO DO ESTADO DE SÃO PAULO</b></p>	
<p><b>CAMPUS CEETEPS EM ITAPIRA</b></p>		<p><b>UNIDADE</b> 218 - ETEC JOÃO MARIA STEVAVANTTO</p>			
<p><b>LOCALIZACAO</b> AV. PAULO LACERDA QUARTIM BARBOSA,830 - SANTA BARBARA - ITAPIRA - SP</p>					
<p><b>ARQUITETURA</b></p>		<p>ESCALA: 1/100</p>		<p>TITULO: ARQ-007/014</p>	
<p><b>PROJETO BASICO</b> PLANTA BAIXA - LAYOUT PRIMEIRO PAVIMENTO PROJETO DE CONSTRUÇÃO</p>					
<p>DESIGNO: ARQ. TIAGO ESTEVES</p>		<p>PROJETO: ARQ. TIAGO ESTEVES</p>		<p>CONFERENCIADO: UIE</p>	
<p>CONFERENCIA: 20/09/2023</p>		<p>DATA: 20/09/2023</p>		<p>REVISAO: R0</p>	
				<p>FOLHA: 42</p>	

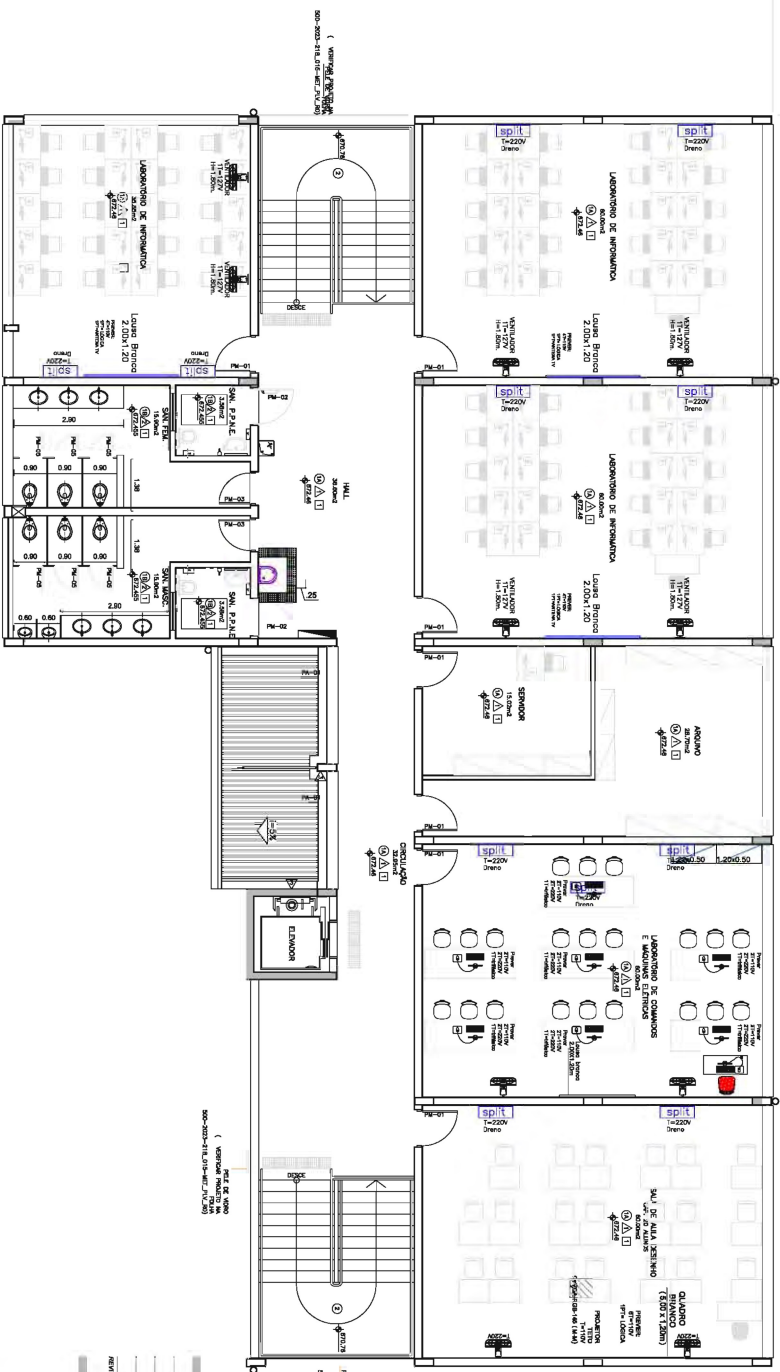

PLANTA DE LAYOUT 2º PAVIMENTO  
ESC: 1:100

UNIDADE DE INFRAESTRUTURA		UNIDADE	
CAMPUS CEETEPS EM ITAPIRA		218 - ETEC JOÃO MARIA STEVAVANTTO	
LOCALIZAMENTO			
AV. PAULO LACERDA QUARTIM BARBOSA,830 - SANTA BARBARA - ITAPIRA - SP			
ARQUITETURA		ESCALA	PROJETO Nº
		1/100	ARQ-008/014
TÍTULO			
PROJETO BÁSICO			
PLANTA BAIXA - LAYOUT			
SEGUNDO PAVIMENTO			
PROJETO DE CONSTRUÇÃO			
DESENHO	PROJETO	CONFERENCIADO	
ARQ. TIAGO ESTEVES	ARQ. TIAGO ESTEVES	UIE	
DETERMINAÇÃO	DATA	REVISÃO	FOUX
CONFERIR MEDIDAS NO LOCAL	20/09/2023	R0	A2

0	REVISÃO INICIAL	20/09/2023	TEC
	REVISÃO		REVISÃO





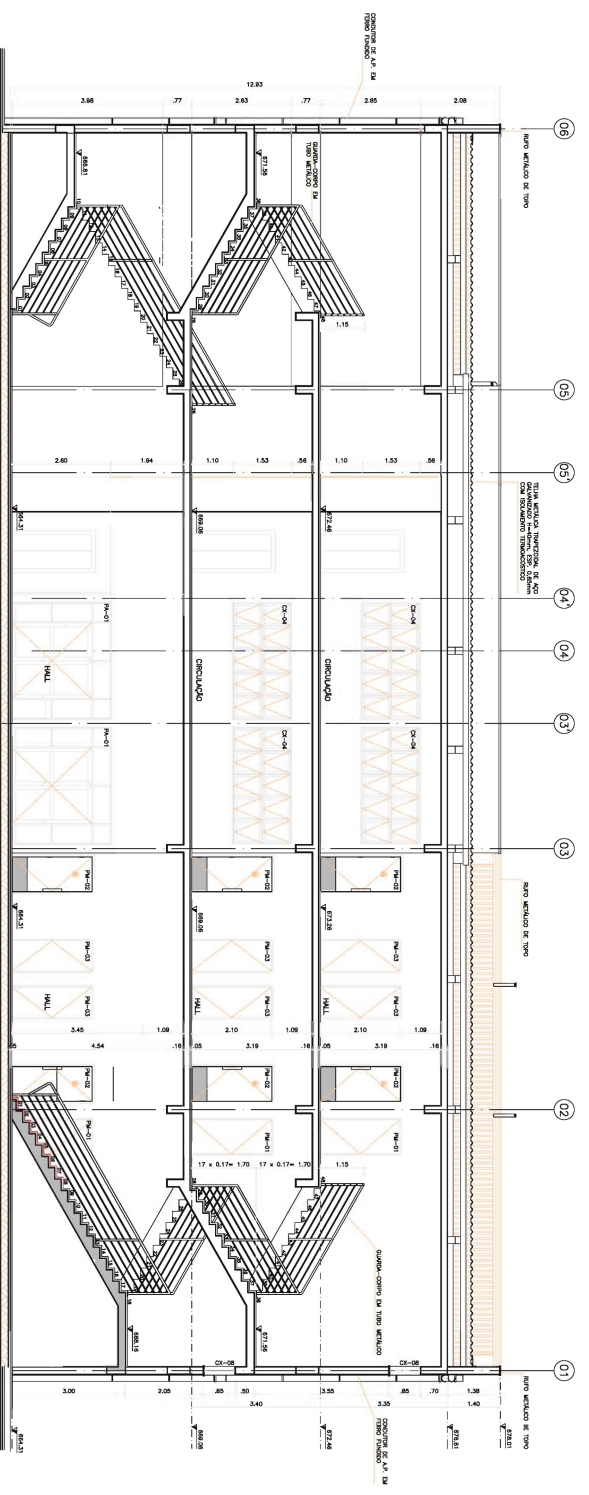

CORTE B-B  
ESC: 1:50

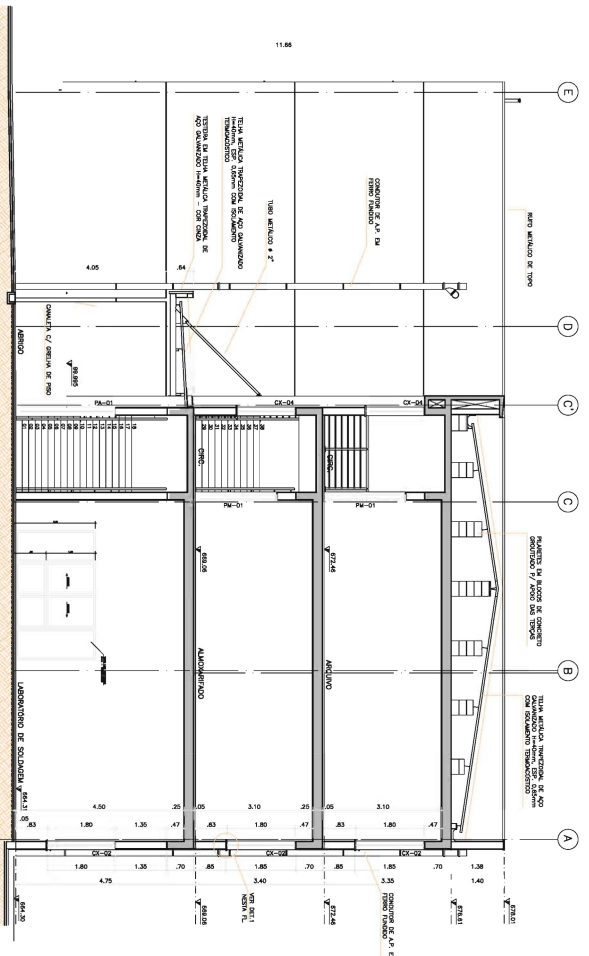

CORTE D-D  
ESC: 1:50

0	EMISSÃO INDICAL	24/06/2023	TBS
1	REVISÃO	20/09/2023	REVISÃO

**CAMPUS CEETEPS EM ITAPIRA**  
 Unidade de Infraestrutura

LOCAL/AMBIENTE: 218 - ETEC JOÃO MARIA STEVANNATTO  
 AV. PAULO LACERDA QUARTIM BARBOSA, 530 - SANTA BARBARA - ITAPIRA - SP

**ARQUITETURA**  
 TÍTULO: PROJETO BÁSICO  
 ESCALA: 1/100  
 FOLHA Nº: ARQ-01/0014

PROJETO DE CONSTRUÇÃO  
 CORTE B-B / D-D  
 PROJETO: ARQ. TIAGO ESTEVES  
 DATA: 20/09/2023  
 CONVERSÃO: R0  
 FOLHA: A2

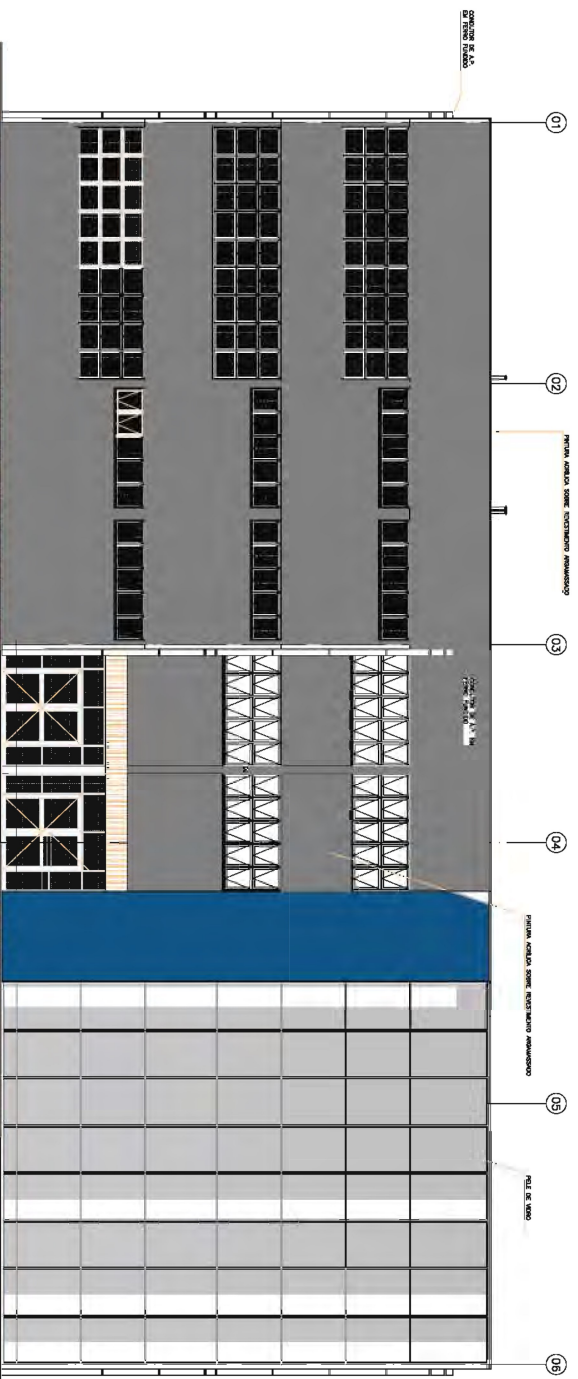

ELEVACÃO 01  
ESC. 1:100

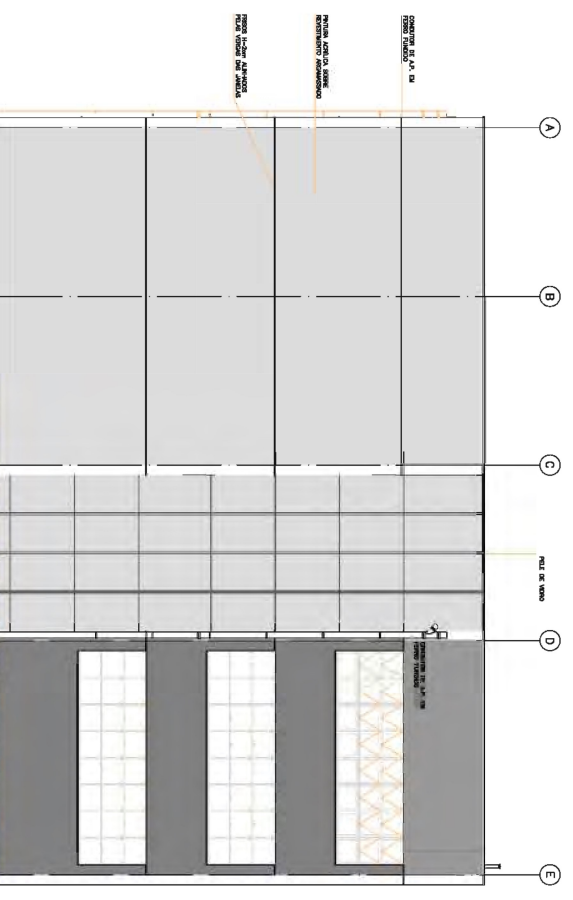

ELEVACÃO 03  
ESC. 1:100

0  
PROJEÇÃO  
ARQUITETURA

20/09/2023  
TBS  
AUTOR

**UTE**  
Unidade de Infraestrutura

**CPQS**  
Centro  
Paulista Souza

**GOVERNO DO ESTADO  
DE SÃO PAULO**

OBJETO  
CAMPUS CEETEPS EM ITAPIRA

UNIDADE  
218 - ETEC JOÃO MARIA STEVANANTTO

LOCALIZACAO  
AV. PAULO LACERDA QUARTIM BANDEIRA, 830 - SANTA BARBARA - ITAPIRA - SP

AREA TÉCNICA  
**ARQUITETURA**

ESCALA  
1/100

COLETA  
ARQ-01/1014

TITULO  
PROJETO BASICO

ELEVAÇÕES  
ELEVACÕES 01 E 03

PROJETO DE CONSTRUÇÃO

PROJETO  
ARQ. TIAGO ESTEVES

CONFECCAO  
UIE

OPORTUNIDADE  
CONFIRMAR MEDIDAS NO LOCAL

DATA  
20/09/2023

REVISAO  
R0

FOLHA  
A2

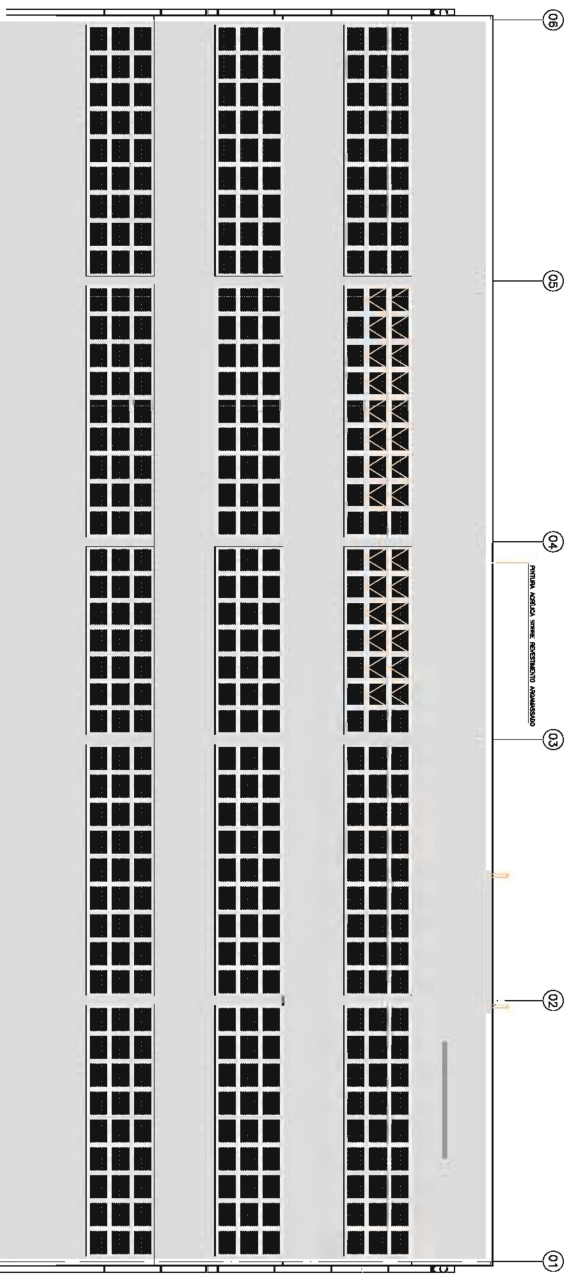

ELEVAÇÃO 02  
ESC. 1:100

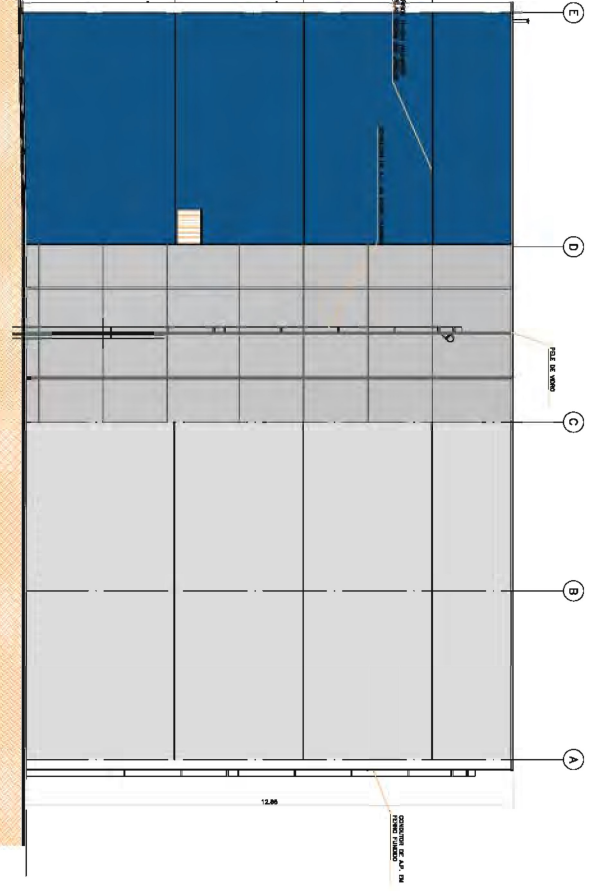

ELEVAÇÃO 04  
ESC. 1:100

0	EMBAIXADA	BRASIL	BRASIL
PROJETO	ARQUITETURA	PROJETO	PROJETO



UNIDADE DA UNIVERSIDADE TECNOLÓGICA FEDERAL DO PARANÁ  
 CAMPUS CELETIPS EM ITAIPIRA  
 218 - ETEC JOÃO MARIA STEVANATTO

LOCAL PROJETO  
 AV. PAULO LACERDA QUARTIM BARBOSA, 330 - SANTA BARBARA - ITAIPIRA - SP

ARQUITETURA  
 PROJETO BÁSICO  
 ELEVADOES  
 ELEVADOES 02 E 04  
 PROJETO DE CONSTRUÇÃO

PROJETO  
 ARQ. TIAGO ESTEVES  
 20/09/2023  
 CONFEIR MEDIDAS NO LOCAL

PLANTA COBERTURA  
Esc: 1:30

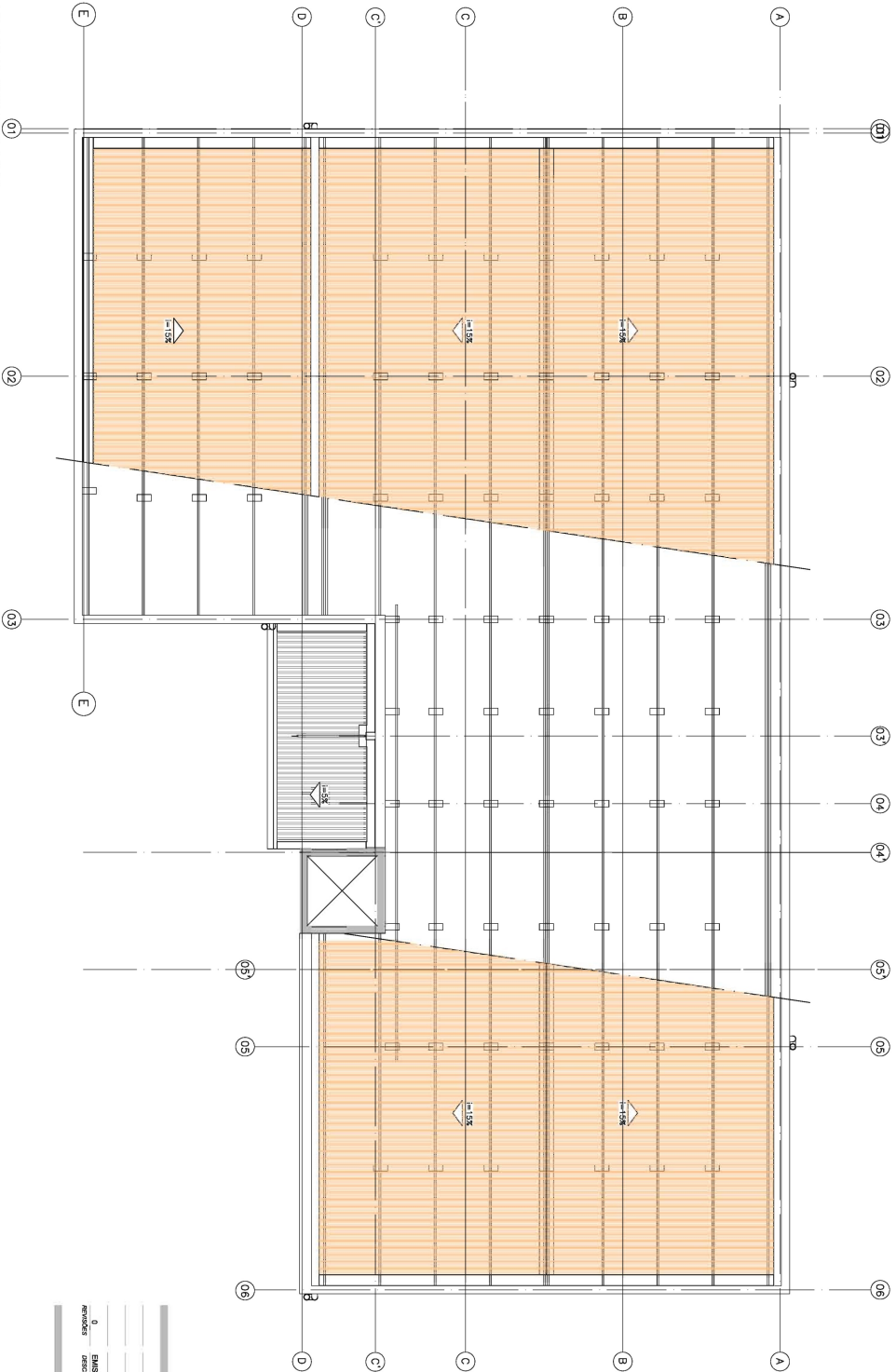

0 BENSUÍZ NUNAL  
PROFESSOR

20/09/2023  
TÉRMINO  
REVISÃO

Unidade de Infraestrutura  
**UIE**

**CPQS**  
Centro  
Fátima Souza

**GOVERNO DO ESTADO  
DE SÃO PAULO**

OBRA: **CAMPUS CEETEPS EM ITAPIRA** UNIDADE: **218 - ETEC JOÃO MARIA STEVANNATTO**

LOCAL/AMBIENTE: **AV. PAULO LACERDA QUARTIM BARBOSA, 830 - SANTA BARBARA - ITAPIRA - SP**

ÁREA TÉCNICA: **ARQUITETURA** ESCALA: **1/100** FOLHA Nº: **ARQ-013/014**

PROJETO BÁSICO

PLANTA BAIXA

PLANTA DE COBERTURA

PROJETO DE CONSTRUÇÃO

DESENHO: **ARQ. TIAGO ESTEVES** PROJETO: **ARQ. TIAGO ESTEVES** COMPROVADO: **UIE**

APROVAÇÃO: **20/09/2023** R0

CONFERIR MEDIDAS NO LOCAL: **20/09/2023** R0 FOLHA: **A2**

