

SANTÁRIOS FEMININO E MASCULINO - ALUNOS E SANTÁRIOS ACESSÍVEIS FEMININO E MASCULINO
2º PAVIMENTO - PLANTA ÁGUA FRIA 125

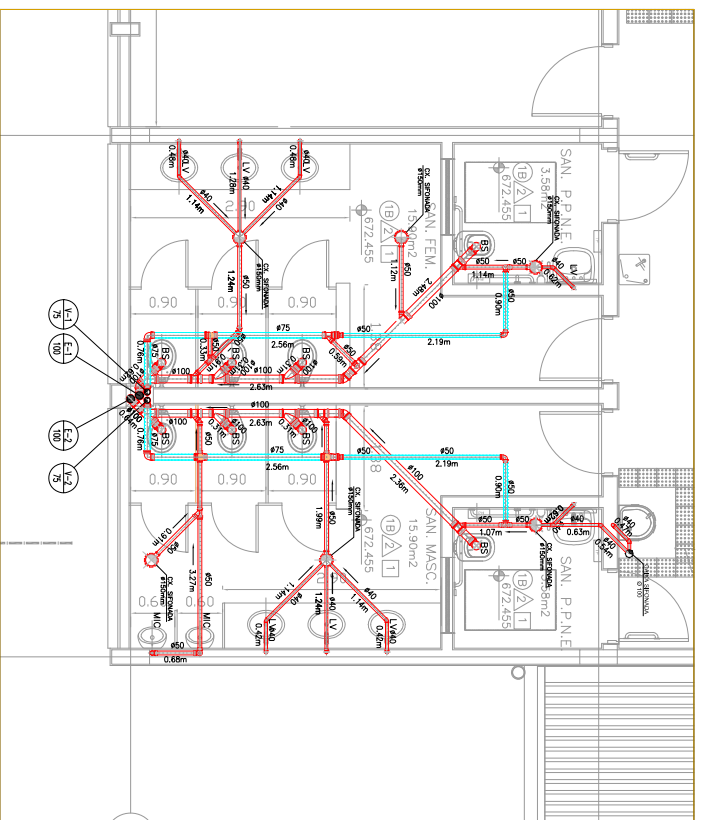

SANTÁRIOS FEMININO E MASCULINO - ALUNOS E SANTÁRIOS ACESSÍVEIS FEMININO E MASCULINO
2º PAVIMENTO - PLANTA ESGOTO 125

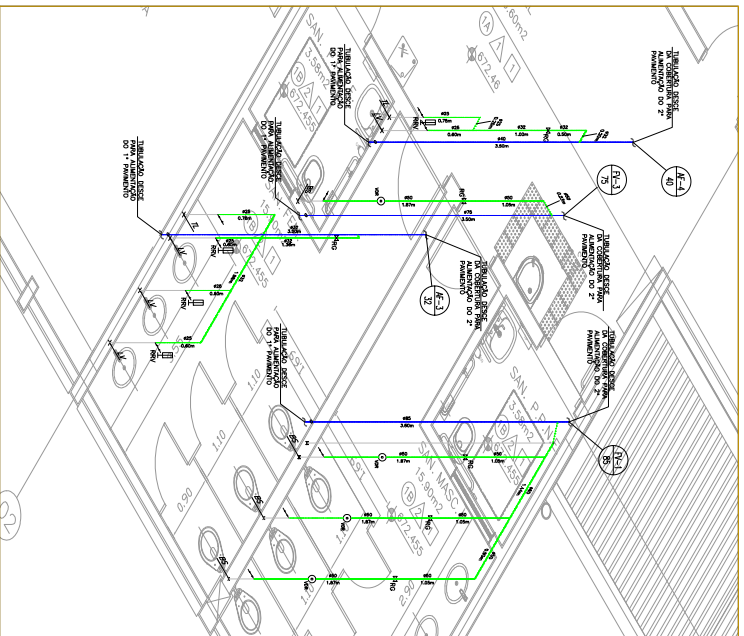

SANTÁRIOS FEMININO - ALUNOS E SANTÁRIOS ACESSÍVEIS (COINTEGRUI)
2º PAVIMENTO - ISOMETRICA ÁGUA FRIA 125

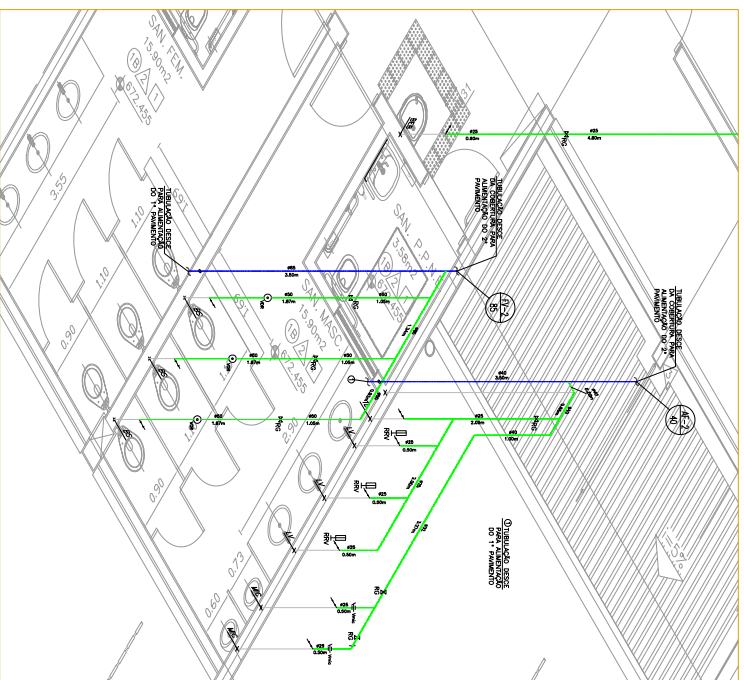

SANTÁRIOS MASCULINO - ALUNOS
2º PAVIMENTO - ISOMETRICA ÁGUA FRIA 125

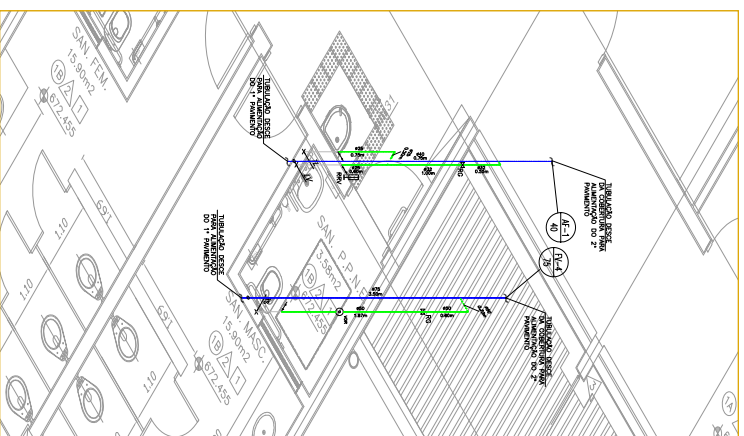

SANTÁRIOS ACESSÍVEIS (QUINTO AO SANTÁRIO MASCULINO)
2º PAVIMENTO - ISOMETRICA ÁGUA FRIA 125

ÁGUA DOS PINTOS	
ITEM	QUANTIDADE
1	1
2	1
3	1
4	1
5	1
6	1
7	1
8	1
9	1
10	1
11	1
12	1
13	1
14	1
15	1
16	1
17	1
18	1
19	1
20	1
21	1
22	1
23	1
24	1
25	1
26	1
27	1
28	1
29	1
30	1
31	1
32	1
33	1
34	1
35	1
36	1
37	1
38	1
39	1
40	1
41	1
42	1
43	1
44	1
45	1
46	1
47	1
48	1
49	1
50	1
51	1
52	1
53	1
54	1
55	1
56	1
57	1
58	1
59	1
60	1
61	1
62	1
63	1
64	1
65	1
66	1
67	1
68	1
69	1
70	1
71	1
72	1
73	1
74	1
75	1
76	1
77	1
78	1
79	1
80	1
81	1
82	1
83	1
84	1
85	1
86	1
87	1
88	1
89	1
90	1
91	1
92	1
93	1
94	1
95	1
96	1
97	1
98	1
99	1
100	1

UFE UNIVERSIDADE FEDERAL DO ESPÍRITO SANTO

CPQS COMITÊ DE QUALIDADE DO PROJETO

 CHAMADA PÚBLICA Nº 001/2018

 ATUALIZAÇÃO DO ROLAMENTO DE PREÇOS

INDICADA - HIC07/13

 PROJETO BÁSICO

 CONTAÇÃO DE PREÇOS

 DATA DE REALIZAÇÃO: 08/05/2018

 DATA DE VALIDADE: 08/05/2018

 DATA DE VALIDADE: 08/05/2018

 DATA DE VALIDADE: 08/05/2018

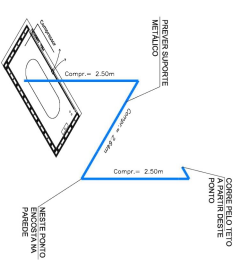
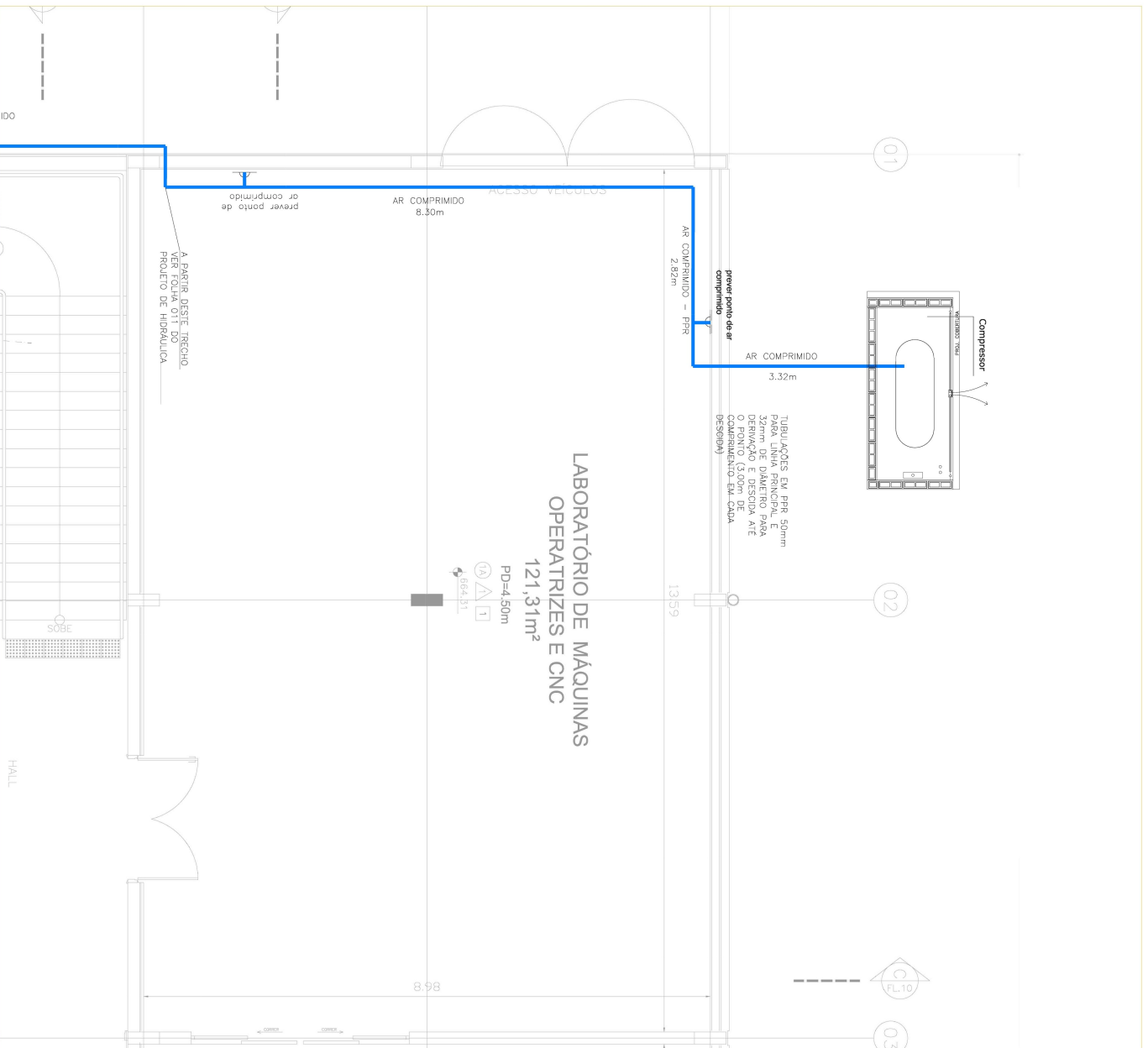

ATUALIZA 0001 FINITEIS

ITEM	QUANTIDADE	UNIDADE	VALOR UNITÁRIO	VALOR TOTAL
1	1	m²	100,00	100,00
2	1	m²	100,00	100,00
3	1	m²	100,00	100,00
4	1	m²	100,00	100,00
5	1	m²	100,00	100,00
6	1	m²	100,00	100,00
7	1	m²	100,00	100,00
8	1	m²	100,00	100,00
9	1	m²	100,00	100,00
10	1	m²	100,00	100,00
11	1	m²	100,00	100,00
12	1	m²	100,00	100,00
13	1	m²	100,00	100,00
14	1	m²	100,00	100,00
15	1	m²	100,00	100,00
16	1	m²	100,00	100,00
17	1	m²	100,00	100,00
18	1	m²	100,00	100,00
19	1	m²	100,00	100,00
20	1	m²	100,00	100,00
21	1	m²	100,00	100,00
22	1	m²	100,00	100,00
23	1	m²	100,00	100,00
24	1	m²	100,00	100,00
25	1	m²	100,00	100,00
26	1	m²	100,00	100,00
27	1	m²	100,00	100,00
28	1	m²	100,00	100,00
29	1	m²	100,00	100,00
30	1	m²	100,00	100,00
31	1	m²	100,00	100,00
32	1	m²	100,00	100,00
33	1	m²	100,00	100,00
34	1	m²	100,00	100,00
35	1	m²	100,00	100,00
36	1	m²	100,00	100,00
37	1	m²	100,00	100,00
38	1	m²	100,00	100,00
39	1	m²	100,00	100,00
40	1	m²	100,00	100,00
41	1	m²	100,00	100,00
42	1	m²	100,00	100,00
43	1	m²	100,00	100,00
44	1	m²	100,00	100,00
45	1	m²	100,00	100,00
46	1	m²	100,00	100,00
47	1	m²	100,00	100,00
48	1	m²	100,00	100,00
49	1	m²	100,00	100,00
50	1	m²	100,00	100,00
51	1	m²	100,00	100,00
52	1	m²	100,00	100,00
53	1	m²	100,00	100,00
54	1	m²	100,00	100,00
55	1	m²	100,00	100,00
56	1	m²	100,00	100,00
57	1	m²	100,00	100,00
58	1	m²	100,00	100,00
59	1	m²	100,00	100,00
60	1	m²	100,00	100,00
61	1	m²	100,00	100,00
62	1	m²	100,00	100,00
63	1	m²	100,00	100,00
64	1	m²	100,00	100,00
65	1	m²	100,00	100,00
66	1	m²	100,00	100,00
67	1	m²	100,00	100,00
68	1	m²	100,00	100,00
69	1	m²	100,00	100,00
70	1	m²	100,00	100,00
71	1	m²	100,00	100,00
72	1	m²	100,00	100,00
73	1	m²	100,00	100,00
74	1	m²	100,00	100,00
75	1	m²	100,00	100,00
76	1	m²	100,00	100,00
77	1	m²	100,00	100,00
78	1	m²	100,00	100,00
79	1	m²	100,00	100,00
80	1	m²	100,00	100,00
81	1	m²	100,00	100,00
82	1	m²	100,00	100,00
83	1	m²	100,00	100,00
84	1	m²	100,00	100,00
85	1	m²	100,00	100,00
86	1	m²	100,00	100,00
87	1	m²	100,00	100,00
88	1	m²	100,00	100,00
89	1	m²	100,00	100,00
90	1	m²	100,00	100,00
91	1	m²	100,00	100,00
92	1	m²	100,00	100,00
93	1	m²	100,00	100,00
94	1	m²	100,00	100,00
95	1	m²	100,00	100,00
96	1	m²	100,00	100,00
97	1	m²	100,00	100,00
98	1	m²	100,00	100,00
99	1	m²	100,00	100,00
100	1	m²	100,00	100,00

NOTAS:

1. AVALIAR O PROJETO DE AR COMPRIMIDO PARA VERIFICAR SE ATENDE AOS REQUISITOS DE SEGURANÇA E SAÚDE.
2. AVALIAR O PROJETO DE AR COMPRIMIDO PARA VERIFICAR SE ATENDE AOS REQUISITOS DE SEGURANÇA E SAÚDE.
3. AVALIAR O PROJETO DE AR COMPRIMIDO PARA VERIFICAR SE ATENDE AOS REQUISITOS DE SEGURANÇA E SAÚDE.
4. AVALIAR O PROJETO DE AR COMPRIMIDO PARA VERIFICAR SE ATENDE AOS REQUISITOS DE SEGURANÇA E SAÚDE.
5. AVALIAR O PROJETO DE AR COMPRIMIDO PARA VERIFICAR SE ATENDE AOS REQUISITOS DE SEGURANÇA E SAÚDE.
6. AVALIAR O PROJETO DE AR COMPRIMIDO PARA VERIFICAR SE ATENDE AOS REQUISITOS DE SEGURANÇA E SAÚDE.
7. AVALIAR O PROJETO DE AR COMPRIMIDO PARA VERIFICAR SE ATENDE AOS REQUISITOS DE SEGURANÇA E SAÚDE.
8. AVALIAR O PROJETO DE AR COMPRIMIDO PARA VERIFICAR SE ATENDE AOS REQUISITOS DE SEGURANÇA E SAÚDE.
9. AVALIAR O PROJETO DE AR COMPRIMIDO PARA VERIFICAR SE ATENDE AOS REQUISITOS DE SEGURANÇA E SAÚDE.
10. AVALIAR O PROJETO DE AR COMPRIMIDO PARA VERIFICAR SE ATENDE AOS REQUISITOS DE SEGURANÇA E SAÚDE.

LEGENDA:

- 1. TUBULAÇÃO DE AR COMPRIMIDO
- 2. TUBULAÇÃO DE AR COMPRIMIDO
- 3. TUBULAÇÃO DE AR COMPRIMIDO
- 4. TUBULAÇÃO DE AR COMPRIMIDO
- 5. TUBULAÇÃO DE AR COMPRIMIDO
- 6. TUBULAÇÃO DE AR COMPRIMIDO
- 7. TUBULAÇÃO DE AR COMPRIMIDO
- 8. TUBULAÇÃO DE AR COMPRIMIDO
- 9. TUBULAÇÃO DE AR COMPRIMIDO
- 10. TUBULAÇÃO DE AR COMPRIMIDO

GOVERNO DO ESTADO DE SÃO PAULO

 SECRETARIA DE EDUCAÇÃO

 LABORATÓRIO DE MÁQUINAS OPERATRIZES E CNC - REDE DE AR COMPRIMIDO - PLANTA

ÁREA DOS PAVS			
PIÇA DE UTILIZAÇÃO	QTD	ÁREA (m²)	COMENTÁRIOS
LAB. ÁREA DE TRABALHO	1	41,00	LABORATÓRIO DE CNC
HALL	1	36,50	HALL DE CIRCULAÇÃO
SANITÁRIOS	1	15,90	SANITÁRIOS PARA FEM. E MASC.
SOBES	1	3,58	SOBES PARA O LAB. CNC
TUBULAÇÕES	1	1,75	TUBULAÇÕES PARA O LAB. CNC
PREVER PUNTO DE AR COMPRIMIDO	1	1,75	PREVER PUNTO DE AR COMPRIMIDO
TOTAL	6	109,53	

NOTAS:

1. OBRAS DE REFORMA E/OU DE RECONSTRUÇÃO DE OBRAS EXISTENTES.
2. OBRAS DE REFORMA E/OU DE RECONSTRUÇÃO DE OBRAS EXISTENTES.
3. OBRAS DE REFORMA E/OU DE RECONSTRUÇÃO DE OBRAS EXISTENTES.
4. OBRAS DE REFORMA E/OU DE RECONSTRUÇÃO DE OBRAS EXISTENTES.
5. OBRAS DE REFORMA E/OU DE RECONSTRUÇÃO DE OBRAS EXISTENTES.

LEGENDA

1	LABORATÓRIO DE CNC
2	HALL
3	SANITÁRIOS
4	SOBES
5	TUBULAÇÕES
6	PREVER PUNTO DE AR COMPRIMIDO

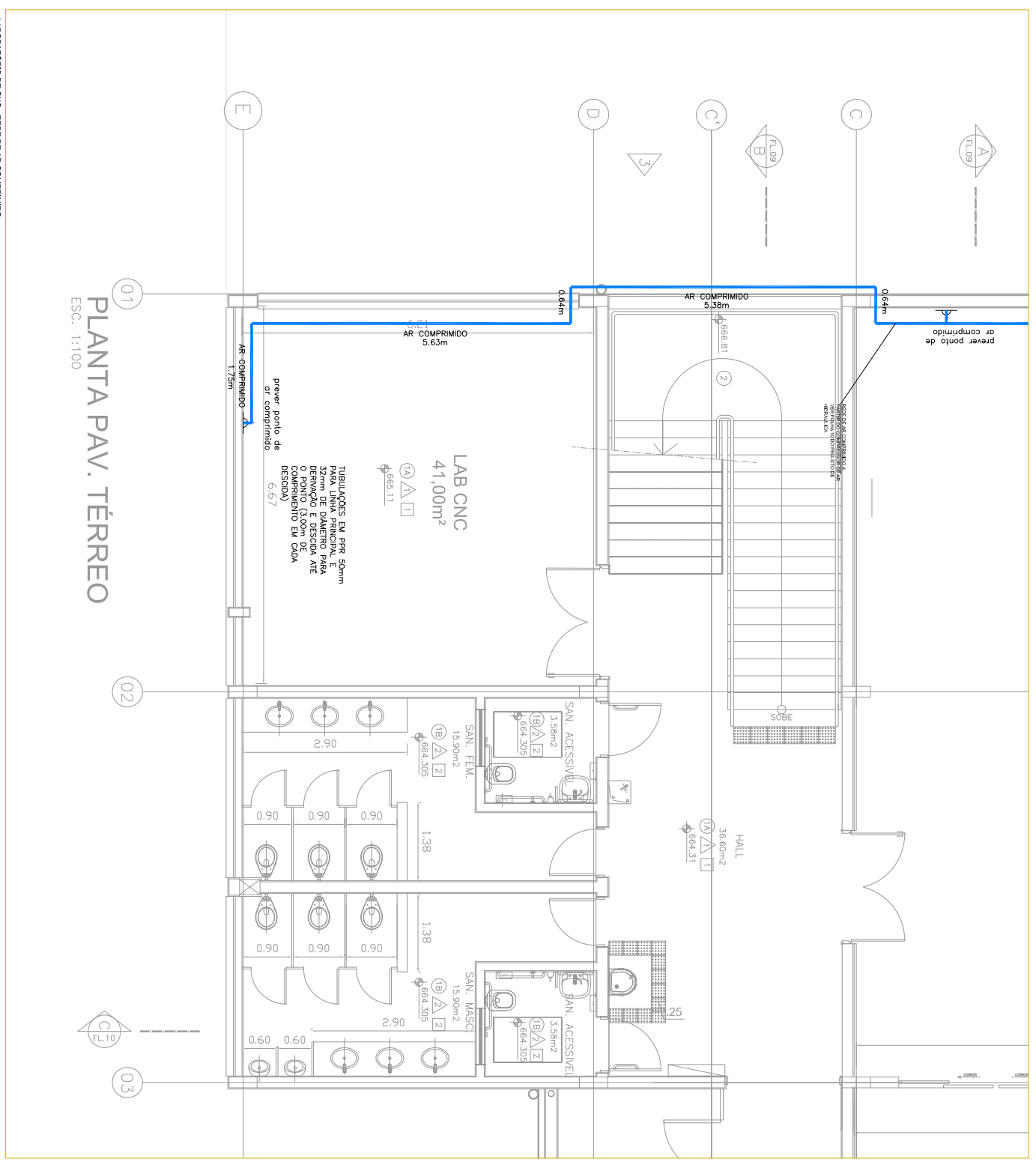

01
PLANTA PAV. TÉRREO
 ESC. 1:100

UFE UNIVERSIDADE FEDERAL DE UBERLÂNDIA

CDS CENTRO DE DESENVOLVIMENTO SUSTENTÁVEL

PROJETO BÁSICO

HIDRÁULICA

INDICADA

HIDR11013

UNIVERSIDADE FEDERAL DE UBERLÂNDIA
 CENTRO DE DESENVOLVIMENTO SUSTENTÁVEL
 AV. PARQUE SANTO AMARANTE, 1000 - SANTA BÁRBARA - UBERLÂNDIA - MG
 PROJETO BÁSICO - REDE DE AR COMPRIMIDO - 2024

PROF. DR. CARLOS EDUARDO DE ALMEIDA
 CARLOS EDUARDO DE ALMEIDA
 CARLOS EDUARDO DE ALMEIDA

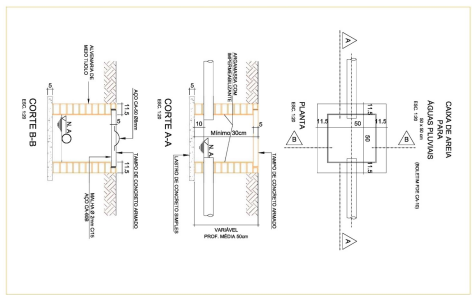
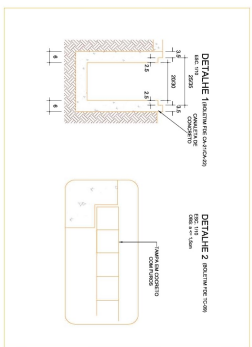
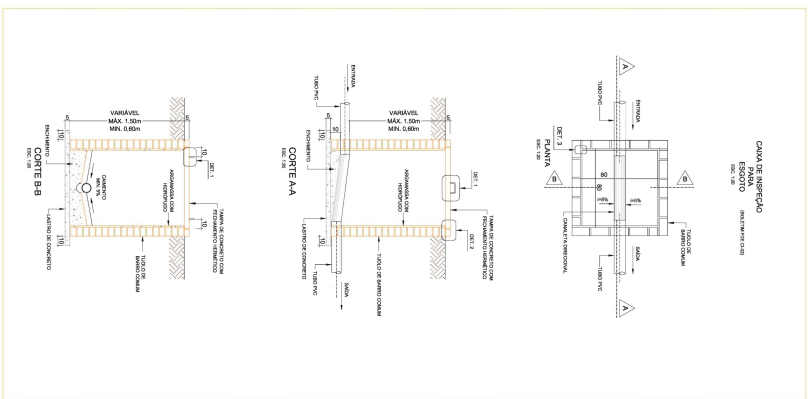
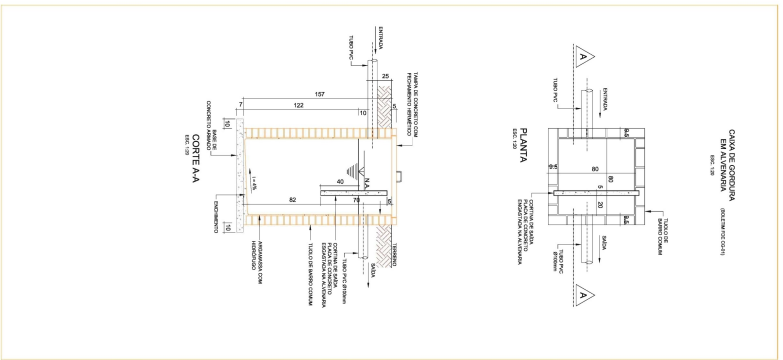

NOME: **UNIVERSIDADE FEDERAL DE SÃO CARLOS**
 INSTITUIÇÃO: **UNIVERSIDADE FEDERAL DE SÃO CARLOS**
 DATA: **10/08/2023**
 LOCAL: **SÃO CARLOS - SP**
 DISCIPLINA: **PROJETO DE ESTRUTURA DE CONCRETO ARMADO**
 PROFESSOR(A): **DR. CARLOS EDUARDO PEREIRA**
 ALUNO(A): **WENDY ANGELINA FERREIRA DE LIMA**
 Nº: **2023010010013**



CAMPUS: **CAMPUS SCARLOS**
 INSTITUIÇÃO: **UNIVERSIDADE FEDERAL DE SÃO CARLOS**
 DATA: **10/08/2023**
 LOCAL: **SÃO CARLOS - SP**
 DISCIPLINA: **PROJETO DE ESTRUTURA DE CONCRETO ARMADO**
 PROFESSOR(A): **DR. CARLOS EDUARDO PEREIRA**
 ALUNO(A): **WENDY ANGELINA FERREIRA DE LIMA**
 Nº: **2023010010013**

PROJETO: **PROJETO DE ESTRUTURA DE CONCRETO ARMADO**
 TÍTULO: **PROJETO DE ESTRUTURA DE CONCRETO ARMADO**
 NÚMERO: **IND-01/2023**

PROJETO	UNIDADE	DISCIPLINA	PROFESSOR(A)	ALUNO(A)
PROJETO DE ESTRUTURA DE CONCRETO ARMADO	UNIVERSIDADE FEDERAL DE SÃO CARLOS	PROJETO DE ESTRUTURA DE CONCRETO ARMADO	DR. CARLOS EDUARDO PEREIRA	WENDY ANGELINA FERREIRA DE LIMA
PROJETO DE ESTRUTURA DE CONCRETO ARMADO	UNIVERSIDADE FEDERAL DE SÃO CARLOS	PROJETO DE ESTRUTURA DE CONCRETO ARMADO	DR. CARLOS EDUARDO PEREIRA	WENDY ANGELINA FERREIRA DE LIMA