

**Administração Central**  
Equipe de apoio

## **RELATÓRIO**

**Nº do Processo:** 136.00000055/2023-05

**Interessado:** CENTRO PAULA SOUZA

**Assunto:** REGISTRO DE PREÇOS PARA AQUISIÇÃO DE PAPEL TOALHA, HIGIÊNICO ROLINHO E ROLÃO)

### **RELATÓRIO DA COMISSÃO**

Análise de avaliação Técnica das amostras apresentadas pela empresa, **ALL SERVICE COMERCIO DE SUPRIMENTOS LTDA**, em atendimento ao Pregão Eletrônico nº 095/2023.

As amostras contendo 02 (dois) pacote de papel toalha foram entregues tempestivamente no **CENTRO ESTADUAL DE EDUCAÇÃO TECNOLÓGICA “PAULA SOUZA” – RUA DOS ANDRADAS, 140 – BAIRRO SANTA IFIGÊNIA – TÉRREO - SÃO PAULO/SP**.

O Recebimento e à Avaliação Técnica foi realizado pela Comissão de Recebimento na Sede Administrativa Santa Ifigênia.

O objetivo da análise, foi verificar as possíveis inconsistências entre as amostras apresentadas, laudos e certificações contidas na descrição do Termo de Referência do edital. Foram consideradas, ainda, visualmente, a apresentação dos produtos em suas respectivas embalagens e quantitativos.

O critério de julgamento por esta Comissão de Recebimento e os apontamentos realizados segue no quadro abaixo de acordo com os itens solicitados no Edital para avaliação.

## ITEM 03 - Papel toalha interfolhas

**MARCA: NOBRE**

### ITEM 03

#### **4890531 - Papel toalha interfolhas**

**QUANTIDADE: 275.544 – pacote com 1.250 folhas**

Especificação Técnica: Toalha de Papel-simples-interfolhada institucional; Classe 01; Quantidade de Dobras 03 Dobras; Na Cor Branca;

Dimensão Da Folha 23 x 27 Cm; Acabamento Gofrado, maços Embalados Individualmente **Em Sacos Plástico, pacote com 1250 folhas cada.**

**O produto deverá atender as normas ABNT Nbr 15464- 7:2023 e ABNT Nbr 15134: 2020**

- Composição material prima do produto 100% celulose virgem, conforme NBR 14129:1998;
- Determinação do fator de reflectância difusa no azul (ALVURA ISO) a Média maior que 85%, conforme ABNT Nbr 15134:2020, NBR 15464-7:2023 e Nbr Iso: 2470:2001
- Determinação de pintas, área total: menor que 10Mm<sup>2</sup>/m<sup>2</sup>, conforme– NBR 15134: 2020 e NBR 15464 - 7:2023;
- Quantidade de Furos Menor Que 10mm<sup>2</sup>/m<sup>2</sup>, conforme – NBR 15134: 2020 e NBR 15464 - 7:2023;
- Determinação da capacidade de absorção de água: Média maior que 5,5g/g, de acordo com a NBR ISO 12625-8:2012, NBR 15134: 2020 e NBR 15464-7:2023;

**Administração Central**  
Equipe de apoio

- Determinação de tempo de absorção de água: Média menor que 5,5 segundos, de acordo com a NBR ISO 12625-8:2012, NBR 15134: 2020 e NBR 15464-7:2023;
- Determinação das propriedades de resistência a tração a Úmido: Média maior que 120 N/m, conforme a norma, NBR 15464-7:2023; NBR 15134: 2020
- Determinação da gramatura média: igual ou maior que 28g/m<sup>2</sup>, conforme a norma ISO 536:2000 (Errata 2002);
- Tabela de pontuação de pontos de acordo com a Norma ABNT NBR 15464-7:2023;
- Classificação: (A) amostra de papel analisada com pontuação, conforme a norma ABNT NBR 15464-7:2023 versão corrigida 2023; – CLASSE-1;
- Classificação: (A) amostra de papel analisada com pontuação, conforme a norma ABNT NBR 15464-7:2023 – CLASSE-1; letra (A) classificação maior que 35

**LAUDOS:**

**LAUDO RELATÓRIO DE ENSAIOS de CITOTOXICIDADE IN VITRO CONF. ABNT NBR 15134 COM SEU RESULTADO NEGATIVO.**

- **Comprovação de Certificado Florestal de Regularidade emitido pelo IBAMA**

**Rotulagem Contendo:**

Marca;

Embalagem Com Boa Visibilidade do Produto descritivo:

Rotulagem Contendo: Marca, Quantidade de Folhas, Dimensão Da Folha; Nome do Fabricante e Fantasia, Cnpj;

**Administração Central**  
Equipe de apoio

E-mail e Telefone do Sac;

Selo: - **AMBIENTAL**

### RELATÓRIO VISUAL DO ITEM 03

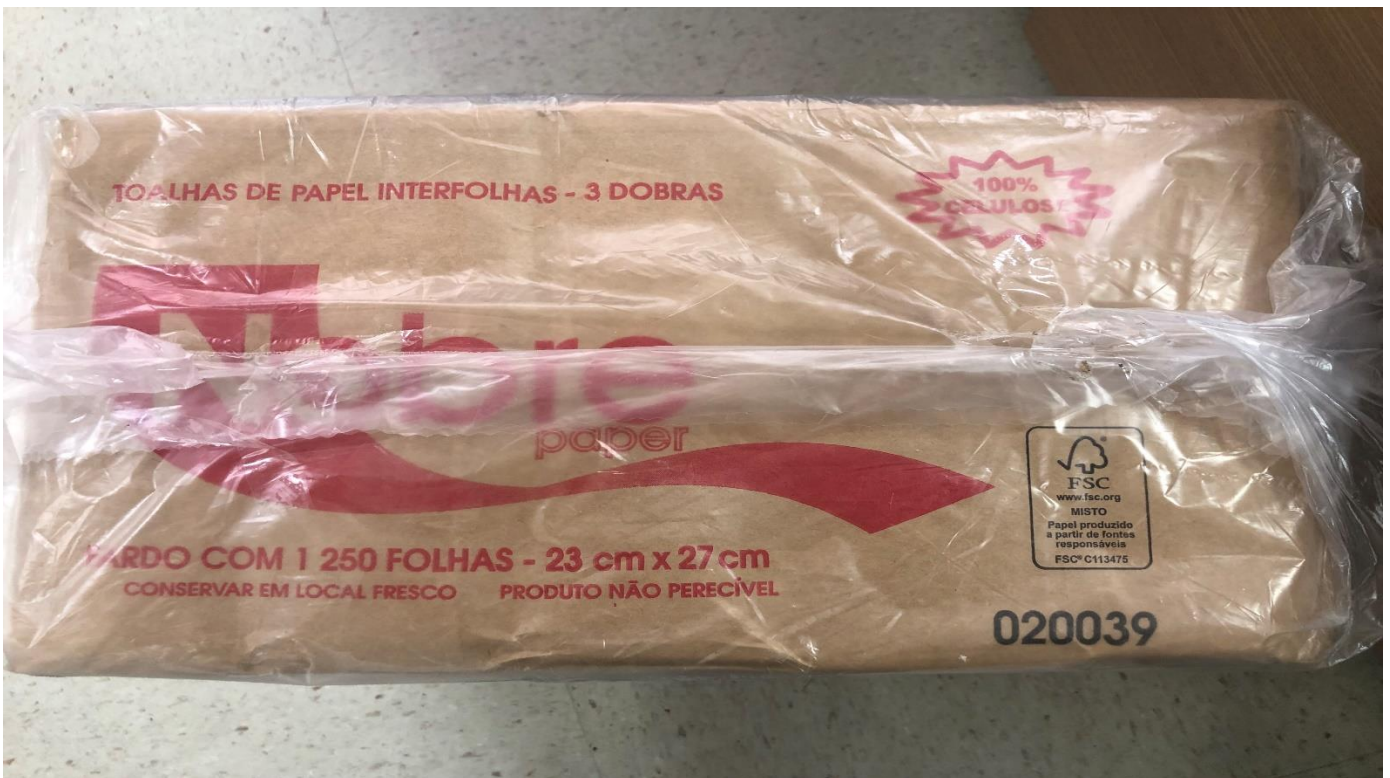



**Administração Central**  
Equipe de apoio



**Administração Central**  
Equipe de apoio

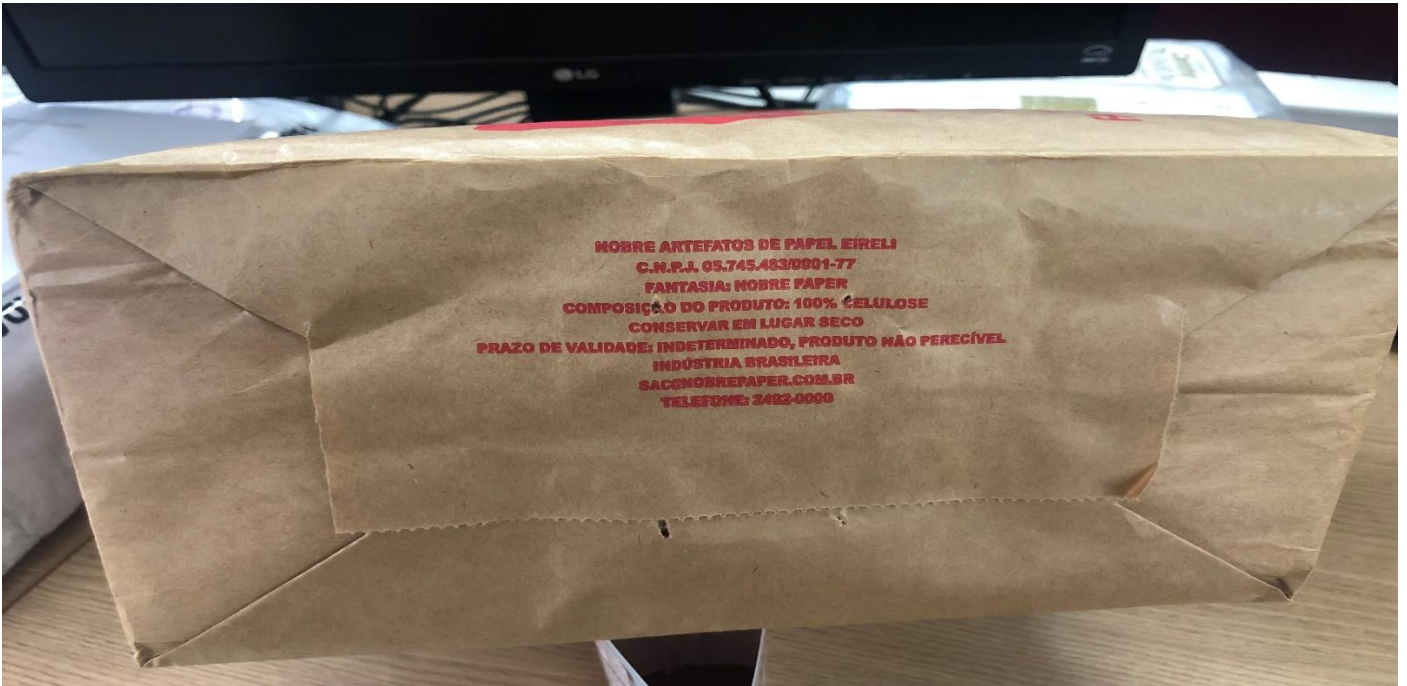



**Administração Central**  
Equipe de apoio

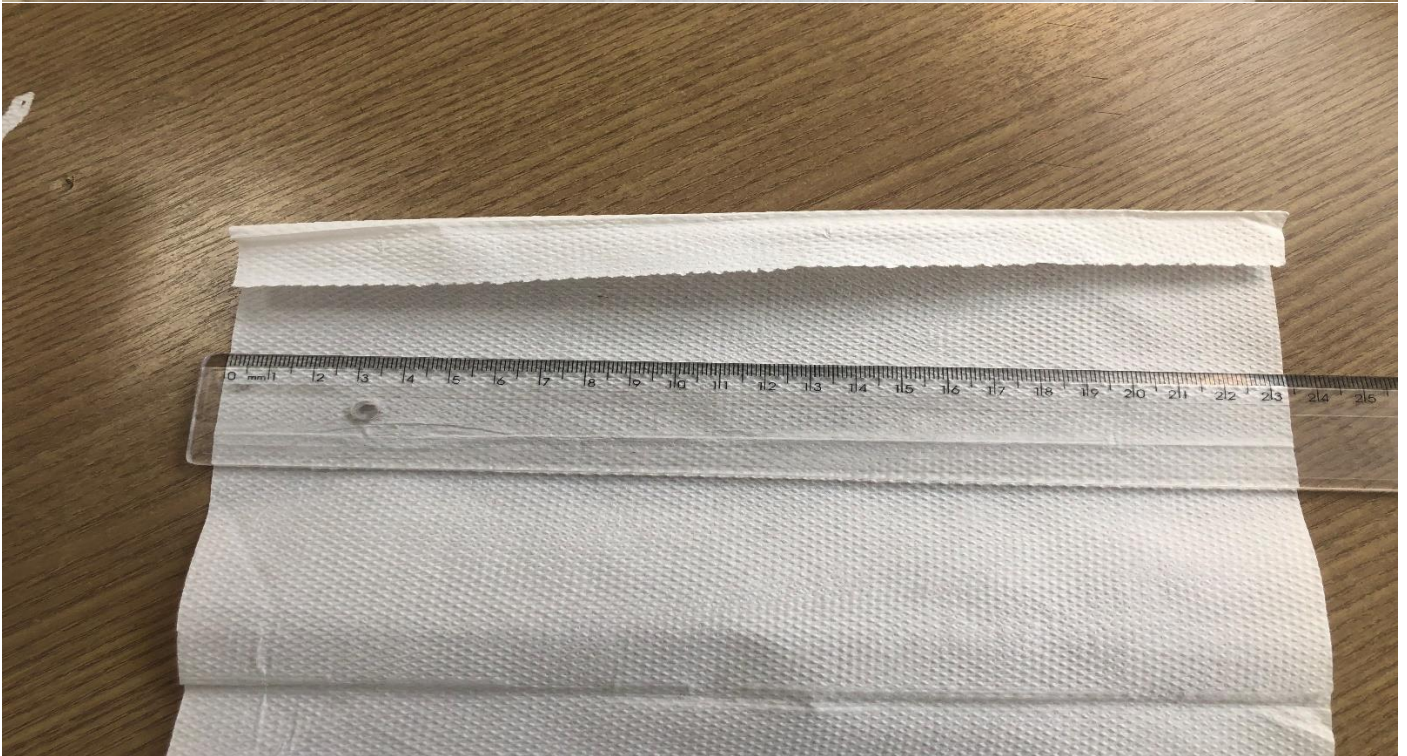



**Administração Central**  
Equipe de apoio

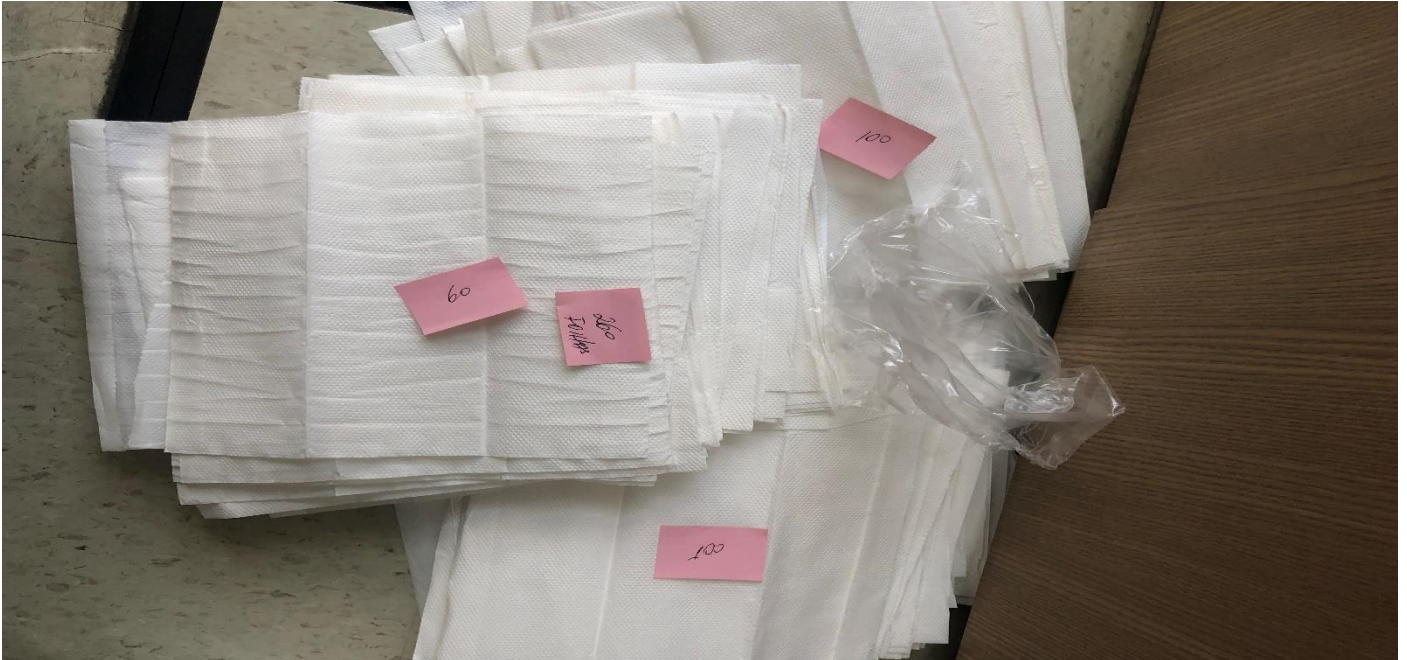



**Administração Central**  
Equipe de apoio



**Administração Central**  
Equipe de apoio



**CONCLUSÃO:**

Ao analisar as amostras e as documentações apresentadas para atendimento do Instrumento Convocatório, notou-se que os pacotes de papel toalha entregues, mencionavam a quantidade de folhas "1.250", **correspondendo ao que pede o Edital, pacotes com 1.250 folhas.**

Diante do exposto, conclui-se que a empresa atendeu as determinações do Edital para o item 03.

**Comissão de Recebimento e Avaliação Técnica**

**Jorge Soares Pereira**

**Silvio Soares da Silva**

**Virgílio Piton**