

LEGENDA

- FORNECIMENTO E INSTALAÇÃO DE ELEVADOR ELETRICO DE PASSAGEIROS COM 3 PARADAS
- PISO TÁTIL - ALERTA

RUA ROSALBINO TUCCI Nº 431

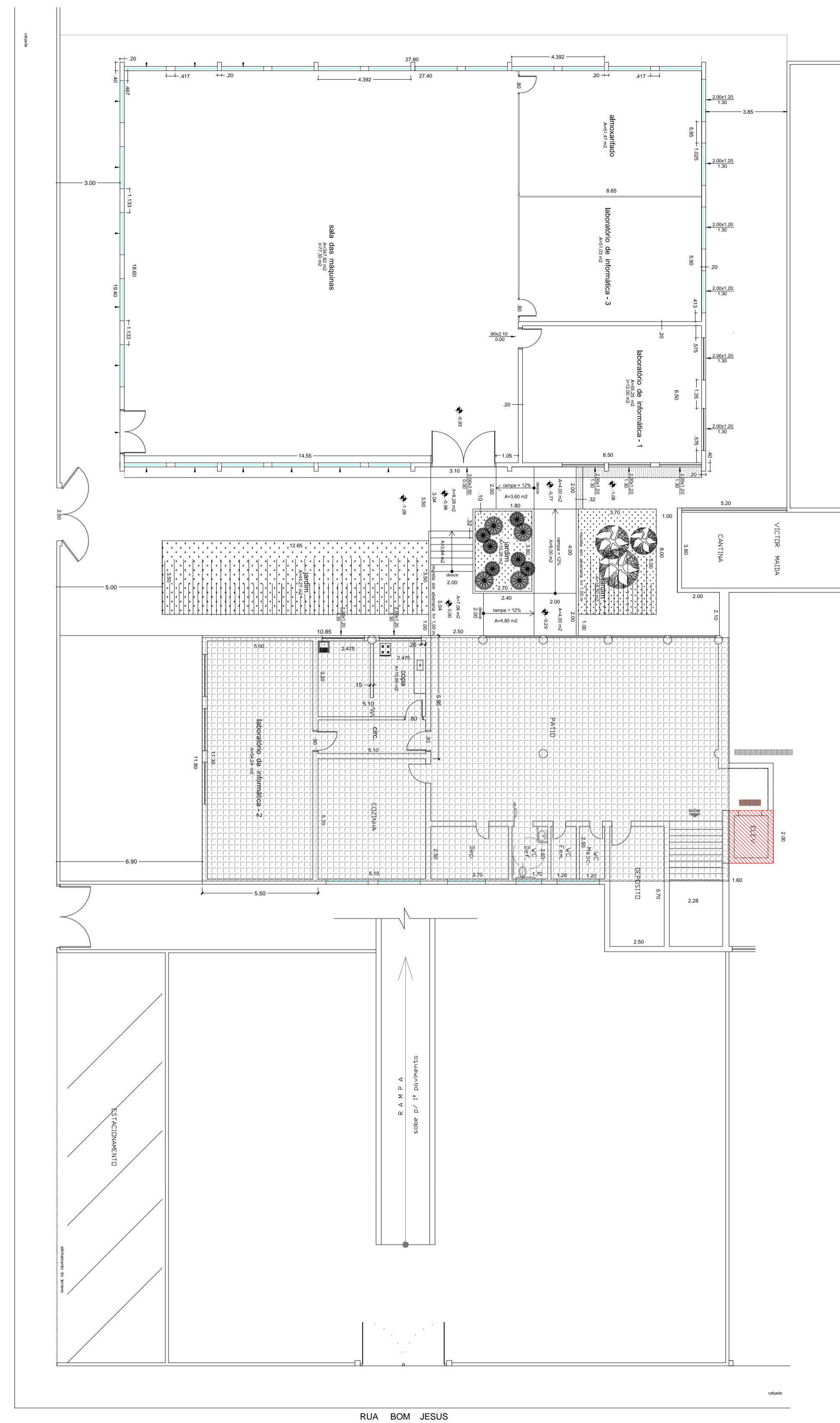

ÁREA DE INTERVENÇÃO.
IMPLANTAÇÃO TERREO 1:150

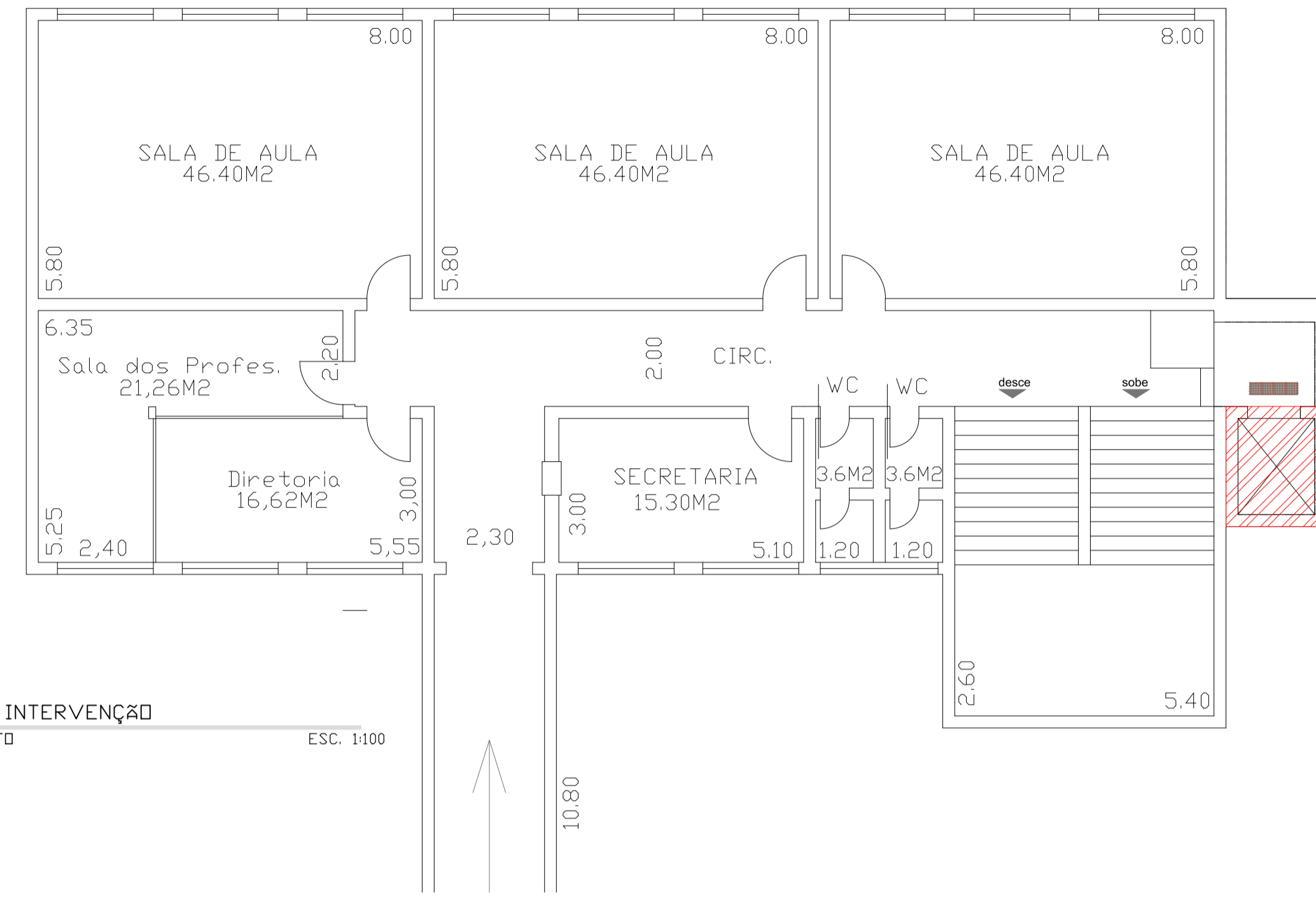

ÁREA DE INTERVENÇÃO
1º PAVIMENTO ESC. 1:100

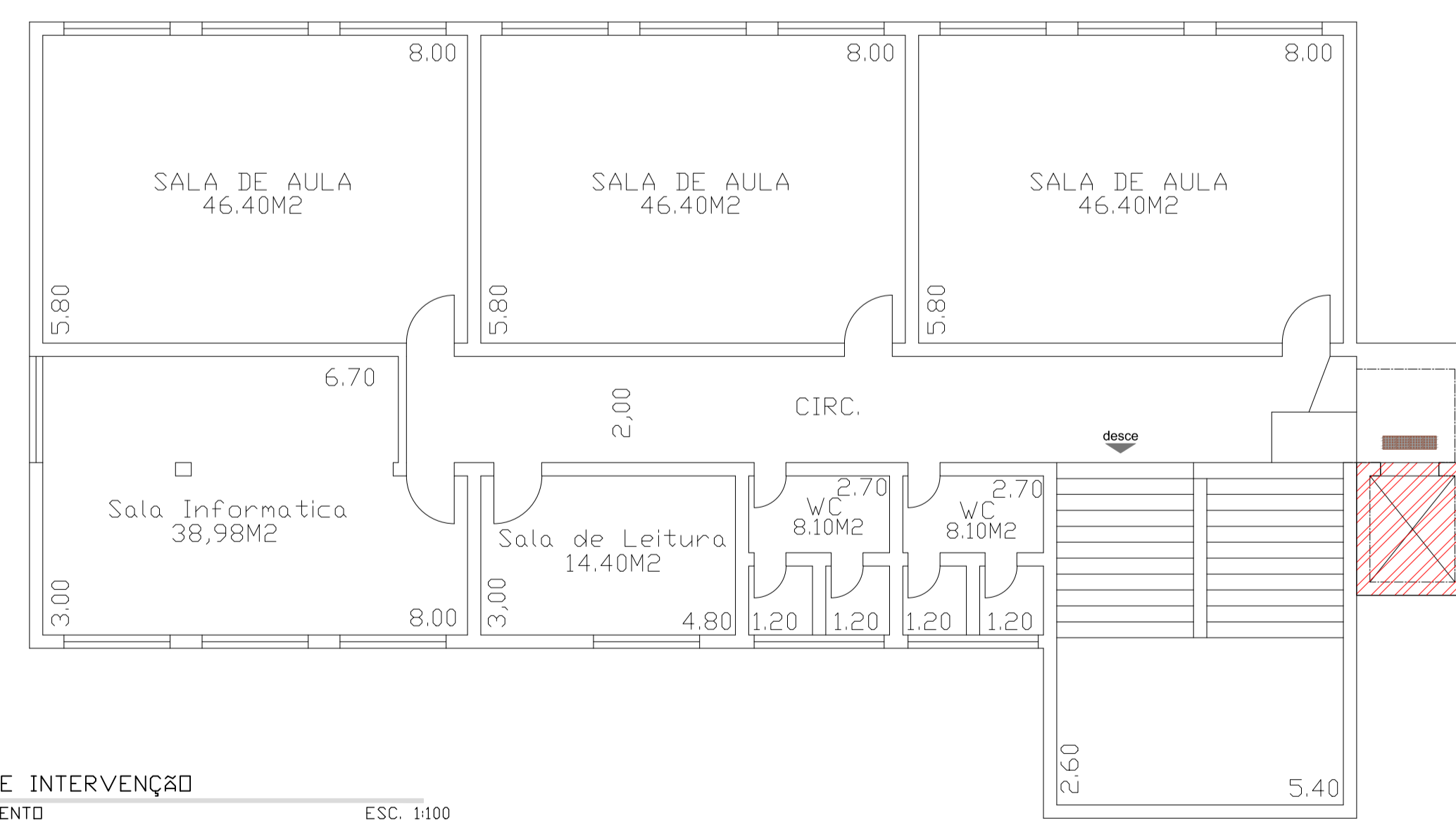

ÁREA DE INTERVENÇÃO
2º PAVIMENTO ESC. 1:100

OPERAÇÃO	EMISSÃO INICIAL	14/12/2022	RAFAEL SALES
REVISÃO	DESCRIÇÃO	DATA	RUBRICA

UIE
Unidade de Infraestrutura

GPS
Centro Paula Souza



GOVERNO DO ESTADO DE SÃO PAULO

OPERAÇÃO	UNIDADE
CAMPUS CEETEPS EM IBITINGA	(161) - ETEC VER. E VICE PREF. SÉRGIO DA FONSECA
LOCAL / MUNICÍPIO	
RUA ROSALBINO TUCCI, 431 - CENTRO	

ÁREA TÉCNICA	ESCALA	FOLHA Nº
ARQUITETURA	INDICADO	ARQ-001/001

PROJETO ELEVADOR
INSTALAÇÃO DE ELEVADORES
TÉRREO E SUPERIORES
PROJETO BÁSICO

DESENHO	PROJETO	COORDENAÇÃO
RAFAEL SALES	UIE	UIE
OBSERVAÇÃO	DATA	REVISÃO
CONFIRMAR MEDIDAS NO LOCAL	12/12/2022	R0