

FORMA DA FUNDAÇÃO
COBERTURA 1

LOCAÇÃO DAS ESTACAS
COBERTURA 1

APD	POS	BFT (mm)	QUANT	COMPLEMENTO	UNID	VALOR
BL1 (P)	CO-20	1	8	208	4160	
CO-20	2	8	20	208	4160	
CO-20	3	8	18	187	3744	
CO-40	4	8	18	184	2952	
CO-40	5	8	18	184	2952	
ESTACA 1	CO-20	1	18	200	3520	
ESTACA 2	CO-20	1	18	200	3520	
APD	BFT	COMPR (m)	PREÇO (R\$)			
CO-20	8	38	43			
CO-40	8	50	35			
CO-40	8	50	35			
PREÇO TOTAL						112

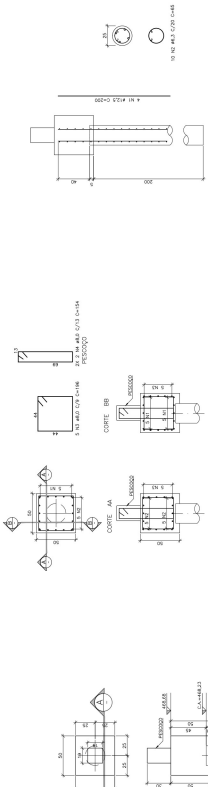

DETALHE DO BLOCO BL1 (4x)
COBERTURA 1

ARMADURA DO BLOCO BL1 (4x)
COBERTURA 1

ARMADURA DAS ESTACAS TIPO BROCA PARA 2H (4x)
COBERTURA 1

ARMADURA DAS ESTACAS TIPO BROCA PARA 2H (4x)
COBERTURA 1



PROJETO EXECUTIVO PARA REFORMA E AMPLIAÇÃO DA ETG PROP. ADOLFO ARRUDA MELO

PROJETO EXECUTIVO PARA REFORMA E AMPLIAÇÃO DA ETG PROP. ADOLFO ARRUDA MELO

PROJETO EXECUTIVO PARA REFORMA E AMPLIAÇÃO DA ETG PROP. ADOLFO ARRUDA MELO

PROJETO EXECUTIVO PARA REFORMA E AMPLIAÇÃO DA ETG PROP. ADOLFO ARRUDA MELO

PROJETO EXECUTIVO PARA REFORMA E AMPLIAÇÃO DA ETG PROP. ADOLFO ARRUDA MELO

PROJETO EXECUTIVO PARA REFORMA E AMPLIAÇÃO DA ETG PROP. ADOLFO ARRUDA MELO

PROJETO EXECUTIVO PARA REFORMA E AMPLIAÇÃO DA ETG PROP. ADOLFO ARRUDA MELO

PROJETO EXECUTIVO PARA REFORMA E AMPLIAÇÃO DA ETG PROP. ADOLFO ARRUDA MELO

PROJETO EXECUTIVO PARA REFORMA E AMPLIAÇÃO DA ETG PROP. ADOLFO ARRUDA MELO

PROJETO EXECUTIVO PARA REFORMA E AMPLIAÇÃO DA ETG PROP. ADOLFO ARRUDA MELO

PROJETO EXECUTIVO PARA REFORMA E AMPLIAÇÃO DA ETG PROP. ADOLFO ARRUDA MELO

PROJETO EXECUTIVO PARA REFORMA E AMPLIAÇÃO DA ETG PROP. ADOLFO ARRUDA MELO

PROJETO EXECUTIVO PARA REFORMA E AMPLIAÇÃO DA ETG PROP. ADOLFO ARRUDA MELO



COMPRIMIDO
1 2 3 4 5 6 7 8 9 10 11 12 13 14 15 16 17 18 19 20 21 22 23 24 25 26 27 28 29 30 31 32 33 34 35 36 37 38 39 40 41 42 43 44 45 46 47 48 49 50 51 52 53 54 55 56 57 58 59 60 61 62 63 64 65 66 67 68 69 70 71 72 73 74 75 76 77 78 79 80 81 82 83 84 85 86 87 88 89 90 91 92 93 94 95 96 97 98 99 100

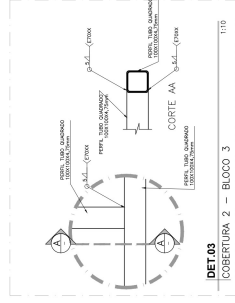
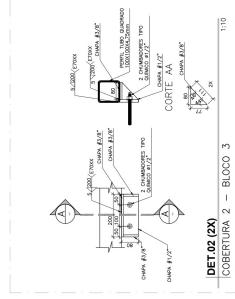
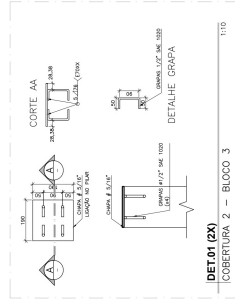
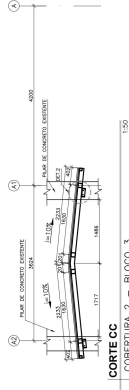
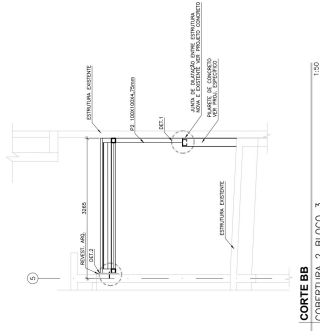
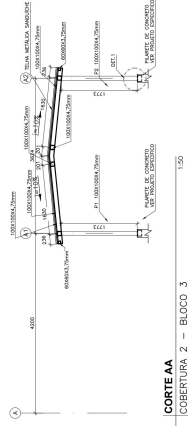
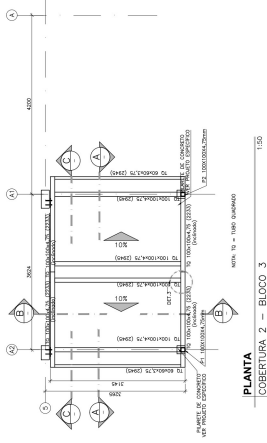

LEIENDA DE MATERIAIS			
MATERIAL	QUANTIDADE	UNIDADE	TOTAL
CONCRETO FUNDADO	19,73	m³	19,73
CONCRETO ARMADO	10,32	m³	10,32
ESTRADA DE F.F.F. 40/100	1,30	m²	1,30
ESTRADA DE F.F.F. 20/30	10,00	m²	10,00
ESTRADA DE F.F.F. 10/20	10,00	m²	10,00
METALIZACAO 5%.	10,00	m²	10,00
TOTAL			61,35



CENTRO ESTADUAL DE EDUCACAO TECNOLÓGICA PAULA SOUZA
PROJETO EXECUTIVO PARA REFORMA E AMPLIACAO
DA ETEC PROF. ADOLFO ARRUDA MELLO

LOCAL / AVANÇO: BARRAGEM DE BARRAÇOS, 1770 - VIA DUBIUS
 MUNICÍPIO: PRESIDENTE PRUDENTE - SP

TIPO DE OBRA: METALICA
 CODIGO DE IDENTIFICACAO: 0425-2012

PROJETO EXECUTIVO ENTRE BLOCO 3 E BLOCO 2 - COBERTURA METALICA 2
 PLANTA DA COBERTURA, CORTE E DETALHES

PROJETO DE ARQUITETURA
 FUNDACAO DE PROJETO: 0425-2012
 COORDENADOR: DANIEL PEREIRA OLIVEIRA
 PROJETO / FORNEC. DE MATERIAIS: DANIEL PEREIRA OLIVEIRA

PROJETO DE ENGENHARIA
 FUNDACAO DE PROJETO: 0425-2012
 COORDENADOR: DANIEL PEREIRA OLIVEIRA
 PROJETO / FORNEC. DE MATERIAIS: DANIEL PEREIRA OLIVEIRA

PROJETO DE ENGENHARIA
 FUNDACAO DE PROJETO: 0425-2012
 COORDENADOR: DANIEL PEREIRA OLIVEIRA
 PROJETO / FORNEC. DE MATERIAIS: DANIEL PEREIRA OLIVEIRA

PROJETO DE ENGENHARIA
 FUNDACAO DE PROJETO: 0425-2012
 COORDENADOR: DANIEL PEREIRA OLIVEIRA
 PROJETO / FORNEC. DE MATERIAIS: DANIEL PEREIRA OLIVEIRA

PROJETO DE ENGENHARIA
 FUNDACAO DE PROJETO: 0425-2012
 COORDENADOR: DANIEL PEREIRA OLIVEIRA
 PROJETO / FORNEC. DE MATERIAIS: DANIEL PEREIRA OLIVEIRA

PROJETO DE ENGENHARIA
 FUNDACAO DE PROJETO: 0425-2012
 COORDENADOR: DANIEL PEREIRA OLIVEIRA
 PROJETO / FORNEC. DE MATERIAIS: DANIEL PEREIRA OLIVEIRA

PROJETO DE ENGENHARIA
 FUNDACAO DE PROJETO: 0425-2012
 COORDENADOR: DANIEL PEREIRA OLIVEIRA
 PROJETO / FORNEC. DE MATERIAIS: DANIEL PEREIRA OLIVEIRA

PROJETO DE ENGENHARIA
 FUNDACAO DE PROJETO: 0425-2012
 COORDENADOR: DANIEL PEREIRA OLIVEIRA
 PROJETO / FORNEC. DE MATERIAIS: DANIEL PEREIRA OLIVEIRA

PROJETO DE ENGENHARIA
 FUNDACAO DE PROJETO: 0425-2012
 COORDENADOR: DANIEL PEREIRA OLIVEIRA
 PROJETO / FORNEC. DE MATERIAIS: DANIEL PEREIRA OLIVEIRA



COORDENADOR: DANIEL PEREIRA OLIVEIRA
 PROJETO / FORNEC. DE MATERIAIS: DANIEL PEREIRA OLIVEIRA