

NOTAS:
 1- AS ALTURAS DAS PRIMARIAS DE ÁGUA PLUVIAL - "m" SÃO AS DE NÚMEROS ÍMPARES, QUE SEQUEM: 51, 53, 55 E 57, COM INÍCIO EM 1,00.
 2- O MATERIAL DAS PRIMARIAS DE AP SERÁ EXECUTADO EM PVC-R.

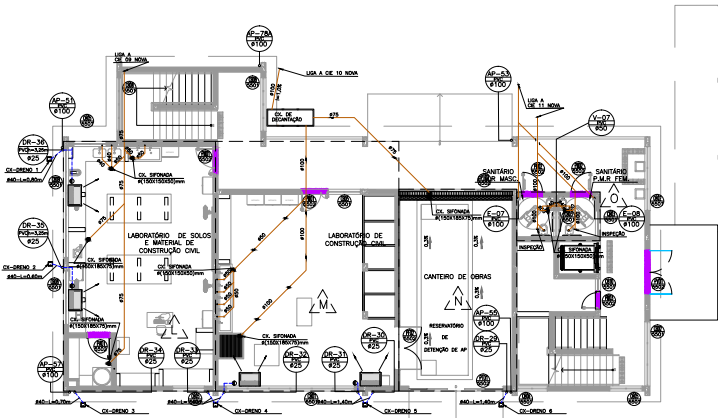

ETEC PROF. ADOLFO ARRUDA MELLO - BLOCO 03
 PLANTA PAV. INFERIOR
 ESCALA 1:100

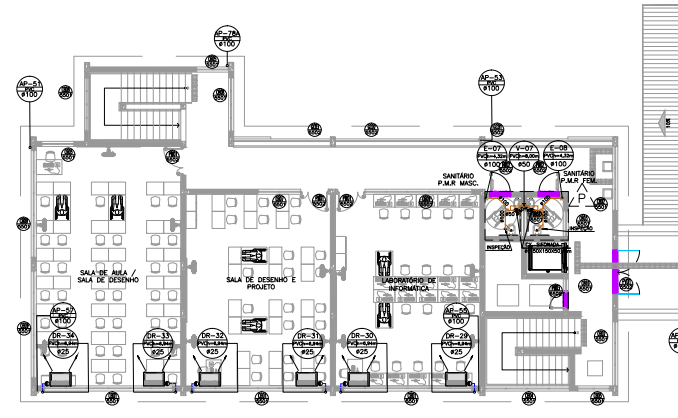

ETEC PROF. ADOLFO ARRUDA MELLO - BLOCO 03
 PLANTA TÉRREO
 ESCALA 1:100

MAPA DE LOCALIZAÇÃO

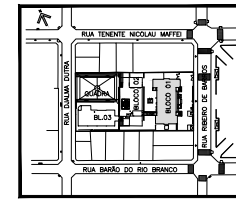

www.cpus.sp.gov.br

CLIENTE
CENTRO ESTADUAL DE EDUCAÇÃO TECNOLÓGICA PAULA SOUZA

EMPENHAMENTO
 PROJETO EXECUTIVO PARA REFORMA E AMPLIAÇÃO DA
 ETEC PROF. ADOLFO ARRUDA MELLO

Linha / Número
 RUA RIBEIRO DE BARROS, 1770 - VILA DUBUS
 PRESIDENTE PRUDENTE - SP

ÁREA TÉCNICA CÓDIGO DO EMPENHAMENTO
HIDRÁULICA 0425-2012

TÍTULO
 PROJETO EXECUTIVO
 BLOCO 03
 PLANTA DO PAVIMENTO INFERIOR, TÉRREO E COBERTURA
 INSTALAÇÕES DE ESGOTO SANITÁRIO, DRENAGEM PLUVIAL
 E AR CONDICIONADO

COORDENADOR BARBARA DA SILVA SANTOS CREA FUND. ESTADUARIA
 HUGO HENRIQUE PEREIRA CREA ESTADUARIA

DADOS / FONTES DE REFERÊNCIA

NOME DO ARQUIVO ELETRÔNICO
 0425_2012_HID-PE-1110-R03-BL3-INF_T_COB.dwg

03 CONFORME SOLUÇÃO DO CLIENTE 04/2019 MLT
 02 CONFORME SOLUÇÃO DO CLIENTE JUN/2019 MLT
 01 CONFORME SOLUÇÃO DO CLIENTE DEZ/2019 MLT

FECHA Nº
 DATA DO PROJETO - REVISÃO DATA DO PROJETO DATA ANUAL
 MELHORES LORETO T. ZEVALLON ORL. 04/2019 11/20
 REVISÃO
 03
 SUPERVISOR DE PROJETOS - REVISÃO DATA DO PROJETO DATA ANUAL
 HARBERTO VALENTINI SUZUKI ORL. 04/2019 09/2019
 PROJETO FIC PLUMBING

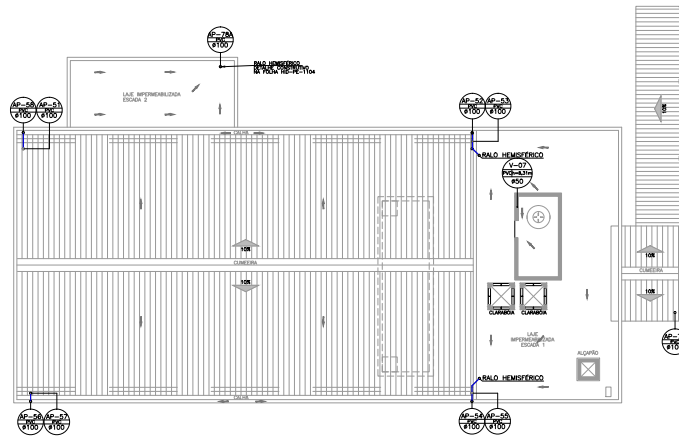

ETEC PROF. ADOLFO ARRUDA MELLO - BLOCO 03
 PLANTA COBERTURA
 ESCALA 1:100

INDICAÇÃO
 PONTAÇÃO
 7 0,10
 7 0,20
 7 0,30
 7 0,40



CEETEPCAP2021130465A

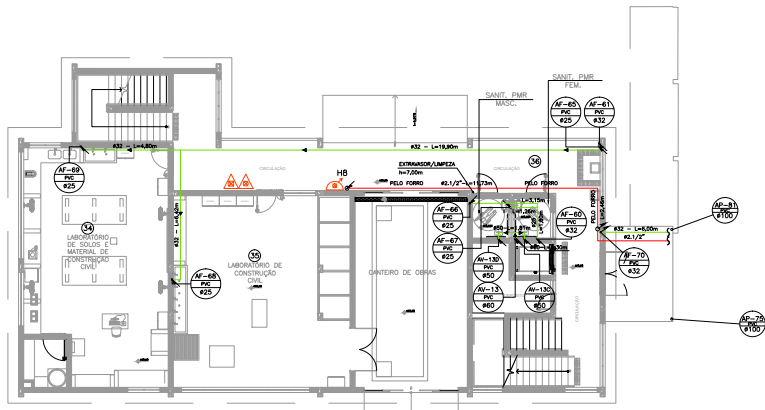

ETEC PROF. ADOLPHO ARRUDA MELLO - BLOCO 03
 PLANTA PAV. INFERIOR
 ESCALA 1/100

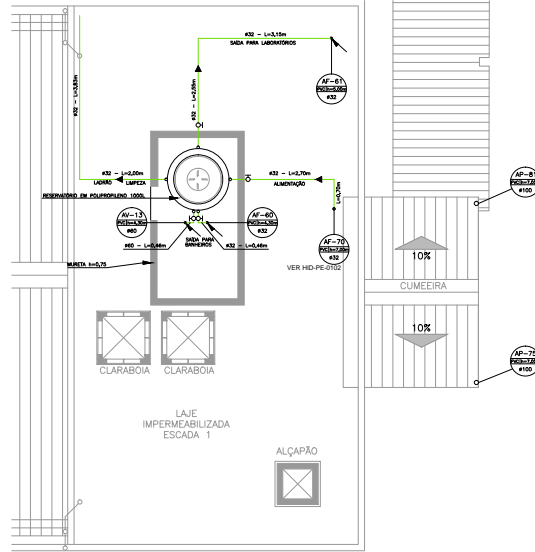

ETEC PROF. ADOLPHO ARRUDA MELLO - BLOCO 03
 DETALHE RESERVATORIO
 ESCALA 1/50



MAPA DE LOCALIZAÇÃO

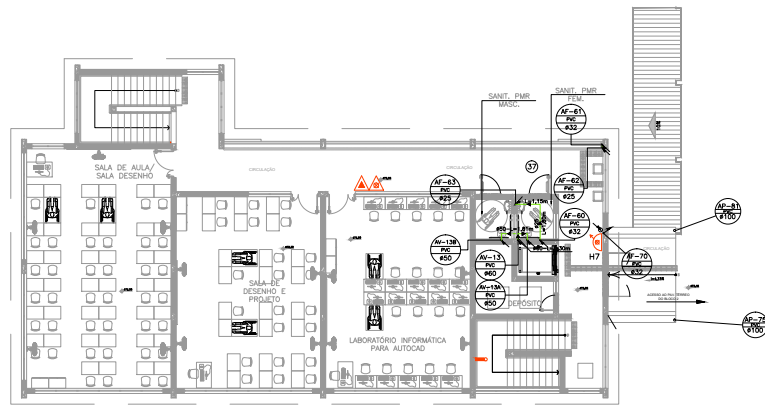

ETEC PROF. ADOLPHO ARRUDA MELLO - BLOCO 03
 PLANTA PAV. TERREO
 ESCALA 1/100



CLIENTE		www.cpus.org.br
CENTRO ESTADUAL DE EDUCAÇÃO TECNOLÓGICA PAULA SOUZA		
EMPENHAMENTO		
PROJETO EXECUTIVO PARA REFORMA E AMPLIAÇÃO DA ETEC PROF. ADOLPHO ARRUDA MELLO		
LUGAR / MUNICÍPIO		
RUA RIBEIRO DE BARROS, 1770 - VILA DUBUS PRESIDENTE PRUDENTE - SP		
ÁREA TÉCNICA		CODIGO DO EMPENHAMENTO
HIDRÁULICA		0425-2012
TIPO		
PROJETO EXECUTIVO		
BLOCO 03		
PLANTA DO PAVIMENTO INFERIOR E TERREO		
ÁGUA FRIA, INCÊNDIO E DETALHE DO RESERVATORIO		
COORDENADOR		CREA
BÁRBARA DA SILVA SANTOS		1770
HUGO HENRIQUE PEREIRA		ESTAGIARIO
DADOS / FONTES DE REFERÊNCIA		
NOME DO ARQUIVO ELETRÔNICO		
0425_2012_HID-PE-1111-R03-BL3-INF_T.dwg		
E3 CONFORME SOLUÇÃO DO CLIENTE		
M7/2019 M7/17		
E2 CONFORME SOLUÇÃO DO CLIENTE		
JUN/2019 M7/17		
E1 CONFORME SOLUÇÃO DO CLIENTE		
DEZ/2019 M7/17		
REVISÃO		
03		
AUTOR DO PROJETO - REVISÃO		UNID. PROJETO
MELQUINAES LORETO T. ZEVALLOS ORSI 041190910		INDICADA
SUPERVISOR DE PROJETOS - REVISÃO		UNID. PROJETO
HARIBERTO VALENTI SUZUKI 041190910		041190910
SUPERVISOR DE PROJETOS - REVISÃO		UNID. PROJETO
HARIBERTO VALENTI SUZUKI 041190910		041190910
SUPERVISOR DE PROJETOS - REVISÃO		UNID. PROJETO
HARIBERTO VALENTI SUZUKI 041190910		041190910
SUPERVISOR DE PROJETOS - REVISÃO		UNID. PROJETO
HARIBERTO VALENTI SUZUKI 041190910		041190910

INDICAÇÃO
 PONTUAÇÃO
 7 5,15
 7 5,30
 7 5,45
 7 5,60



CEETEPCAP2021130465A

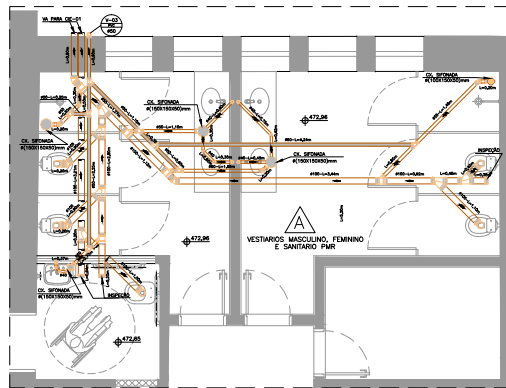

DETALHE DE ESGOTO

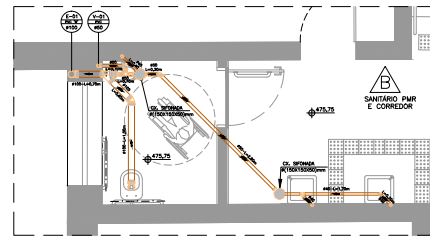

DETALHE DE ESGOTO

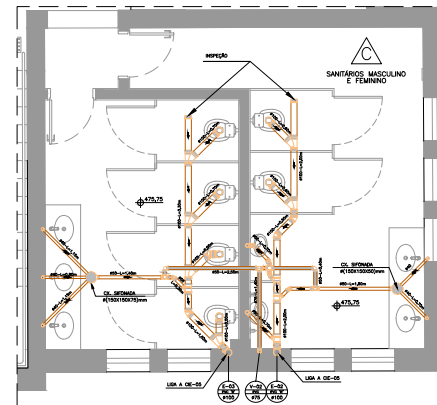

DETALHE DE ESGOTO



CENTRO ESTADUAL DE EDUCAÇÃO TECNOLÓGICA PAULA SOUZA
 PROJETO EXECUTIVO PARA REFORMA E AMPLIAÇÃO DA
 ETEC PROF. ADOLPHO ARRUDA MELLO
 Rua / Avenida: RUA PRESIDENTE DE BARRROS, 1370 - VILA DURVAL
 PRESIDENTE PRUDENTE - SP
 Data: 04/05/2012

HIDRÁULICA
 PROJETO EXECUTIVO
 BLOCO 01
 PARÁMETROS: TORRES, 1º E 2º ANDAR
 DETALHES DE ESGOTO "A", "B", "C", "D", "E" E "R".

Elaborado por: HUGO REINOLDO FORNARI
 Desenho: CARLOS EDUARDO

Nome do arquivo: 0425_2012_HID-PC-1201-003-DET.dwg

..
..
..
..

Projeto nº: 1201-PC-1201
 Data: 04/05/2012
 Hora: 13:55
 Usuário: cpus
 Descrição: PROJETO EXECUTIVO DE REFORMA E AMPLIAÇÃO DA ETEC PROF. ADOLPHO ARRUDA MELLO - BLOCO 01
 Impressão em: 04/05/2012
 Impressor: CPUS
 Escala: 1x1

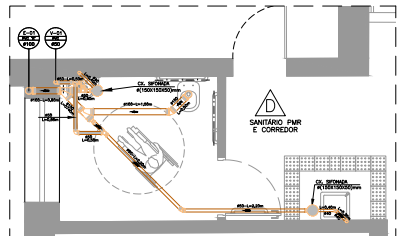

DETALHE DE ESGOTO

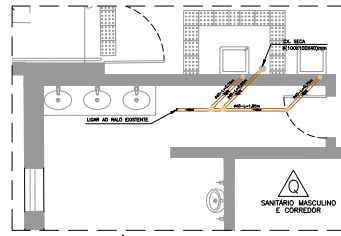

DETALHE DE ESGOTO

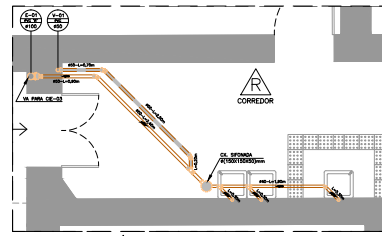

DETALHE DE ESGOTO



CEETPSCAP2021130465A

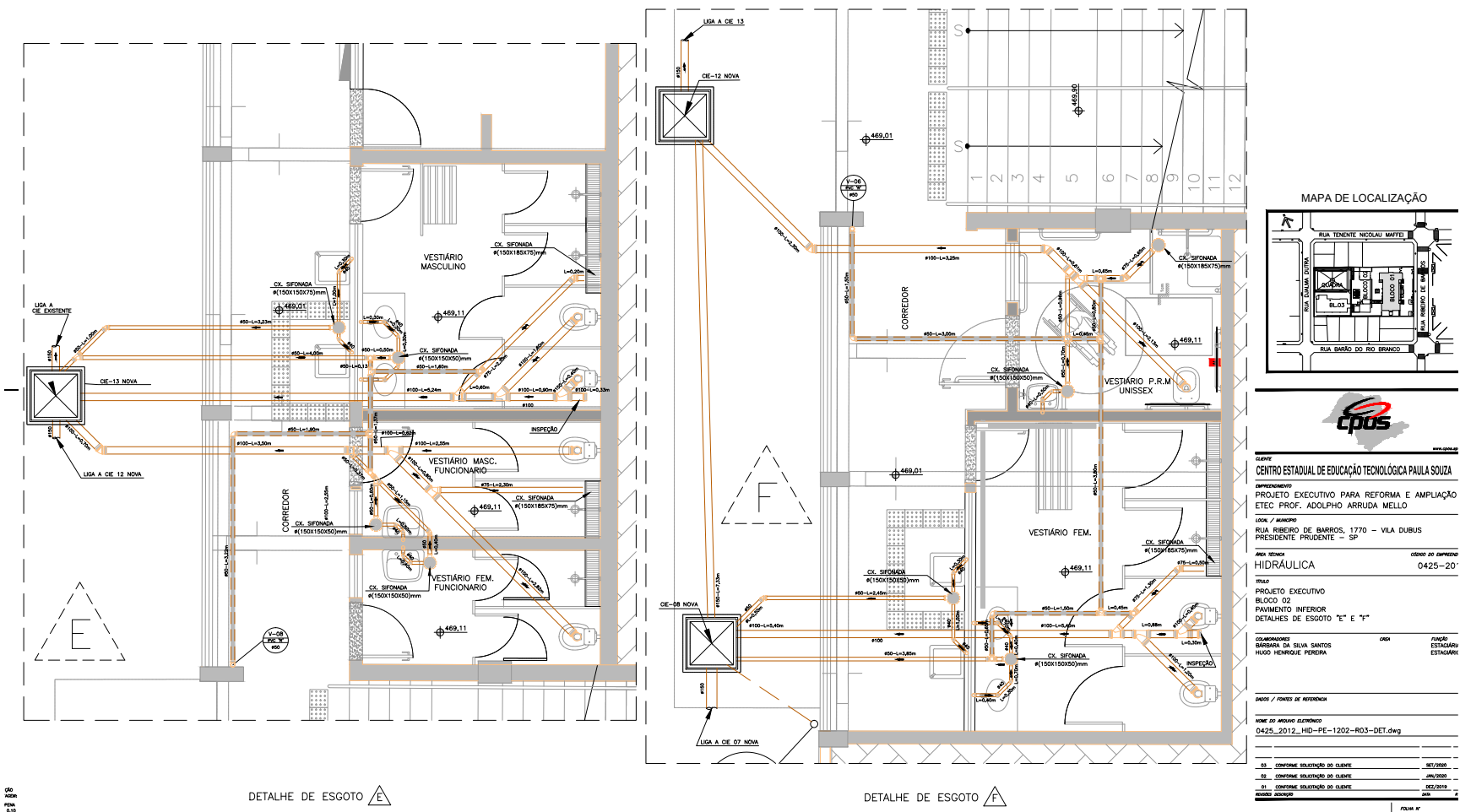

DETALHE DE ESGOTO **E**

DETALHE DE ESGOTO **F**

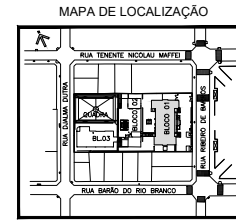

CLIENTE: CENTRO ESTADUAL DE EDUCAÇÃO TECNOLÓGICA PAULA SOUZA
 DEPARTAMENTO: PROJETO EXECUTIVO PARA REFORMA E AMPLIAÇÃO ETEC PROF. ADOLFO ARRUDA MELLO
 LOCAL / MUNICÍPIO: RUA RIBEIRO DE BARROS, 1770 - VILA DUBUS PRESIDENTE PRUDENTE - SP
 ÁREA TÉCNICA: **HIDRÁULICA** CÍVIL DO DEPARTAMENTO 0425-2012
 TÍTULO: PROJETO EXECUTIVO BLOCO 02 PAVIMENTO INFERIOR DETALHES DE ESGOTO "E" E "F"
 COORDENADOR: BÁRBARA DA SILVA SANTOS CREA: 0425/2012-00000000-00000000
 PROJETO: HUGO HENRIQUE PEREIRA CREA: 0425/2012-00000000-00000000-00000000
 DATA / FUNDOS DE REFERÊNCIA: 04/2019
 NOME DO ARQUIVO ELETRÔNICO: 0425_2012_HID-PE-1202-RO3-DET.dwg
 DATA DE EMISSÃO: 04/2019
 DATA DE ATUALIZAÇÃO: 04/2019
 DATA DE APROVAÇÃO: 04/2019
 DATA DE REVISÃO: 04/2019
 DATA DE CANCELAMENTO: 04/2019

FOLHA Nº: HID-PE-1202
 FOLHA TOTAL: 125
 Nº PROJETO: 03
 DATA: OUTUBRO/2019
 PROJETO: 0425/2019



CEETPCAP2021130465A

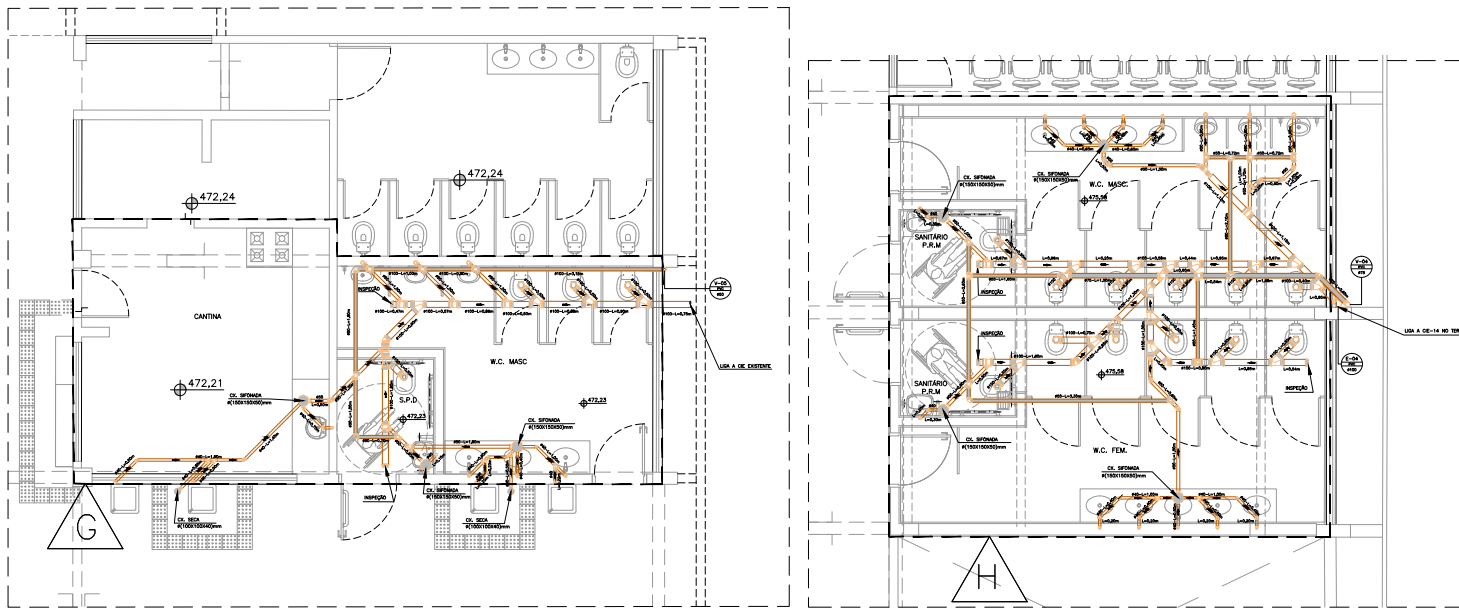

DETALHE DE ESGOTO G

DETALHE DE ESGOTO H e I
 COTAS EM DESENHO CORRESPONDENTE AO DETALHE "H"
 COTA DO BARRILE "I" = 478,00m



CENTRO ESTADUAL DE EDUCAÇÃO TECNOLÓGICA PAULA SOUZA
 PROJETO EXECUTIVO PARA REFORMA E AMPLIAÇÃO
 ETEC PROF. ADOLPHO ARRUDA MELLO
 Rua Leopoldo de Barros, 1770 - Vila Durus
 Presidente Prudente - SP

HIDRÁULICA
 DATA: 04/25-20

PROJETO EXECUTIVO
 BLOCO 02
 PARQUELOS TERMOIS, 1º E 2º ANDAR
 DETALHES DE ESGOTO "G", "H" E "I".

ELABORADO POR: [blank] DATA: [blank]
 REVISADO POR: [blank] DATA: [blank]

PROJETO: [blank]
 DATA: [blank]



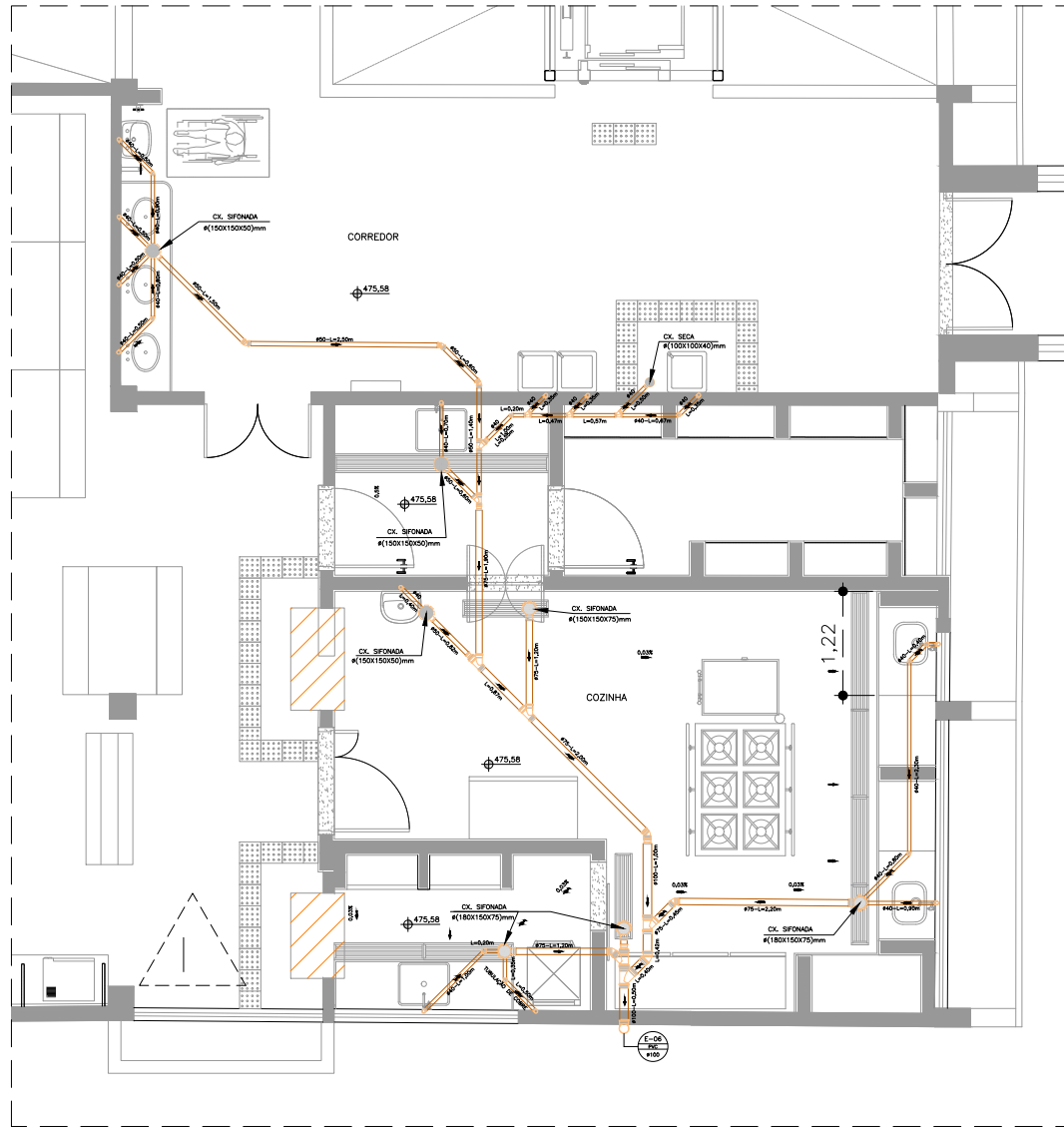

CLIENTE
 CENTRO ESTADUAL DE EDUCAÇÃO TECNOLÓGICA PAULA SOUZA

DEPARTAMENTO
 PROJETO EXECUTIVO PARA REFORMA E AMPLIAÇÃO
 ETEC PROF. ADOLFO ARRUDA MELLO

LOCAL / ANEXO
 RUA BARRIO DE BARROS, 1770 - VILA DUBUS
 PRESIDENTE PRUDENTE - SP

ÁREA TÉCNICA **CODIGO DO DEPARTAMENTO**
HIDRÁULICA 0425-201

TÍTULO
 PROJETO EXECUTIVO
 BLOCO 02
 1º FAVIMENTO
 DETALHE DE ESGOTO "T"

ORÇAMENTISTA **CHIEF** **PROJETO**
 BARBARA DA SILVA SANTOS ESTAGIÁRIA
 HUGO HENRIQUE PEREIRA ESTAGIÁRIO

DADOS / FUNDOS DE REFERÊNCIA

NOME DO ARQUIVO ELECTRÓNICO
 0425_2012_HID-PE-1204-R03-DET.dwg

01	CONTINUA SOLUÇÃO DO CLIENTE	06/2000
02	CONTINUA SOLUÇÃO DO CLIENTE	JUN/2000
03	CONTINUA SOLUÇÃO DO CLIENTE	FEV/2019

FECHA DO PROJETO - ATUALIZAÇÃO **FECHA DO PROJETO**
 MELQUADES LORETO T. ZAVALLON ORL. 04/08/2010 HID-PE-1204
 1:25 SÉRIAS ANEXOS
 03 1:25
 03 03
DEPARTAMENTO DE PROJETOS - ATUALIZAÇÃO **DATA DE CANCELAMENTO**
 HARBERTO VALENTIM SUZUKI CHIEF ORÇAMENTISTA OUTUBRO/2019
 JRM JRM

DETALHE DE ESGOTO



CEETEPSCAP2021130465A

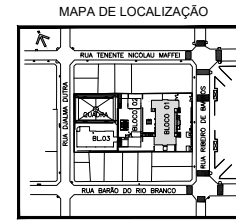
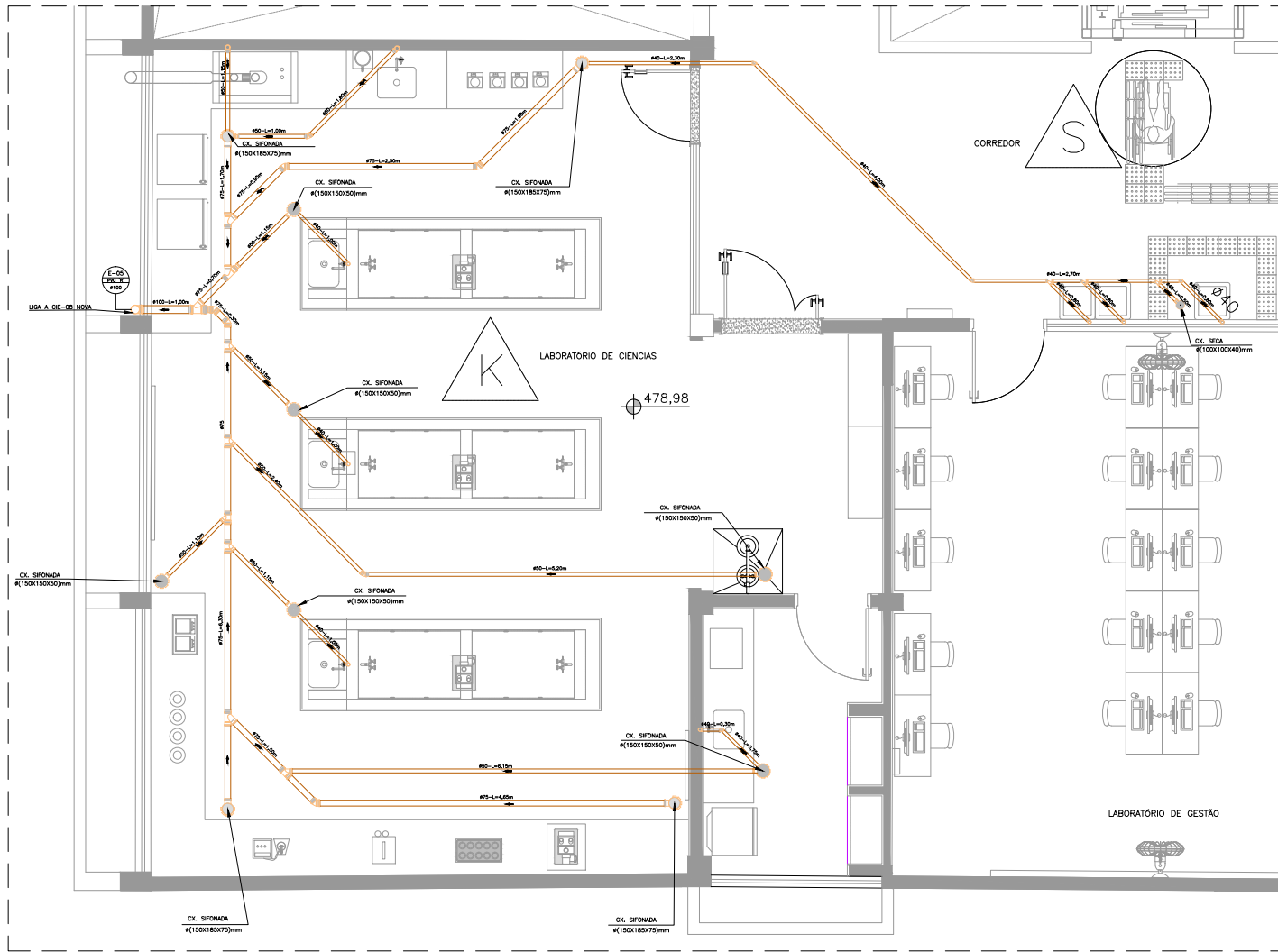

CLIENTE
CENTRO ESTADUAL DE EDUCAÇÃO TECNOLÓGICA PAULA SOUZA

EMPENHAMENTO
 PROJETO EXECUTIVO PARA REFORMA E AMPLIAÇÃO
 ETEC PROF. ADOLPHO ARRUDA MELLO

LOCAL / MUNICÍPIO
 RUA RIBEIRO DE BARROS, 1770 - VILA DUBUS
 PRESIDENTE PRUDENTE - SP

ÁREA TÉCNICA
 HIDRÁULICA

CÓDIGO DO EMPENHO
 0425-20

TÍTULO
 PROJETO EXECUTIVO
 BLOCO 02
 PAVIMENTO 2º PAVIMENTO
 DETALHE DE ESGOTO "K" E "S".

COORDENADOR
 BÁRBARA DA SILVA SANTOS
 HUGO HENRIQUE PEREIRA

ORÇ
 ESTAGIÁRIO
 ESTAGIÁRIO

DADOS / FUNDOS DE REFERÊNCIA

NOME DO ARQUIVO ELETRÔNICO
 0425_2012_HID-PE-1205-RO3-DET.dwg

01	CONTINUAÇÃO SOLUÇÃO DO CLIENTE	06/2009
02	CONTINUAÇÃO SOLUÇÃO DO CLIENTE	06/2009
03	CONTINUAÇÃO SOLUÇÃO DO CLIENTE	06/2009
04	CONTINUAÇÃO SOLUÇÃO DO CLIENTE	06/2009

AUTOR DO PROJETO - REVISÃO	UNDO PROJETO	FOLHA Nº
MELQUIADES LORETO T. ZEVALLOS ORLA 504104910	MELQUIADES LORETO T. ZEVALLOS ORLA 504104910	HID-PE-1205
		FOLHA DEBENEF.
		1/25
		REVISÃO
		03
SUPERVISOR DE PROJETO - REVISÃO	UNDO PROJETO	DATA CENSURA ANCL.
FABRICELO THALINE SUZUKI ORLA 504104910	FABRICELO THALINE SUZUKI ORLA 504104910	OUTUBRO/2019
		PROJETO
		DATA PROJ.

DETALHE DE ESGOTO R E S



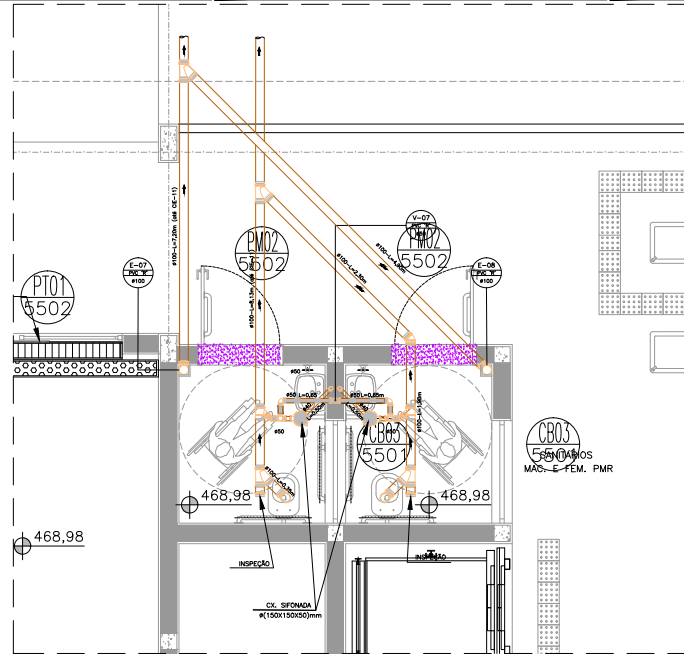
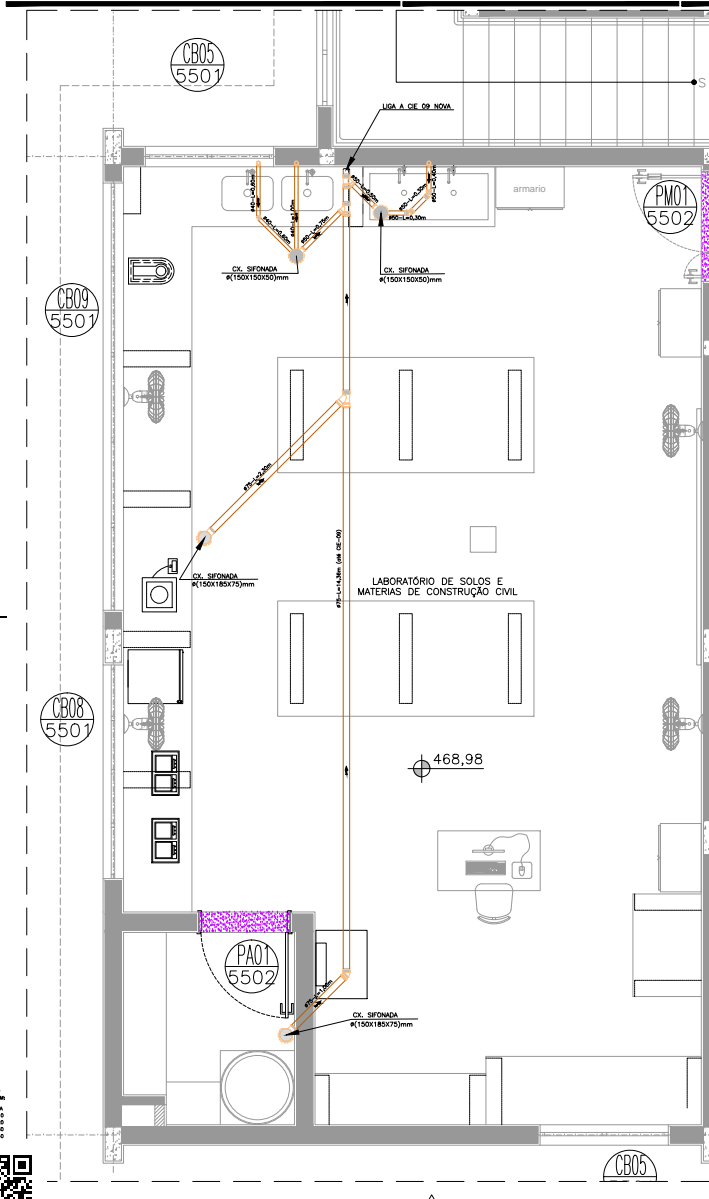

DETALHE DE ESGOTO

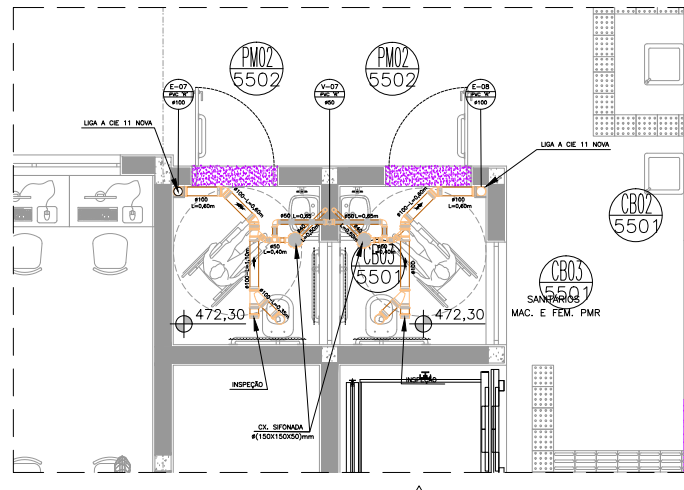

CLIENTE
CENTRO ESTADUAL DE EDUCAÇÃO TECNOLÓGICA PAULA SOUZA

EMPRESAMENTO
 PROJETO EXECUTIVO PARA REFORMA E AMPLIAÇÃO
 ETEC PROF. ADOLFO ARRUDA MELLO

LOCAL / MUNICÍPIO
 RUA BARROSO DE BARROS, 1770 - VILA DUBUS
 PRESIDENTE PRUDENTE - SP

ÁREA TÉCNICA
 CÍVIL DO EMPREENDIMENTO
HIDRÁULICA 0425-201

TÍTULO
 PROJETO EXECUTIVO
 BLOCO 03
 PAVIMENTO TERREO E INFERIOR
 DETALHES DE ESGOTO "L", "O" E "P"

COORDENADOR
 BÁRBARA DA SILVA SANTOS
 HUGO HENRIQUE PEREIRA

PROJETA
 ESTAGIÁRIA
 ESTAGIÁRIA

DADOS / FUNDOS DE REFERÊNCIA

NOME DO ARQUIVO ELETRÔNICO
 0425_2012_HID-PE-1206-RO3-DET.dwg

03 CONTARME SOLUÇÃO DO CLIENTE 06/2020

02 CONTARME SOLUÇÃO DO CLIENTE 06/2020

01 CONTARME SOLUÇÃO DO CLIENTE 02/2019

REVISÃO

AUTOR DO PROJETO - REVISÃO(S) DATA PROJETO
 MELQUIADES LORETO T. ZEVALLOS ORLA 001105010

PROJETA
 ESTAGIÁRIA
 ESTAGIÁRIA

APROVADO PELO PROJETO - REVISÃO(S) DATA PROJETO
 FERNANDO VALENTE SUZUKI ORLA 001105010

PROJETA
 ESTAGIÁRIA
 ESTAGIÁRIA

DATA PROJETO
 11/25

REVISÃO
 03

DATA EMISSÃO FINAL
 OUTUBRO/2019

PROJETA
 ESTAGIÁRIA



CEETEPSCAP2021130465A

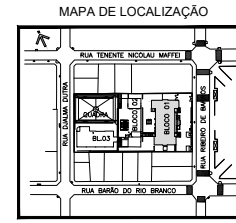
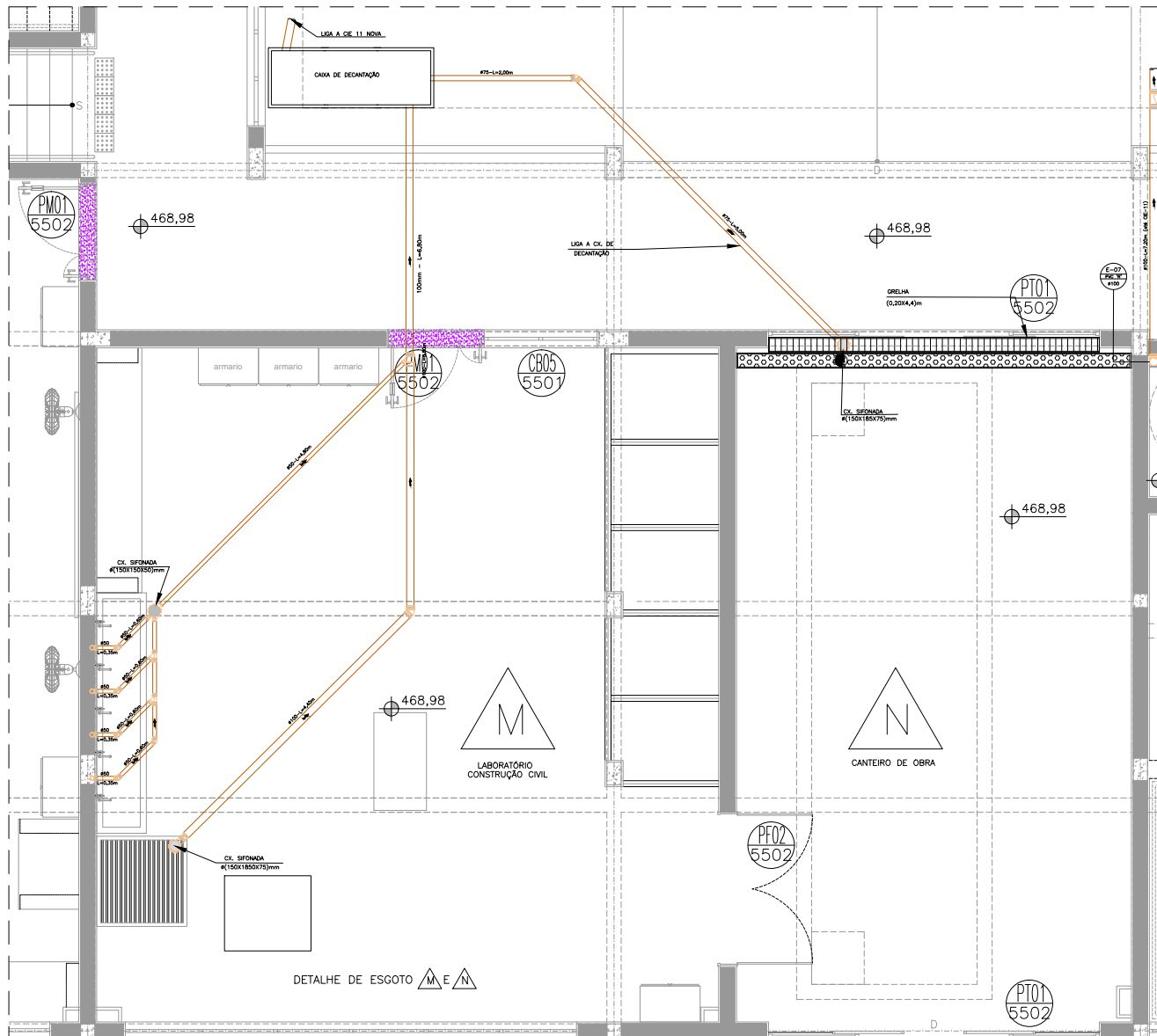

CLIENTE
CENTRO ESTADUAL DE EDUCAÇÃO TECNOLÓGICA PAULA SOUZA

EMPENHAMENTO
 PROJETO EXECUTIVO PARA REFORMA E AMPLIAÇÃO
 ETEC PROF. ADOLPHO ARRUDA MELLO

LOCAL / MUNICÍPIO
 RUA BARRIO DE BARRIOS, 1770 - VILA DUBUS
 PRESIDENTE PRUDENTE - SP

ÁREA TÉCNICA
HIDRÁULICA

CÓDIGO DO EMPENHO
 0425-2012

TÍTULO
 PROJETO EXECUTIVO
 BLOCO 03
 PAVIMENTO INFERIOR
 DETALHES DE ESGOTO "M" E "N"

COORDENADOR
 BÁRBARA DA SILVA SANTOS

ORÇ
 HUGO HENRIQUE PEREIRA

PROJ
 ESTAGIÁRIO
 ESTAGIAR

DADOS / FORTES DE REFERÊNCIA

NOME DO ARQUIVO ELETRÔNICO
 0425_2012_HID-PE-1207-R03-DET.dwg

03	CONTARME SOLUÇÃO DO CLIENTE	06/2020
04	CONTARME SOLUÇÃO DO CLIENTE	06/2020
01	CONTARME SOLUÇÃO DO CLIENTE	06/2019

REVISÃO

AUTOR DO PROJETO - REVISÃO	UNID. PROJETO	FOLHA Nº
MELQUIADES LORETO T. ZEVALLOS ORSI 001101010	03	HID-PE-1207
		FOLHA ANEXOS
		1/25
		REVISÃO
		03
SUPERVISOR DE PROJETO - REVISÃO	UNID. PROJETO	DATA CANCELAMENTO
FABIANO TAVAREZ SUZUKI	03	OUTUBRO/2019
		PROJETO
		FECH. PROJ.



CEETEPSCAP2021130465A

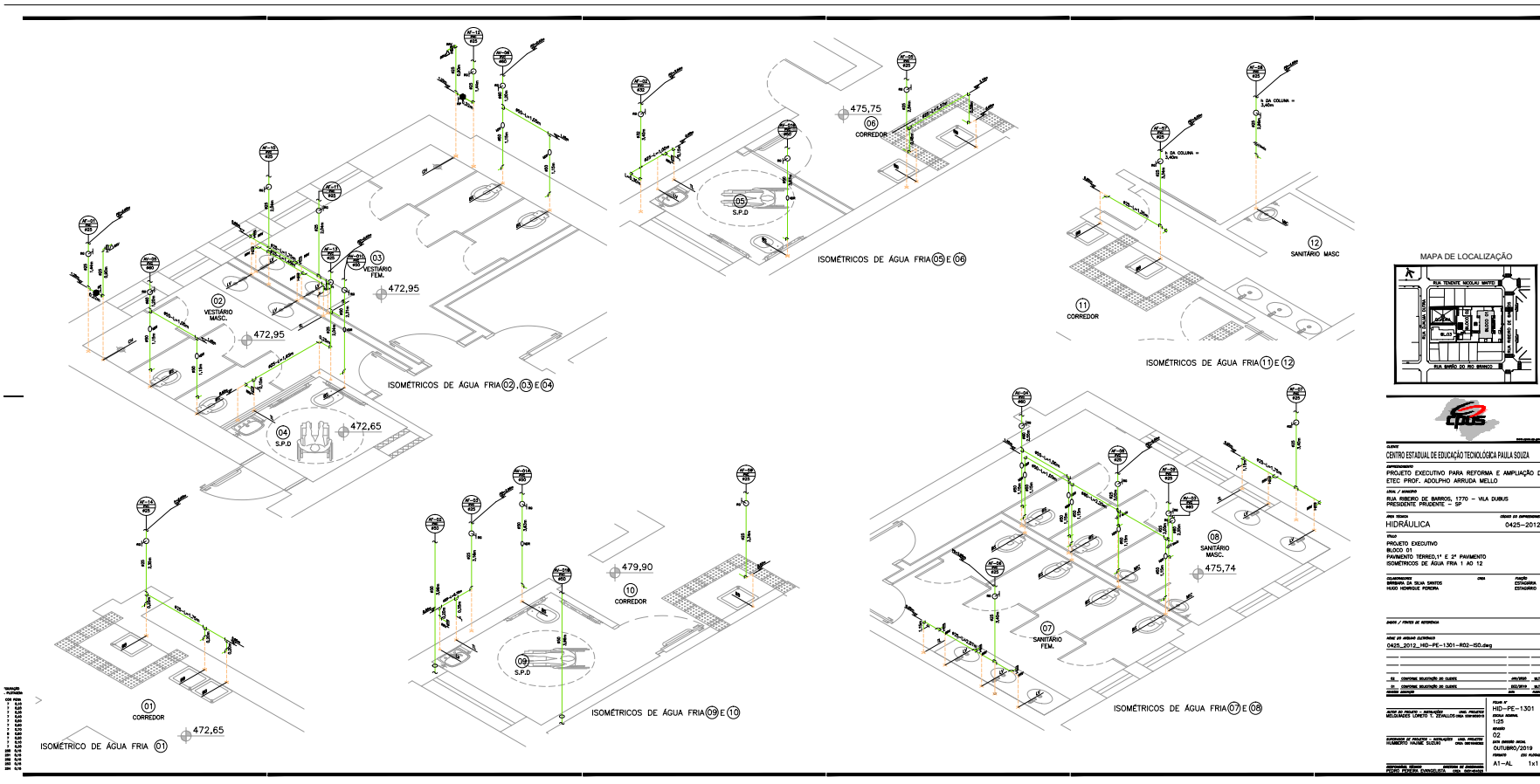

CPUS

CENTRO ESTADUAL DE EDUCAÇÃO TECNOLÓGICA PAULA SOUZA

PROJETO EXECUTIVO PARA REFORMA E AMPLIAÇÃO DA
 ETEC PROF. ADOLFO ARRUDA MELLO

END. / ENDER. / ENDEREÇO: RUA BARÃO DO RIO BRANCO, 1270 - VILA D'URBIS, PRESIDENTE PRUDENTE - SP

PROJ. Nº: 0402-2012

HIDRÁULICA

PROJETO EXECUTIVO
 BLOCO 01
 PARQUETO REMEDIADO E 2º ANDARMENTO
 ISOMÉTRICOS DE ÁGUA FRIA 1 A 12

ELABORADO POR: HUGO ROCHA DE SOUZA
 DATA: 04/09/2019

PROJ. Nº: 140-PEC-1301
 PROJ. DATA: 1/05/2019
 PROJ. Nº: 02
 PROJ. DATA: 04/09/2019
 PROJ. Nº: 01
 PROJ. DATA: 04/09/2019

141-AL 1x1



CEETEPSCAP2021130465A

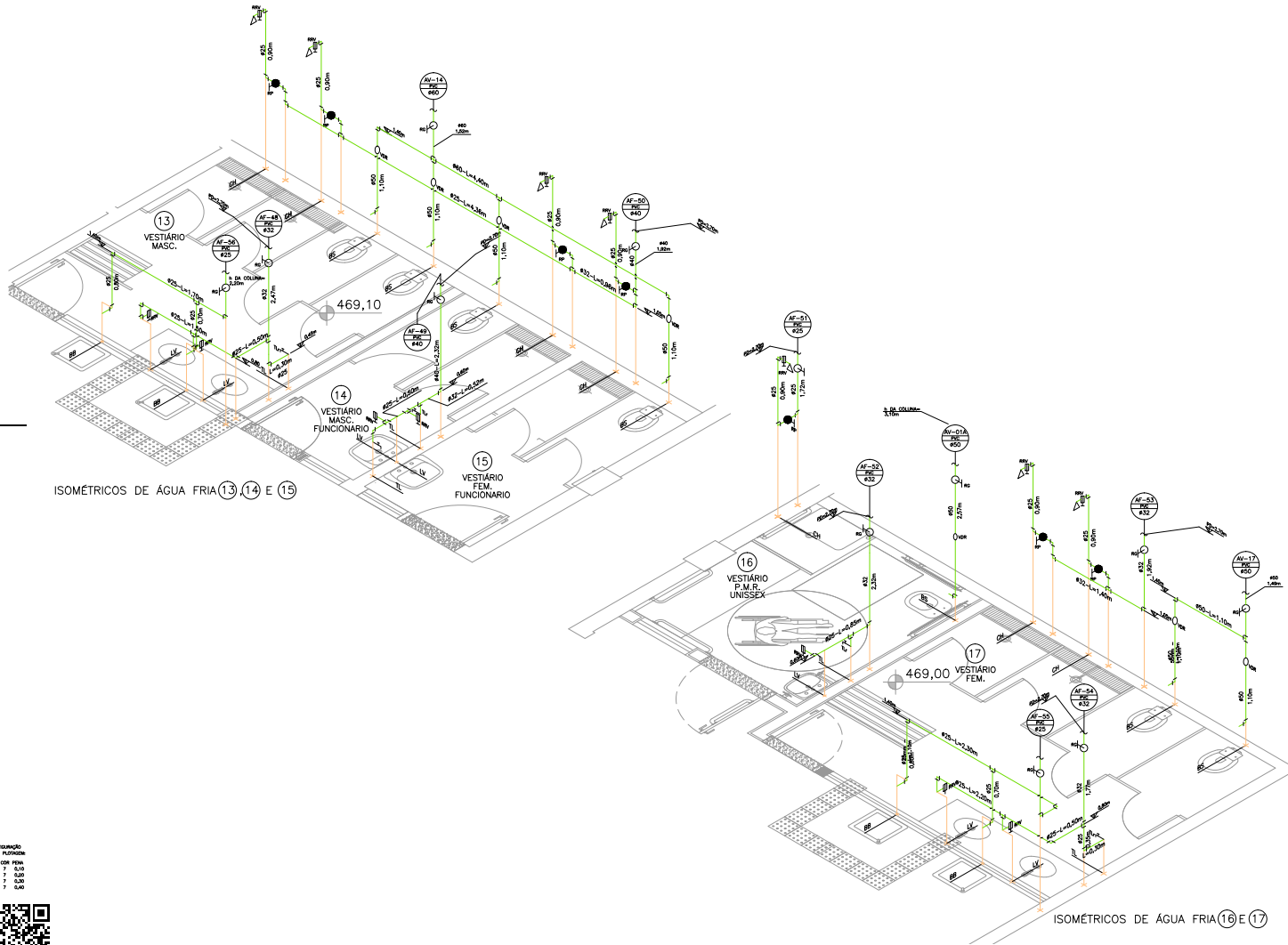

ISOMÉTRICOS DE ÁGUA FRIA (13) (14) E (15)

ISOMÉTRICOS DE ÁGUA FRIA (16) E (17)

MAPA DE LOCALIZAÇÃO

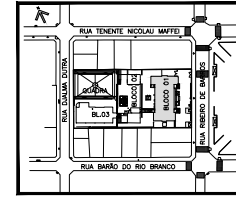

CLIENTE		
CENTRO ESTADUAL DE EDUCAÇÃO TECNOLÓGICA PAULA SOUZA		
EMPRESAMENTO		
PROJETO EXECUTIVO PARA REFORMA E AMPLIAÇÃO DA ETEC PROF. ADOLPHO ARRUDA MELLO		
LOCAL / MUNICÍPIO		
RUA RIBERIO DE BARROS, 1770 - VILA DUBUS PRESIDENTE PRUDENTE - SP		
ÁREA TÉCNICA	CÓDIGO DO EMPREENDIMENTO	
HIDRÁULICA	0425-2012	
TÍTULO		
PROJETO EXECUTIVO BLOCO 02 PAVIMENTO INFERIOR ISOMÉTRICOS DE ÁGUA FRIA 13 AO 17		
COORDENADOR	CREA	PROFº ESTADUAL
BARBARA DA SILVA SANTOS		ESTAGIÁRIO
HUGO HENRIQUE PEREIRA		
DADOS / FONTES DE REFERÊNCIA		
NOME DO ARQUIVO ELETRÔNICO		
0425_2012_HID-PE-1302-R02-ISO.dwg		
FECHA DE EMISSÃO DO CLIENTE		
JUN/2020		
FECHA DE EMISSÃO DO CLIENTE		
DEZ/2019		
FECHA DE EMISSÃO DO CLIENTE		
OUT/2019		
FECHA Nº	UNID. PROJETO	FECHA Nº
HID-PE-1302		HID-PE-1302
ZONA AMBIENTAL	ZONA AMBIENTAL	ZONA AMBIENTAL
1:25		1:25
REVISÃO	REVISÃO	REVISÃO
02		02
DATA EMISSÃO	DATA EMISSÃO	DATA EMISSÃO
OUTUBRO/2019		OUTUBRO/2019
PROJETO	PROJETO	PROJETO
RIC ALMEIDA		RIC ALMEIDA



Autenticado com senha por SONIA ATSUKO GOTO SUGAHARA - Coordenador de Projeto / UIE/DE/DP - 30/09/2021 às 18:43:25.
 Documento Nº: 25672677-3327 - consulta à autenticidade em <https://www.documentos.spsempapel.sp.gov.br/sigaex/public/app/autenticar?n=25672677-3327>



CEETEPSCAP2021130465A

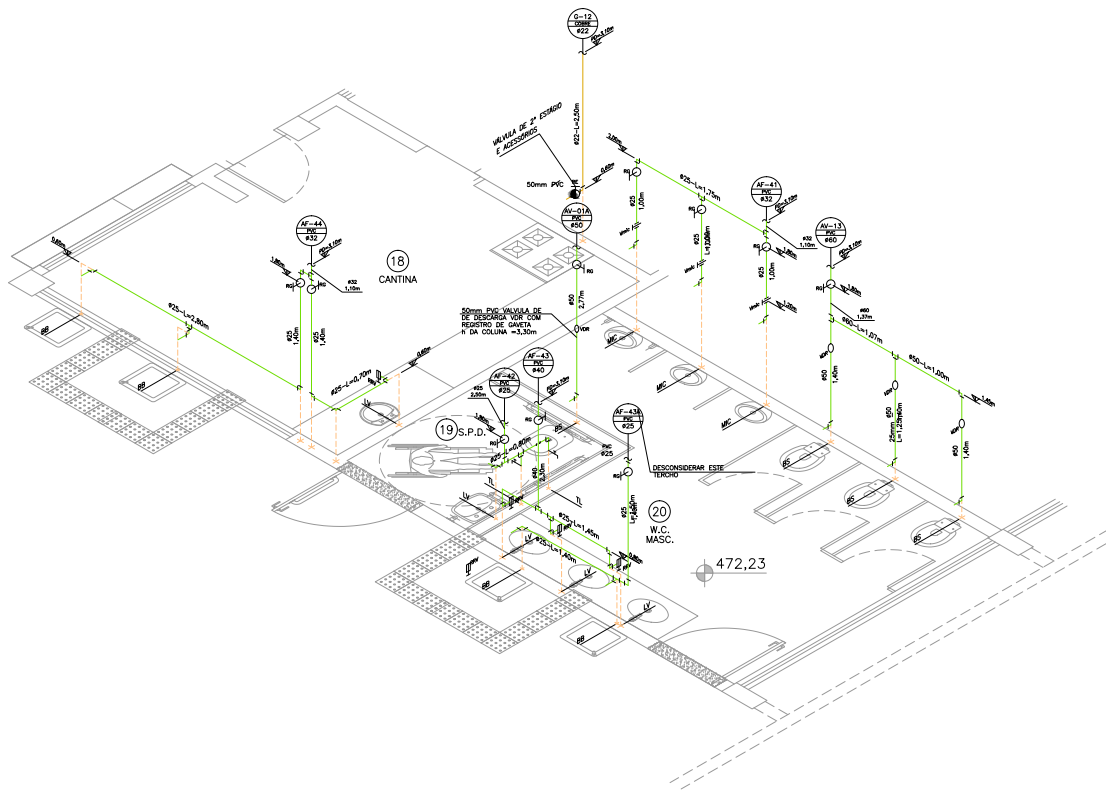

ISOMÉTRICOS DE ÁGUA FRIA (18), (19) E (20)



CLIENTE		CENTRO ESTADUAL DE EDUCAÇÃO TECNOLÓGICA PAULA SOUZA	
EMPENHAMENTO			
PROJETO EXECUTIVO PARA REFORMA E AMPLIAÇÃO DA ETEC PROF. ADOLPHO ARRUDA MELLO			
LUAZIL / MUNICÍPIO			
RUA RIBEIRO DE BARROS, 1770 - VILA DUBUS PRESIDENTE PRUDENTE - SP			
ÁREA TÉCNICA		CÓDIGO DO EMPENHAMENTO	
HIDRÁULICA		0425-2012	
TÍTULO			
PROJETO EXECUTIVO BLOCO 02 PAVIMENTO TERREO ISOMÉTRICOS DE ÁGUA FRIA 18 AO 20			
COORDENADOR		CREA	
BARBARA DA SILVA SANTOS		RUBENS ESTAGARRA	
HUGO HENRIQUE PEREIRA		ESTAGARRA	
DADOS / FONTES DE REFERÊNCIA			
NOME DO ARQUIVO ELETRÔNICO			
0425_2012_HID-PE-1303-R02-ISO.dwg			
EM			
CONTINUA SOLUÇÃO DO CLIENTE			
CONTINUA SOLUÇÃO DO CLIENTE			
REVISÃO			
AUTOR DO PROJETO - ANTERIOR		UNID. PROJETO	
MELHORES LORETO T. ZEVALLON ORL. 041100010		ZONA ABAST. 1:25	
SUPERVISOR DE PROJETOS - ANTERIOR		UNID. PROJETO	
HARIBERTO VALENTI SUZUKI ORL. 041100010		ZONA ABAST. 1:25	
REVISÃO		DATA EMISSÃO SIGLA	
02		OUTUBRO/2019	
PROJETO		FIC. PLANEJAM.	



Autenticado com senha por SONIA ATSUKO GOTO SUGAHARA - Coordenador de Projeto / UIE/DE/DP - 30/09/2021 às 18:43:25.
 Documento Nº: 25672677-3327 - consulta à autenticidade em <https://www.documentos.spsempapel.sp.gov.br/signaex/public/app/autenticar?n=25672677-3327>



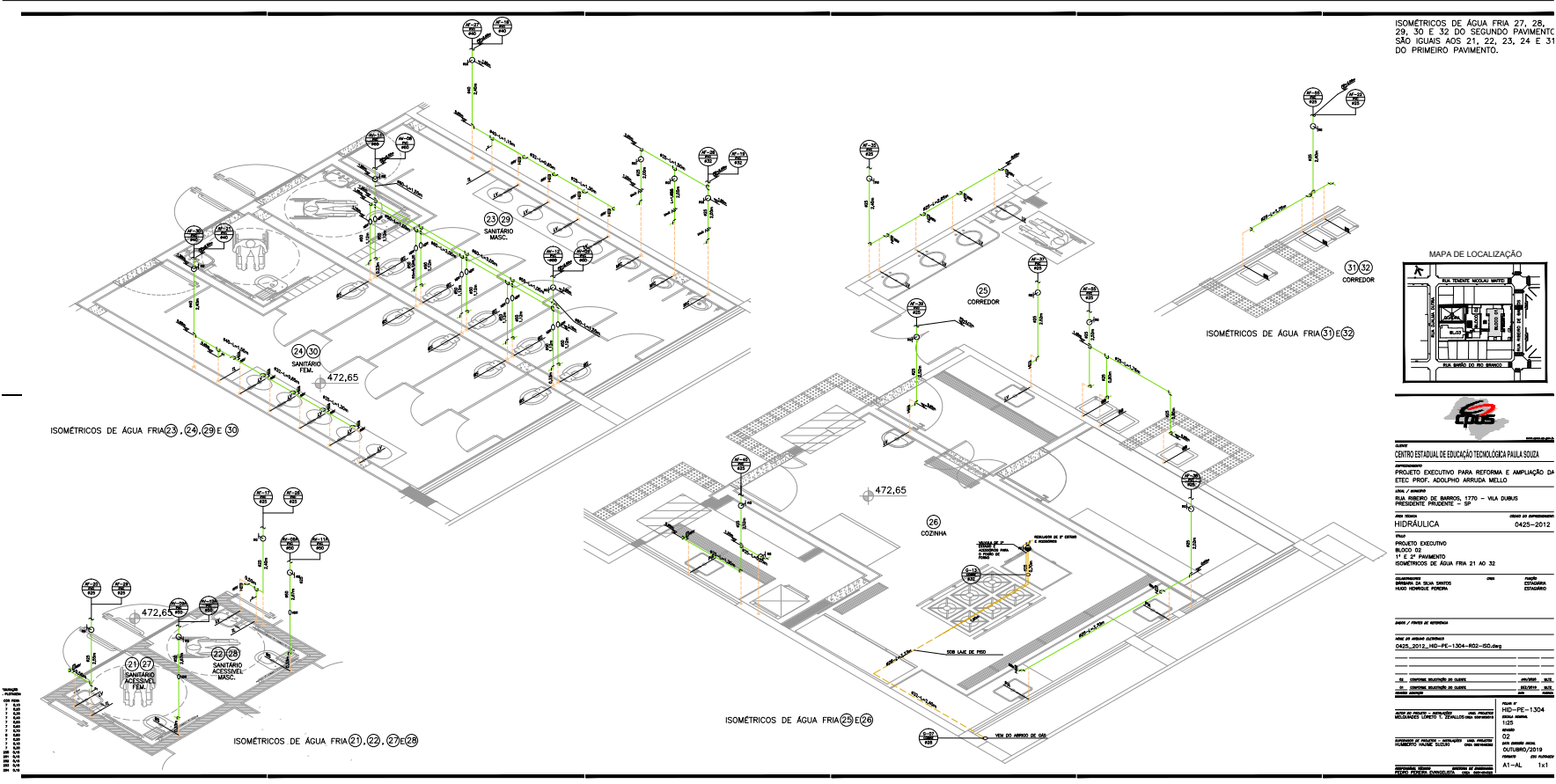

ISOMÉTRICOS DE ÁGUA FRIA 27, 28, 29, 30 E 32 DO SEGUNDO PAVIMENTO SÃO IGUAIS AOS 21, 22, 23, 24 E 31 DO PRIMEIRO PAVIMENTO.



CPUS	
CENTRO ESTADUAL DE EDUCAÇÃO TECNOLÓGICA PAULA SOUZA	
PROJETO EXECUTIVO PARA REFORMA E AMPLIAÇÃO DA ETEC PROF. ADOLFO ARRUDA MELLO	
VIA 7 ABRIL	
RUA BARÃO DE BARRROS, 1370 - VILA DUBISKI	
PRESIDENTE PRUDENTE - SP	
0405-2012	
HIDRÁULICA	
PROJETO EXECUTIVO	
BLOCO 03	
1º E 2º PAVIMENTO	
ISOMÉTRICOS DE ÁGUA FRIA 21 AO 32	
AUTOR: DR. OLAVO SANTOS	
PROF. CÁSSIA ESTANISLAU	
04/09/2019	
1x1	



NOTA:
 1- AS TUBULAÇÕES DE GAS E AGUA FRIA QUE SE ENCONTRAM TRACELADAS, ESTÃO ABaixo DA LAJE DE PISO.

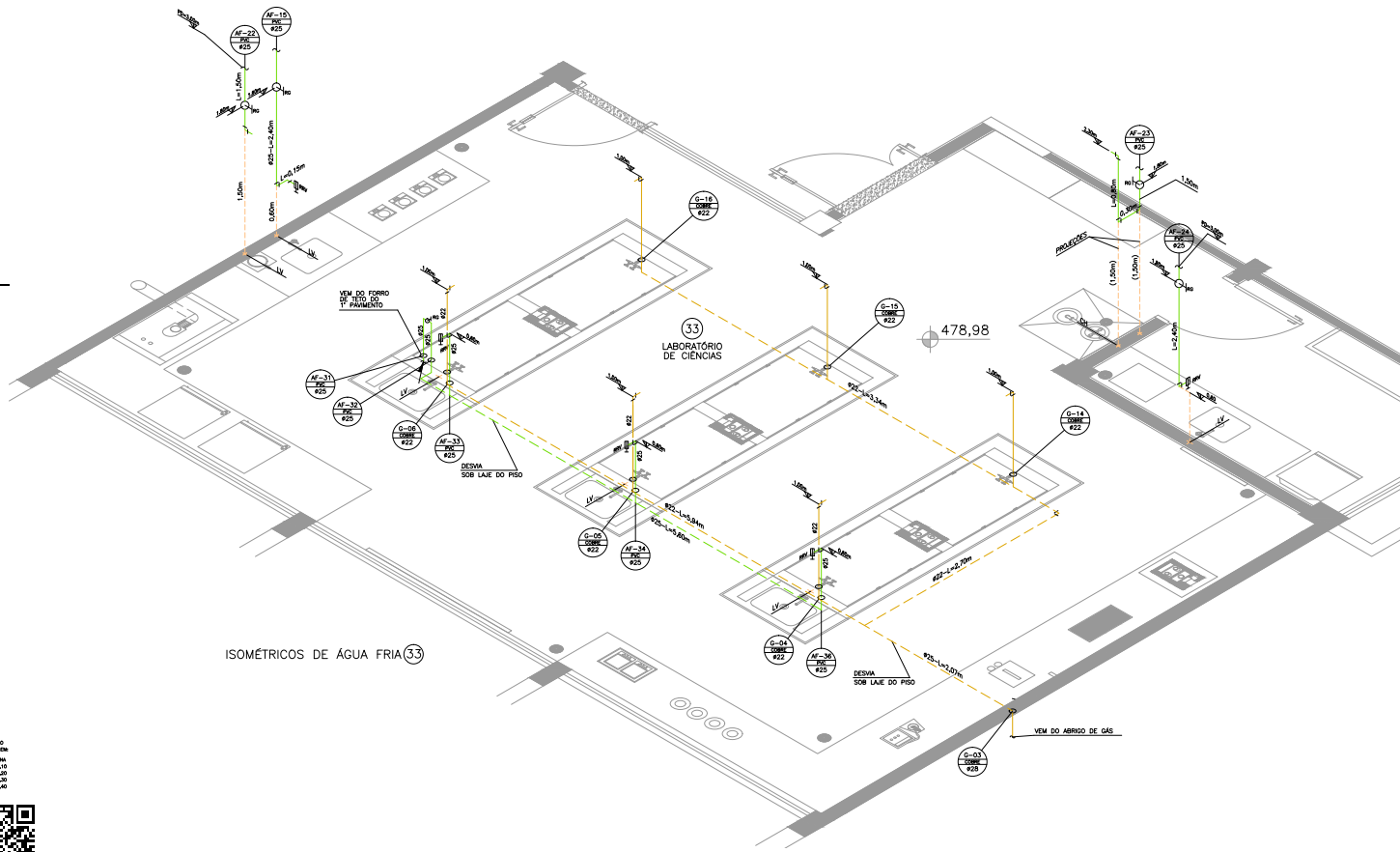

MAPA DE LOCALIZAÇÃO

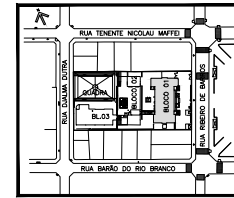

CLIENTE				
CENTRO ESTADUAL DE EDUCAÇÃO TECNOLÓGICA PAULA SOUZA				
EMPENHAMENTO				
PROJETO EXECUTIVO PARA REFORMA E AMPLIAÇÃO DA ETEC PROF. ADOLPHO ARRUDA MELLO				
LOCAL / MUNICÍPIO				
RUA RIBEIRO DE BARROS, 1770 - VILA DUBUS PRESIDENTE PRUDENTE - SP				
ÁREA TÉCNICA	CODIGO DO EMPENHAMENTO			
HIDRÁULICA	0425-2012			
TÍTULO				
PROJETO EXECUTIVO BLOCO 02 SECUNDO PAVIMENTO ISOMÉTRICOS DE ÁGUA FRIA 33				
COORDENADOR	CREA	PROFIS		
BARBARA DA SILVA SANTOS		ESTAGIARIA		
HUGO HENRIQUE PEREIRA		ESTAGIARIO		
DADOS / FONTES DE REFERENCIA				
NOME DO ARQUIVO ELETRONICO				
0425_2012_HID-PE-1305-R02-ISO.dwg				
EM		CONTINUA SOLUÇÃO DO CLIENTE	JUN/2010	MET
EM		CONTINUA SOLUÇÃO DO CLIENTE	FEV/2019	MET
AUTOR DO PROJETO - ARQUIVADO		UNID. PROJETOS	FECHA F	
MELHORES LORRETO T. ZEVALLOS ORSI 040100010			HID-PE-1305	
			FORMA ARQUIV.	
			1:25	
			REVISÃO	
			02	
SUPERVISOR DE PROJETOS - ARQUIVADO		UNID. PROJETOS	DATA EMISSÃO FINAL	
HARIBERTO VALINE SUZUKI		CREA 040100010	OCTUBRO/2019	
			PROJETO	PROJ. ALUMINUM



CEETEPCAP2021130465A

DETALHES ISOMÉTRICOS 36 DO PAVIMENTO INFERIOR E 37 DO PAVIMENTO TERREO SÃO IGUAIS.

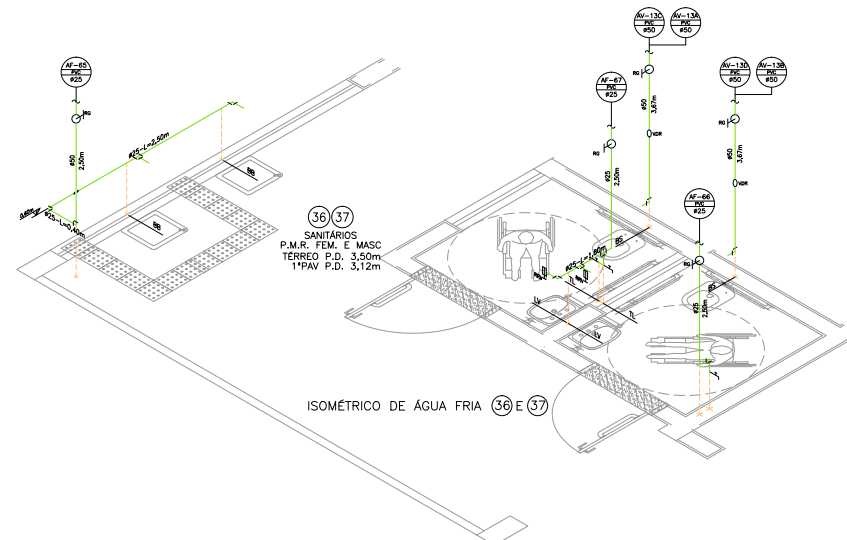
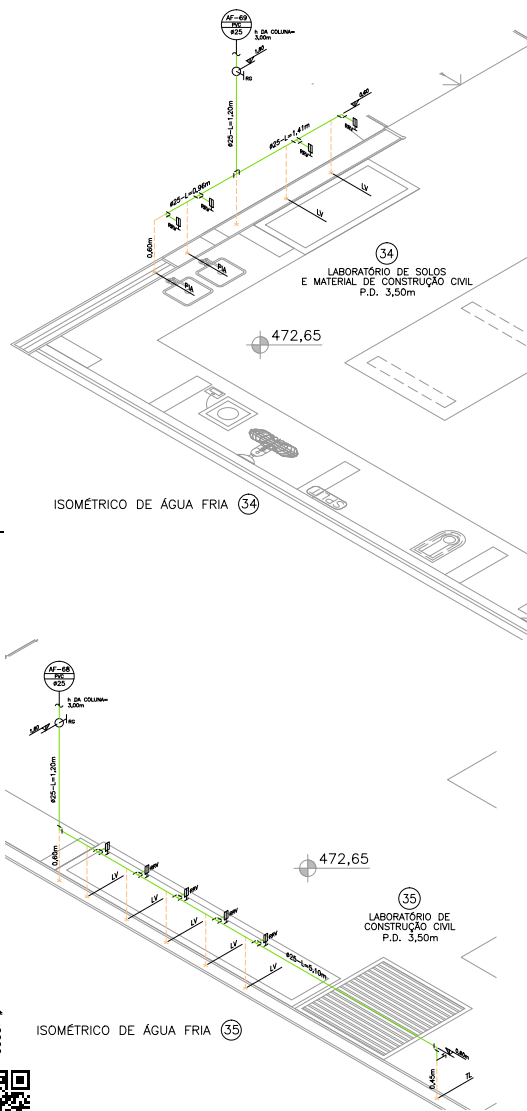

cpus

CLIENTE: CENTRO ESTADUAL DE EDUCAÇÃO TECNOLÓGICA PAULA SOUZA

EMPRESAMENTO: PROJETO EXECUTIVO PARA REFORMA E AMPLIAÇÃO DA ETEC PROF. ADOLPHO ARRUDA MELLO

LOCAL / MUNICÍPIO: RUA RIBEIRO DE BARROS, 1770 - VILA DUBUS, PRESIDENTE PRUDENTE - SP

ÁREA TÉCNICA: HIDRÁULICA CÓDIGO DO EMPRESAMENTO: 0425-2012

TÍTULO: PROJETO EXECUTIVO BLOCO 03 PAVIMENTO INFERIOR ISOMÉTRICOS DE ÁGUA FRIA 34 AO 37

COORDENADOR: BARBARA DA SILVA SANTOS CREA: FÍSICO ESTAGIÁRIA ESTAGIÁRIO: HUGO HENRIQUE PEREIRA

DADOS / FONTES DE REFERÊNCIA:

NOME DO ARQUIVO ELETRÔNICO: 0425_2012_HID-PE-1306-R02-ISO.dwg

EM: COMPETE SOLUÇÃO DO CLIENTE JUN/2019 MLT

REVISÃO 02 DEZ/2019 MLT

FECHA Nº: HID-PE-1306

ÁREA PROJETO: ZONA ABANCA 1:25

REVISÃO: 02

DATA EMISSÃO: OUTUBRO/2019

PROJETO: FIC: PL000000



CEETEPCAP2021130465A