



PLANTA CHAVE SEM ESCALA

DETALHE DE FIXAÇÃO DO EVAPORADOR
TIPO HI-WALL

OPÇÃO PARA SUPORTO P/ TUBULAÇÃO
DE COBRE E ELETRODUTO (HORIZONTAL)

DETALHE DO APOIO DO CONDENSADOR

DETALHE DO VENTILADOR EXAUSTOR

DETALHE DE FIXAÇÃO TUBULAÇÃO FRIGORÍFERA

DETALHE DA BASE P/ O
CONDENSADOR DE AR

		CENTRO ESTADUAL DE EDUCAÇÃO TECNOLÓGICA PAULA SOUZA PRÓCOTO EXECUTIVO PARA PROFORMA E AMPLIACAO DA REDE PROF. ANTONIO AMBROSIELLO	
PROJETO	CLIMATIZACAO	FECHA DO PROJETO	04/05-2012
PROJETISTA	ARQUITETO	PROJETO DE ARQUITETURA	
Rua Alfredo de Barros, 1779 - Vila Geles Presidente Prudente - SP			
NOME DO PROJETISTA DETALHE ARQUITETONICO			
COLOCAÇÃO	INDICAR	PROJETO	
REVISÃO			
APROVADO			
DATA: 04/05/2012 VLR: R\$ 4.500,00 VLR DA MÃO DE OBRA: R\$ 3.000,00 VLR DOS MATERIAIS: R\$ 1.500,00			



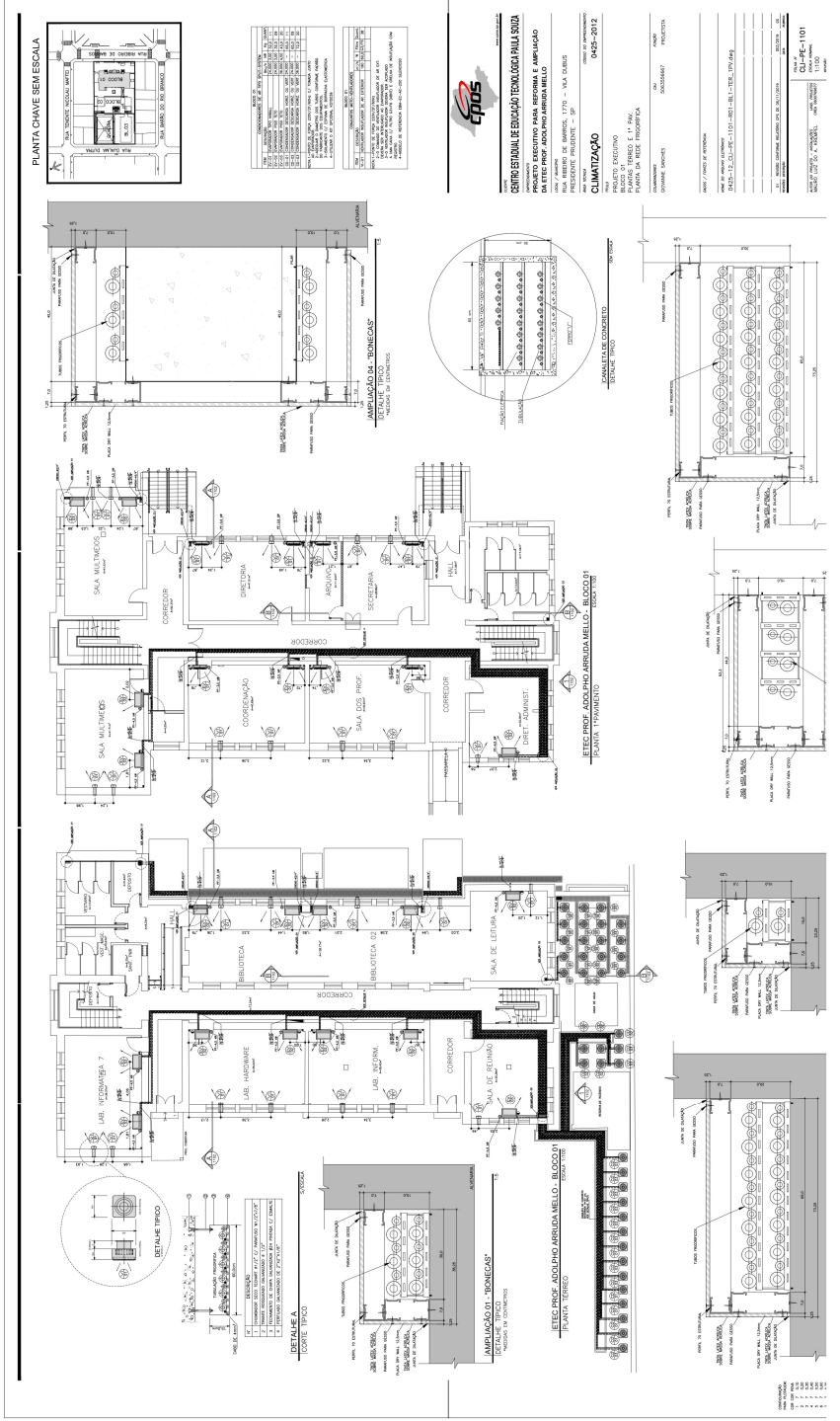

EFOS
CENTRO ESTADUAL DE EDUCAÇÃO TECNOLÓGICA PAULA SOUZA
PROJETO EXECUTIVO PARA REFORMA E AMPLIAÇÃO
DA ETIC PROF. ADOALDO FERREIRA MELLO
RUA PARRIS DE BARROS, 1720 - VILA OLÍMPIA
PRESIDENTE PRUDENTE - SP

CLIMATIZAÇÃO
PROJETO EXECUTIVO
MUNICÍPIO DE PARRIS DE BARROS - SP
PARTE DA REDE PROPOSTA





PLANTA CHAVE SEM ESCALA

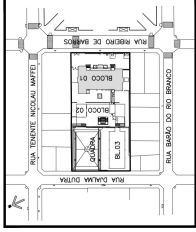

ITEM	DESCRIÇÃO	QUANTIDADE	UNIDADE	VALOR UNITÁRIO (R\$)	VALOR TOTAL (R\$)
1	CONDOMÍNIO DE 01 UN. 001-001-001	1	UNIDADE	1.200.000,00	1.200.000,00
2	CONDOMÍNIO DE 01 UN. 001-001-002	1	UNIDADE	1.200.000,00	1.200.000,00
3	CONDOMÍNIO DE 01 UN. 001-001-003	1	UNIDADE	1.200.000,00	1.200.000,00
4	CONDOMÍNIO DE 01 UN. 001-001-004	1	UNIDADE	1.200.000,00	1.200.000,00
5	CONDOMÍNIO DE 01 UN. 001-001-005	1	UNIDADE	1.200.000,00	1.200.000,00
6	CONDOMÍNIO DE 01 UN. 001-001-006	1	UNIDADE	1.200.000,00	1.200.000,00
7	CONDOMÍNIO DE 01 UN. 001-001-007	1	UNIDADE	1.200.000,00	1.200.000,00
8	CONDOMÍNIO DE 01 UN. 001-001-008	1	UNIDADE	1.200.000,00	1.200.000,00
9	CONDOMÍNIO DE 01 UN. 001-001-009	1	UNIDADE	1.200.000,00	1.200.000,00
10	CONDOMÍNIO DE 01 UN. 001-001-010	1	UNIDADE	1.200.000,00	1.200.000,00

ITEM	DESCRIÇÃO	QUANTIDADE	UNIDADE	VALOR UNITÁRIO (R\$)	VALOR TOTAL (R\$)
1	CONDOMÍNIO DE 01 UN. 001-001-011	1	UNIDADE	1.200.000,00	1.200.000,00
2	CONDOMÍNIO DE 01 UN. 001-001-012	1	UNIDADE	1.200.000,00	1.200.000,00
3	CONDOMÍNIO DE 01 UN. 001-001-013	1	UNIDADE	1.200.000,00	1.200.000,00
4	CONDOMÍNIO DE 01 UN. 001-001-014	1	UNIDADE	1.200.000,00	1.200.000,00
5	CONDOMÍNIO DE 01 UN. 001-001-015	1	UNIDADE	1.200.000,00	1.200.000,00
6	CONDOMÍNIO DE 01 UN. 001-001-016	1	UNIDADE	1.200.000,00	1.200.000,00
7	CONDOMÍNIO DE 01 UN. 001-001-017	1	UNIDADE	1.200.000,00	1.200.000,00
8	CONDOMÍNIO DE 01 UN. 001-001-018	1	UNIDADE	1.200.000,00	1.200.000,00
9	CONDOMÍNIO DE 01 UN. 001-001-019	1	UNIDADE	1.200.000,00	1.200.000,00
10	CONDOMÍNIO DE 01 UN. 001-001-020	1	UNIDADE	1.200.000,00	1.200.000,00



CPQS

CONTEÚDO:
CENTRO ESTADUAL DE EDUCAÇÃO TECNOLÓGICA PAULA SOUZA

PROJETO EXECUTIVO PARA REFORMA E AMPLIAÇÃO DA ETEC PROF. ADOLFO ARRUDA MELLO

LOCAL / AVANÇO: DE BARROS, 1779 - VILA DIBRUS, PRESIDENTE PRUDENTE - SP

ÁREA TOTAL: 0425-2012

PROJETO EXECUTIVO BLOCO 01 - PAU, COBERTO E ELEVADO PLANTA DA REDE FREGREFICA

CLIMATIZAÇÃO

PROJETO EXECUTIVO BLOCO 02 - PAU, COBERTO E ELEVADO PLANTA DA REDE FREGREFICA

GOVERNADOR: GONCALVES BRANCO

SECRETÁRIO: GONCALVES BRANCO

PROFESSOR: HENRIQUE MOURA

ITEM	DESCRIÇÃO	QUANTIDADE	UNIDADE	VALOR UNITÁRIO (R\$)	VALOR TOTAL (R\$)
1	CONDOMÍNIO DE 01 UN. 001-001-021	1	UNIDADE	1.200.000,00	1.200.000,00
2	CONDOMÍNIO DE 01 UN. 001-001-022	1	UNIDADE	1.200.000,00	1.200.000,00
3	CONDOMÍNIO DE 01 UN. 001-001-023	1	UNIDADE	1.200.000,00	1.200.000,00
4	CONDOMÍNIO DE 01 UN. 001-001-024	1	UNIDADE	1.200.000,00	1.200.000,00
5	CONDOMÍNIO DE 01 UN. 001-001-025	1	UNIDADE	1.200.000,00	1.200.000,00
6	CONDOMÍNIO DE 01 UN. 001-001-026	1	UNIDADE	1.200.000,00	1.200.000,00
7	CONDOMÍNIO DE 01 UN. 001-001-027	1	UNIDADE	1.200.000,00	1.200.000,00
8	CONDOMÍNIO DE 01 UN. 001-001-028	1	UNIDADE	1.200.000,00	1.200.000,00
9	CONDOMÍNIO DE 01 UN. 001-001-029	1	UNIDADE	1.200.000,00	1.200.000,00
10	CONDOMÍNIO DE 01 UN. 001-001-030	1	UNIDADE	1.200.000,00	1.200.000,00

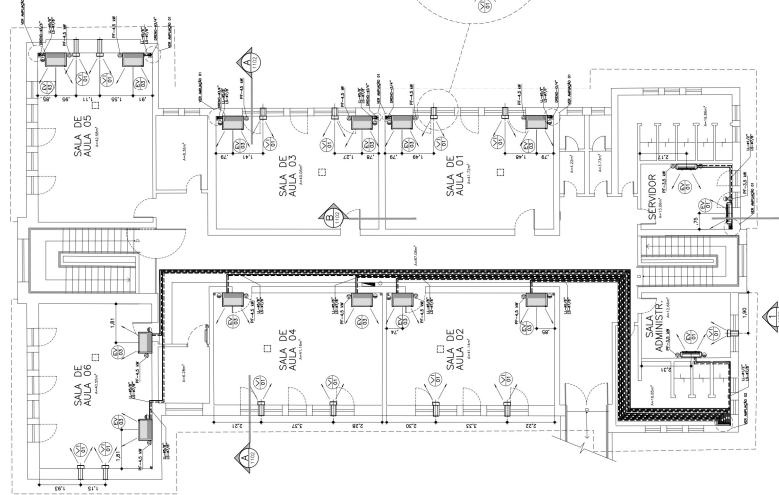
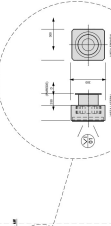
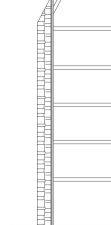
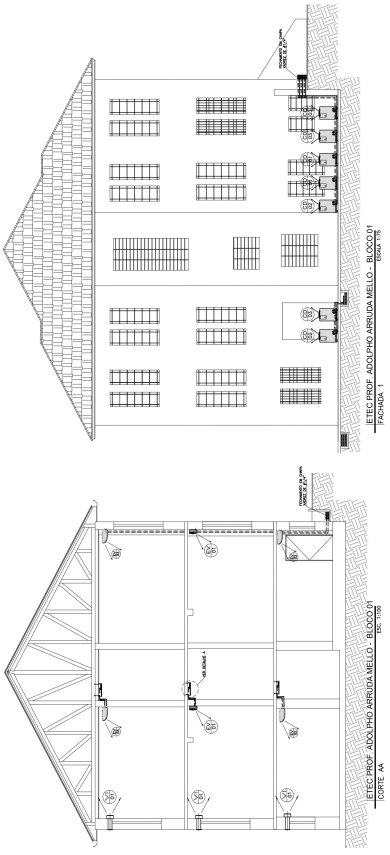

ETEC PROF. ADOLFO ARRUDA MELLO - BLOCO 01 PLANTA 2º FANFIMTO

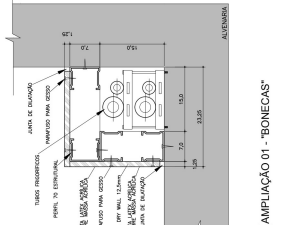
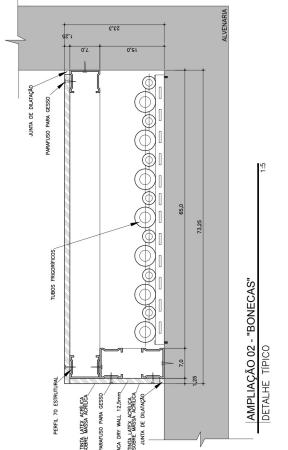

AMPLIAÇÃO 01 - "BONECAS" DETALHE TÍPICO

AMPLIAÇÃO 02 - "BONECAS" DETALHE TÍPICO





PLANTA CHAVE SEM ESCALA

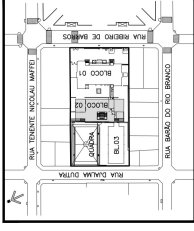

LEGENDA	
01	LABORATÓRIO
02	CORREDOR
03	SANIT. P. MASC.
04	SANIT. P. FEM.
05	LAB. DE RESTA.
06	LAB. DE CIÊNCIAS
07	LAB. DE ESTUDO
08	LAB. DE REUNIÃO
09	LAB. DE ARMAZENAMENTO
10	LAB. DE ARMAZENAMENTO
11	LAB. DE ARMAZENAMENTO
12	LAB. DE ARMAZENAMENTO
13	LAB. DE ARMAZENAMENTO
14	LAB. DE ARMAZENAMENTO
15	LAB. DE ARMAZENAMENTO
16	LAB. DE ARMAZENAMENTO
17	LAB. DE ARMAZENAMENTO
18	LAB. DE ARMAZENAMENTO
19	LAB. DE ARMAZENAMENTO
20	LAB. DE ARMAZENAMENTO
21	LAB. DE ARMAZENAMENTO
22	LAB. DE ARMAZENAMENTO
23	LAB. DE ARMAZENAMENTO
24	LAB. DE ARMAZENAMENTO
25	LAB. DE ARMAZENAMENTO
26	LAB. DE ARMAZENAMENTO
27	LAB. DE ARMAZENAMENTO
28	LAB. DE ARMAZENAMENTO
29	LAB. DE ARMAZENAMENTO
30	LAB. DE ARMAZENAMENTO
31	LAB. DE ARMAZENAMENTO
32	LAB. DE ARMAZENAMENTO
33	LAB. DE ARMAZENAMENTO
34	LAB. DE ARMAZENAMENTO
35	LAB. DE ARMAZENAMENTO
36	LAB. DE ARMAZENAMENTO
37	LAB. DE ARMAZENAMENTO
38	LAB. DE ARMAZENAMENTO
39	LAB. DE ARMAZENAMENTO
40	LAB. DE ARMAZENAMENTO
41	LAB. DE ARMAZENAMENTO
42	LAB. DE ARMAZENAMENTO
43	LAB. DE ARMAZENAMENTO
44	LAB. DE ARMAZENAMENTO
45	LAB. DE ARMAZENAMENTO
46	LAB. DE ARMAZENAMENTO
47	LAB. DE ARMAZENAMENTO
48	LAB. DE ARMAZENAMENTO
49	LAB. DE ARMAZENAMENTO
50	LAB. DE ARMAZENAMENTO
51	LAB. DE ARMAZENAMENTO
52	LAB. DE ARMAZENAMENTO
53	LAB. DE ARMAZENAMENTO
54	LAB. DE ARMAZENAMENTO
55	LAB. DE ARMAZENAMENTO
56	LAB. DE ARMAZENAMENTO
57	LAB. DE ARMAZENAMENTO
58	LAB. DE ARMAZENAMENTO
59	LAB. DE ARMAZENAMENTO
60	LAB. DE ARMAZENAMENTO
61	LAB. DE ARMAZENAMENTO
62	LAB. DE ARMAZENAMENTO
63	LAB. DE ARMAZENAMENTO
64	LAB. DE ARMAZENAMENTO
65	LAB. DE ARMAZENAMENTO
66	LAB. DE ARMAZENAMENTO
67	LAB. DE ARMAZENAMENTO
68	LAB. DE ARMAZENAMENTO
69	LAB. DE ARMAZENAMENTO
70	LAB. DE ARMAZENAMENTO
71	LAB. DE ARMAZENAMENTO
72	LAB. DE ARMAZENAMENTO
73	LAB. DE ARMAZENAMENTO
74	LAB. DE ARMAZENAMENTO
75	LAB. DE ARMAZENAMENTO
76	LAB. DE ARMAZENAMENTO
77	LAB. DE ARMAZENAMENTO
78	LAB. DE ARMAZENAMENTO
79	LAB. DE ARMAZENAMENTO
80	LAB. DE ARMAZENAMENTO
81	LAB. DE ARMAZENAMENTO
82	LAB. DE ARMAZENAMENTO
83	LAB. DE ARMAZENAMENTO
84	LAB. DE ARMAZENAMENTO
85	LAB. DE ARMAZENAMENTO
86	LAB. DE ARMAZENAMENTO
87	LAB. DE ARMAZENAMENTO
88	LAB. DE ARMAZENAMENTO
89	LAB. DE ARMAZENAMENTO
90	LAB. DE ARMAZENAMENTO
91	LAB. DE ARMAZENAMENTO
92	LAB. DE ARMAZENAMENTO
93	LAB. DE ARMAZENAMENTO
94	LAB. DE ARMAZENAMENTO
95	LAB. DE ARMAZENAMENTO
96	LAB. DE ARMAZENAMENTO
97	LAB. DE ARMAZENAMENTO
98	LAB. DE ARMAZENAMENTO
99	LAB. DE ARMAZENAMENTO
100	LAB. DE ARMAZENAMENTO

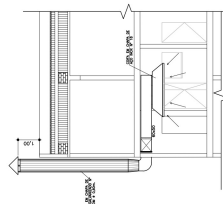
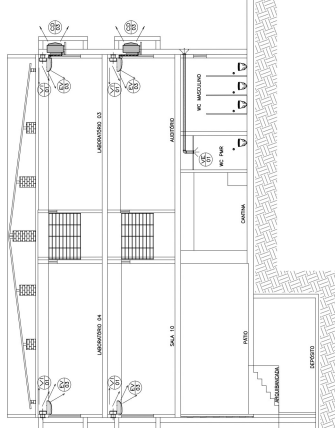
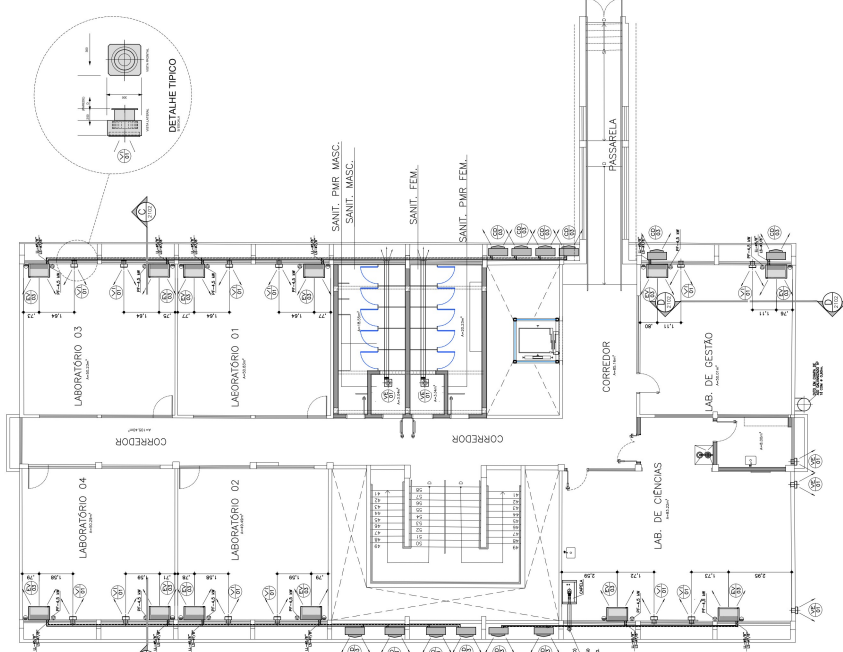

ETEC PROF. ADOLPHO ARRUDA MELLO - BLOCO 02
CORTE CC
ESCALA 1/15

ETEC PROF. ADOLPHO ARRUDA MELLO - BLOCO 02
CORTE DD
ESCALA 1/15

ETEC PROF. ADOLPHO ARRUDA MELLO - BLOCO 02
PLANTA, 2º PAVIMENTO
ESCALA 1/15

COORDENADOR: _____
AUTOR: _____
REVISOR: _____
APROVADO: _____





PLANTA CHAVE SEM ESCALA

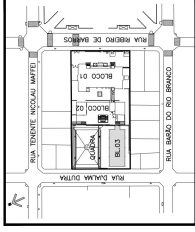

ITEM	QUANTIDADE	UNIDADE	VALOR UNITÁRIO (R\$)	VALOR TOTAL (R\$)
1	1	CONDOMÍNIO DE 100 UNIDADES	100.000,00	100.000,00
2	1	CONDOMÍNIO DE 200 UNIDADES	200.000,00	200.000,00
3	1	CONDOMÍNIO DE 300 UNIDADES	300.000,00	300.000,00
4	1	CONDOMÍNIO DE 400 UNIDADES	400.000,00	400.000,00
5	1	CONDOMÍNIO DE 500 UNIDADES	500.000,00	500.000,00
6	1	CONDOMÍNIO DE 600 UNIDADES	600.000,00	600.000,00
7	1	CONDOMÍNIO DE 700 UNIDADES	700.000,00	700.000,00
8	1	CONDOMÍNIO DE 800 UNIDADES	800.000,00	800.000,00
9	1	CONDOMÍNIO DE 900 UNIDADES	900.000,00	900.000,00
10	1	CONDOMÍNIO DE 1000 UNIDADES	1.000.000,00	1.000.000,00

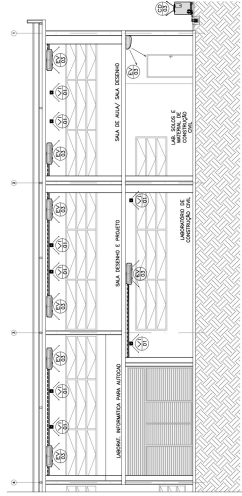

LABORATÓRIOS
CORTE EE

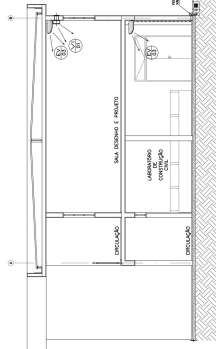

LABORATÓRIOS
CORTE FF

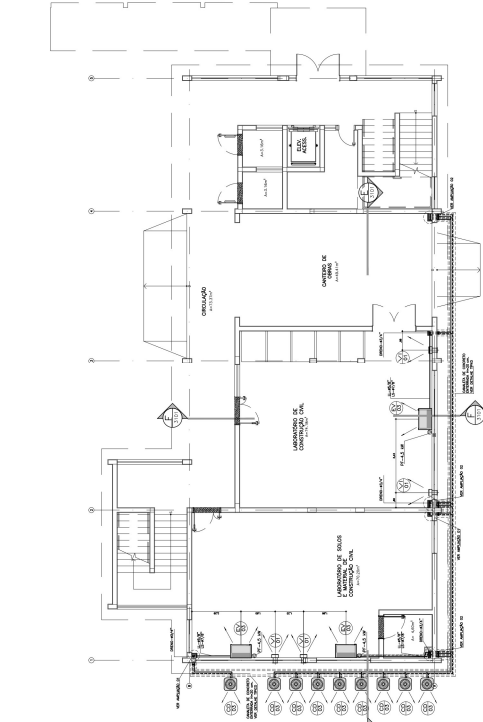

LABORATÓRIOS
PLANTA INFERIOR

ESCALA TÍTULOS

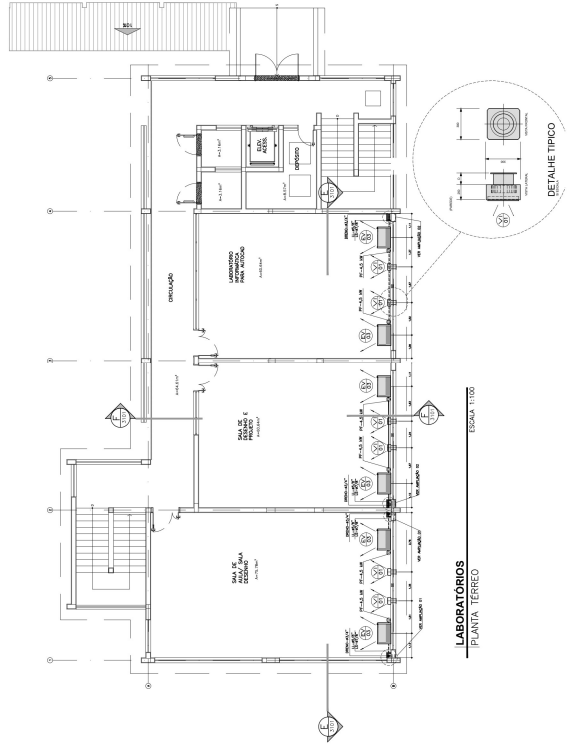

LABORATÓRIOS
PLANTA SUPERIOR

ESCALA TÍTULOS

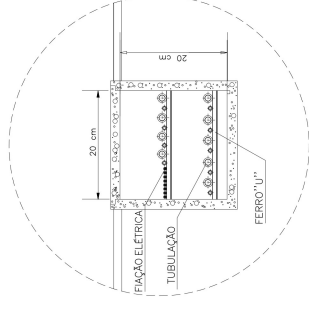

CANALETA DE CONCRETO
DETALHE TÍPICO

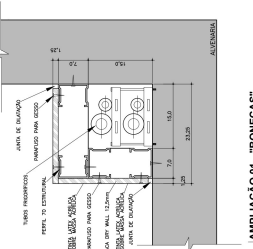

AMPLIAÇÃO 01 - "BONECAS"
DETALHE TÍPICO

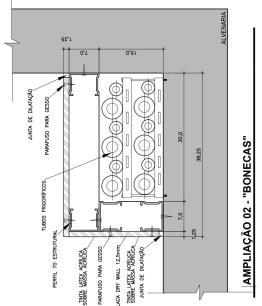

AMPLIAÇÃO 02 - "BONECAS"
DETALHE TÍPICO



CPDS
CENTRO PAULISTA DE DESENVOLVIMENTO DE PROJETOS ARQUITETÔNICOS

PROJETO EXECUTIVO PARA REFORMA E AMPLIAÇÃO DA ETAPA PROF. ADOLFO ARRUDA MELLO
LAVAS / MUNICÍPIO DE BASTOS, 1779 - VIA DIBRUS
PRESIDENTE PRUDENTE - SP

PROJETO EXECUTIVO
BLOCO 03 - LABORATÓRIOS E CORTES
PLANTA DA REDE FROFÉRICA

GOVERNADOR DO ESTADO DE SÃO PAULO
GOVERNADOR
SANTOS, BRUNO

PROFESSOR
SANTOS, BRUNO

PROJETO EXECUTIVO
BLOCO 03 - LABORATÓRIOS E CORTES
PLANTA DA REDE FROFÉRICA
0425-2012

PROJETO EXECUTIVO
BLOCO 03 - LABORATÓRIOS E CORTES
PLANTA DA REDE FROFÉRICA
0425-2012

