

**CPIS**

**CENTRO ESTADUAL DE EDUCAÇÃO TECNOLÓGICA PAULA SOUZA**

PROJETO EXECUTIVO PARA REFORMA E AMPLIAÇÃO DA ETEC PROF. ADOLFO ARRUDA MELLO

AV. / RUA: RUA NEREO DE BARROS, 1770 - VILA DUBUS  
 PRESIDENTE PRUDENTE - SP

ÁREA DE INTERVENÇÃO: 0425-2012

**AUTOMAÇÃO**

TIPO: PROJETO EXECUTIVO  
 ESCALA: 1/200  
 PLANTAS: QUADRA, PAVIMENTO INFERIOR E TÉCNICO  
 CABEAMENTO ESTRUTURADO - CE

PROFESSOR: SHARV ALVES DE LIMA  
 Nº: 008633800  
 TÍT. GENÉR.: 1775

DATA / MÊS DE ENTREGA: 04/25-12\_AUT-PE-2101-002-06.2.dwg

PROF. RESPONSÁVEL: AULY CESAR V. DE OLIVEIRA  
 Nº: 008633800  
 TÍT. GENÉR.: 1775

PROJ. AUT-PE-2101









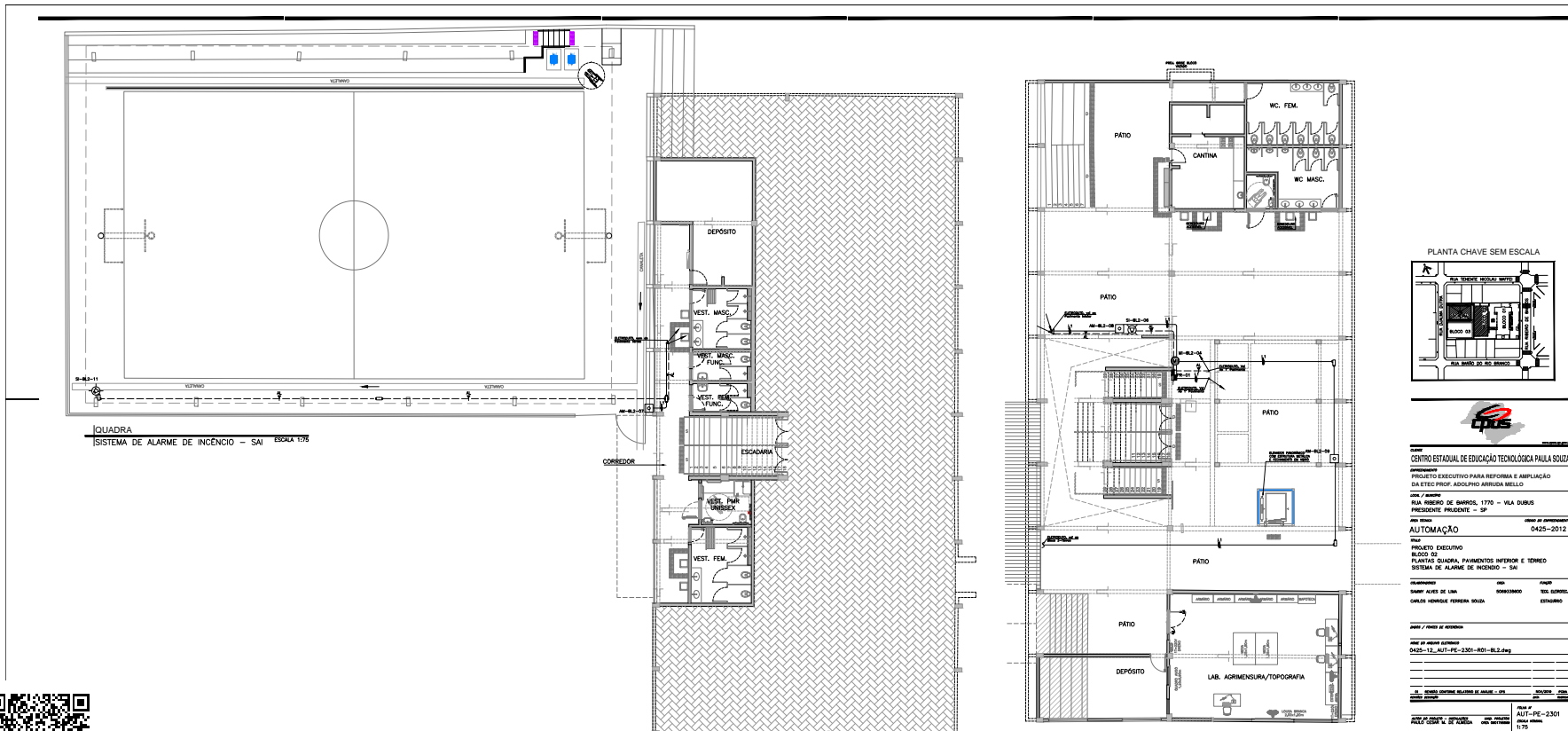

QUADRA  
 SISTEMA DE ALARME DE INCENDIO - SAJ ESCALA 1:75

PLANTA CHAVE SEM ESCALA

**OPIS**

**CENTRO ESTADUAL DE EDUCAÇÃO TECNOLÓGICA PAULA SOUZA**  
 PROJETO EXECUTIVO PARA REFORMA E AMPLIAÇÃO  
 DA ETEC PROF. ADOLFO ARRUDA MELLO

End / endereço: RUA NEREO DE BARROS, 1770 - VILA DORIS  
 PRESIDENTE PRUDENTE - SP

Projeto de automação: AUTOMAÇÃO 0425-2012

Projeto Executivo: BLOCO 03  
 PLANTA QUADRA, PAVIMENTO INTERIOR E TERMO  
 SISTEMA DE ALARME DE INCENDIO - SAJ

Elaborado por: [ ] / [ ] / [ ]  
 Selo: 006638600  
 CANCELAMENTO: SISTEMA SOUZA ESTADUAL

Projeto de automação: AUTOMAÇÃO 0425-2012

Projeto Executivo: BLOCO 03  
 PLANTA QUADRA, PAVIMENTO INTERIOR E TERMO  
 SISTEMA DE ALARME DE INCENDIO - SAJ

Projeto de automação: AUTOMAÇÃO 0425-2012

Projeto Executivo: BLOCO 03  
 PLANTA QUADRA, PAVIMENTO INTERIOR E TERMO  
 SISTEMA DE ALARME DE INCENDIO - SAJ



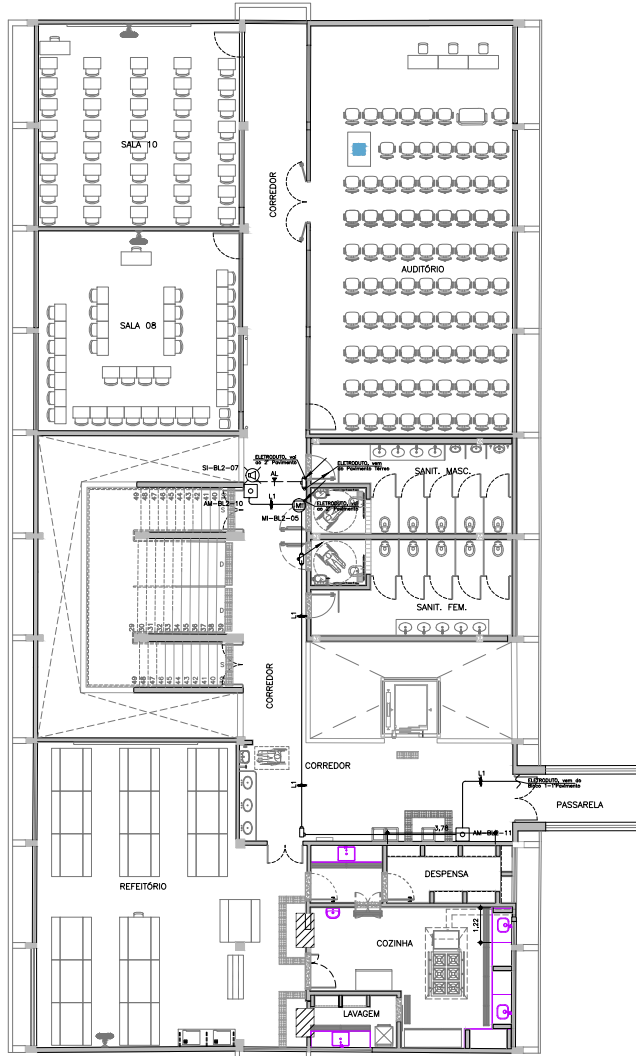

BLOCO 2 - 1º PAVIMENTO  
SISTEMA DE ALARME DE INCÊNDIO - SAI ESCALA 1:75

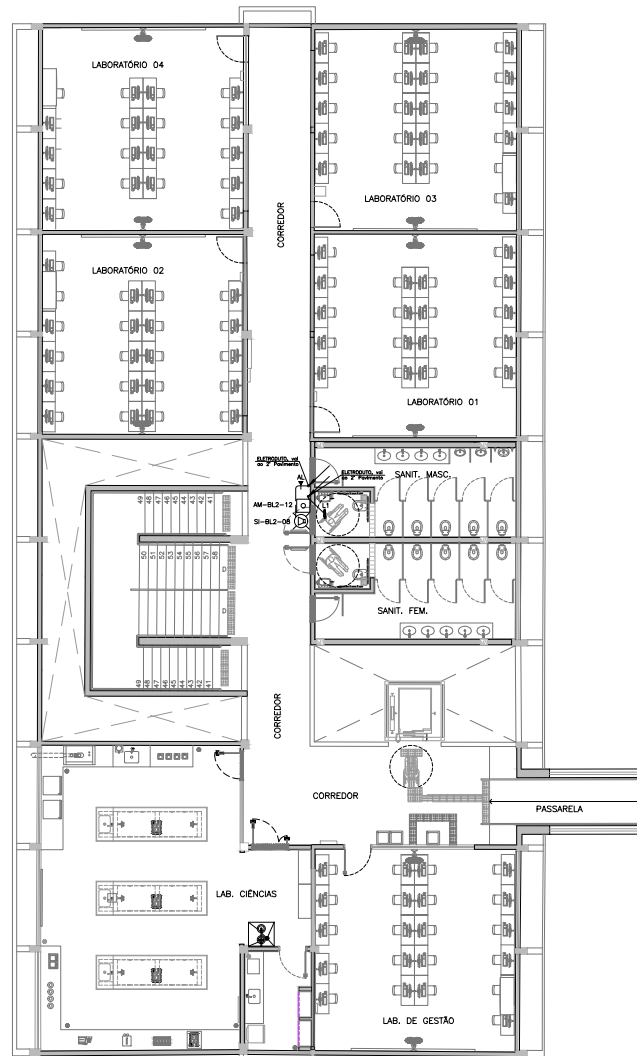

BLOCO 2 - 2º PAVIMENTO  
SISTEMA DE ALARME DE INCÊNDIO - SAI ESCALA 1:75

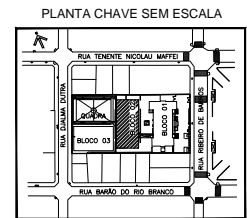

CLIENTE  
**CENTRO ESTADUAL DE EDUCAÇÃO TECNOLÓGICA PAULA SOUZA**  
EMPENHAMENTO  
PROJETO EXECUTIVO PARA REFORMA E AMPLIAÇÃO DA ETEC PROF. ADOLFO ARRUDA MELLO  
LOCAL / MUNICÍPIO  
RUA RISBERGO DE BARROS, 1770 - VILA DUBUS PRESIDENTE PRUDENTE - SP

ÁREA TÉCNICA  
**AUTOMAÇÃO** 0425-2012  
TÍTULO  
PROJETO EXECUTIVO BLOCO 02 PLANTAS 1º E 2º PAVIMENTOS SISTEMA DE ALARME DE INCÊNDIO - SAI

COLABORADORES  
SABINY ALVES DE LIMA PROJETO 5069338600 TÍTUL. ELABOR. PROJETO

DADOS / FORTES DE REFERÊNCIA

NOME DO ARQUIVO ELETRÔNICO  
0425-12\_AUT-PE-2302-R01-BL2.dwg

SE REVISÃO CONFORME RELATÓRIO DE ANÁLISE - CPUS

FECHA Nº	AUT-PE-2302
FECHA ANTERIOR	1:75
REVISÃO	01
DATA VERSÃO ANTERIOR	OUTUBRO/2019
PROJETO	ELABORADO



CEETPCAP2021130470A







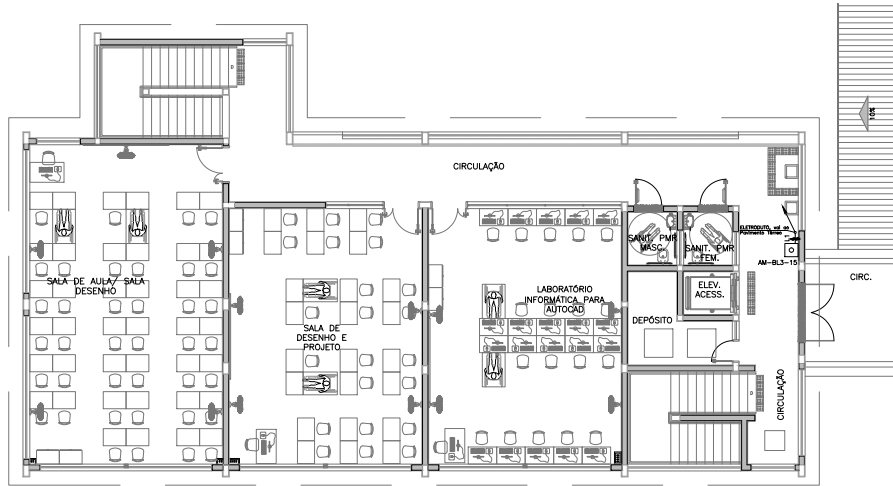

**BLOCO 3 - PAVIMENTO INFERIOR**  
 SISTEMA DE ALARME DE INCENDIO – SAI ESCALA 1:75

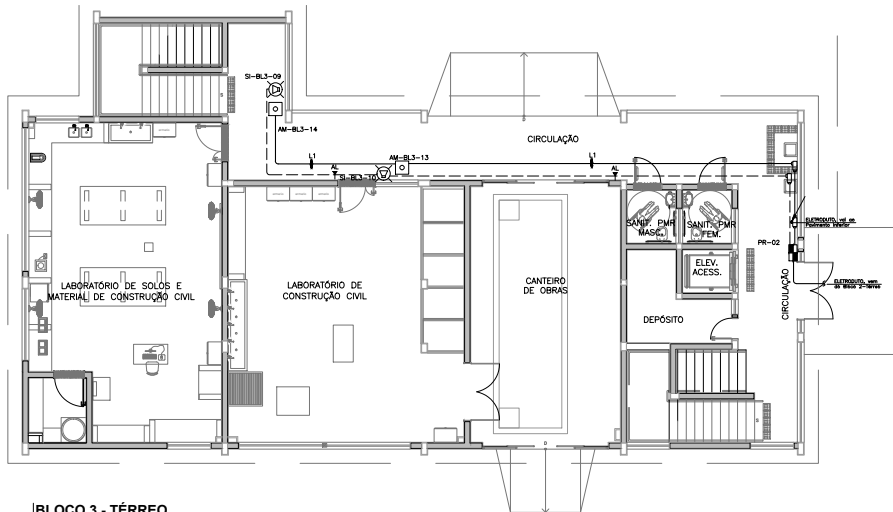

**BLOCO 3 - TÉRREO**  
 SISTEMA DE ALARME DE INCENDIO – SAI ESCALA 1:75

**cpus**  
www.cpus.sp.gov.br

**CLIENTE**  
 CENTRO ESTADUAL DE EDUCAÇÃO TECNOLÓGICA PAULA SOUZA

**EMPENHAMENTO**  
 PROJETO EXECUTIVO PARA REFORMA E AMPLIAÇÃO DA ETEC PROF. ADOLPHO ARRUDA MELLO

**LOCA / MUNICÍPIO**  
 RUA RISBERO DE BARRROS, 1770 – VILA DUBUS  
 PRESIDENTE PRUDENTE – SP

**ÁREA TÉCNICA** **DATA DO EMPENHAMENTO**  
**AUTOMAÇÃO** 0425-2012

**TÍTULO**  
 PROJETO EXECUTIVO BLOCO 03 PLANTAS PAVIMENTOS INFERIOR E TÉRREO SISTEMA DE ALARME DE INCENDIO – SAI

**COORDENADOR** **PROJETA**  
 SAMMY ALVES DE LIMA 5069338600 TÍTUL. ENGR.º

**DADOS / FUNDOS DE REFERÊNCIA**

**NOME DO ARQUIVO ELETRÔNICO**  
 0425-12\_AUT-PE-3301-R01-BL3.dwg

**DI** **REVISO**  
 01 CONFORME RELATÓRIO DE ANÁLISE – CPUS 10/2019 FOLHA

<b>FECHA DO PROJETO - INSTALAÇÕES</b>	<b>FECHA Nº</b>
PAULO CESAR M. DE ALMEIDA	AUT-PE-3301
<b>UNIV. PROJETOS</b>	<b>FECHA ANÁLISE</b>
CINIA 0001795948	1:75
<b>REVISÃO</b>	
01	
<b>SUPLENTE DE PROJETOS - INSTALAÇÕES</b>	<b>UNIV. PROJETOS</b>
HUMBERTO HAJME SUZUKI	CINIA 0001795948
<b>DATA CANCELAMENTO</b>	<b>DATA CANCELAMENTO</b>
<b>PROJETO</b>	<b>FECHA PROJETADO</b>

COMPROVAÇÃO  
 PARA FICHAÇÃO  
 1 7 010  
 2 7 030  
 3 7 020  
 4 7 040



CEETPCAP2021130470A