

1. COBERTUR MÓDULO DO LOCAL.
 2. MARCADOS DE METRO, QUANTO QUANTO NECESSÁRIO.
 3. COTAS DE METRO, EM METRO.



CENTRO ESTADUAL DE EDUCAÇÃO TECNOLÓGICA PAULA SOUZA
 PROJETO EXECUTIVO PARA REFORMA E AMPLIAÇÃO
 DA ETEC PROF. ADOLFO ARRUDA MELLO

AV. JARDIM
 RUA BARRO DE BARROS, 1770 - VIA D. JOSÉ DE SALES
 PRESIDENTE PRUDENTE - SP

ARQUITETURA 0425-2012

PROJETO EXECUTIVO
 BLOCO 01
 PAVIMENTO TERREIRO, 1º E 2º PAVIMENTO
 PLANTAS DE LAYOUT

COORDENADOR
 LUCIANA FERREIRA RODRIGUES PASSOS ESTUARDA
 MONICA FREITAS SILVA DE BARROS ESTUARDA

ARQUITETA

0425-12_ARG-PE-1108-R03-LAY.dwg

12/09/2021 10:00:00

11/09/2021 10:00:00

11/09/2021 10:00:00



CEETEPCAP2021130440A

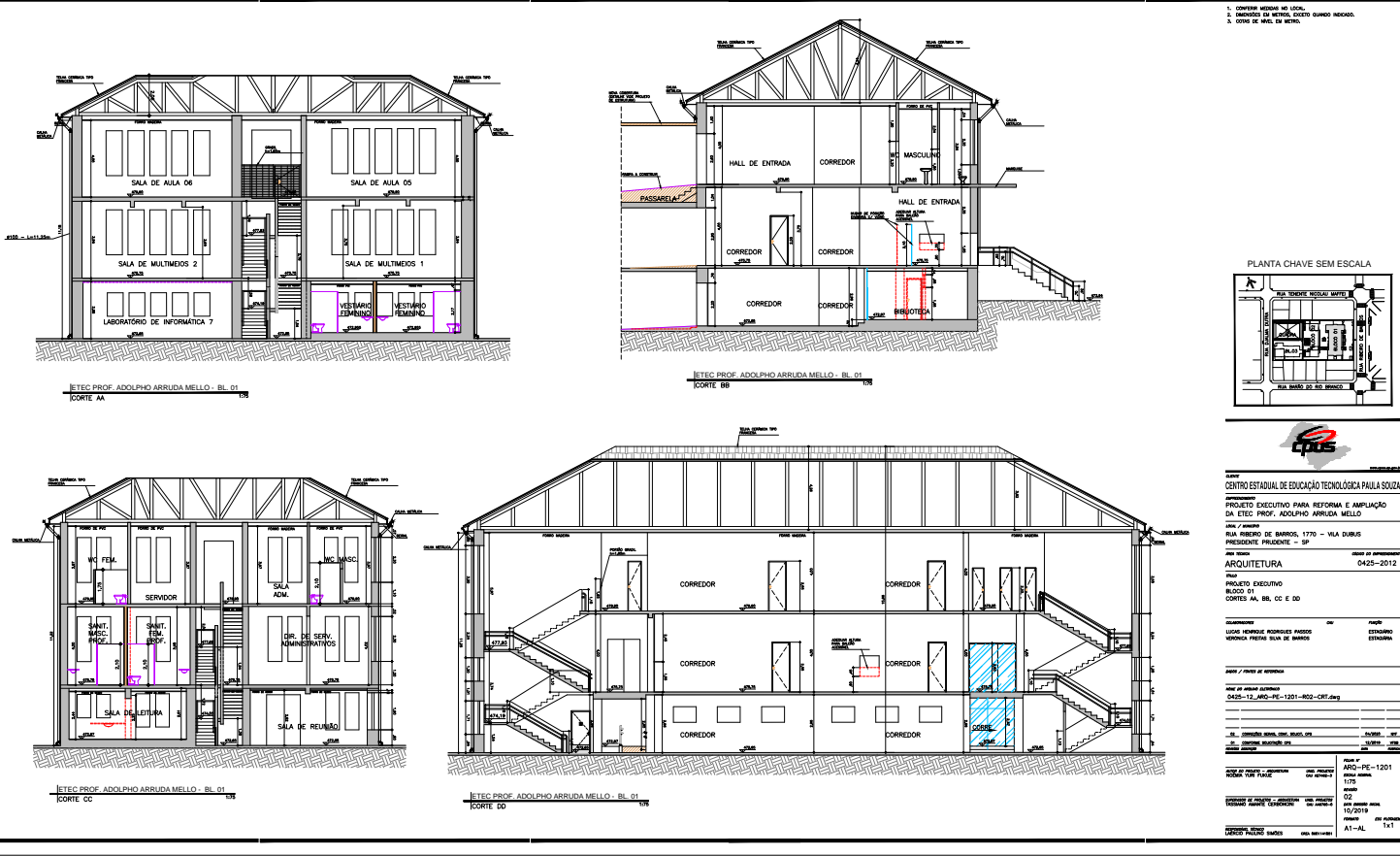

1. COTARME MEDIDAS NO LOCAL.
 2. DIMENSÕES EM METROS, EXCETO QUANDO INDICADO.
 3. COTAS DE NÍVEL EM METROS.

ETEC PROF. ADOLPHO ARRUDA MELLO - BLOCO 01
 FACHADA 1

ETEC PROF. ADOLPHO ARRUDA MELLO - BLOCO 01
 FACHADA 2

PLANTA CHAVE SEM ESCALA

CPUS

CPUS
 CENTRO ESTADUAL DE EDUCAÇÃO TECNOLÓGICA PAULA SOUZA

PROJETO EXECUTIVO PARA REFORMA E AMPLIAÇÃO
 DA ETEC PROF. ADOLPHO ARRUDA MELLO

LOCAL / ENDEREÇO
 RUA RIBEIRO DE BARROS, 1770 - VILA DUBUIS
 PRESIDENTE PRUDENTE - SP

INS. ESTADUAL DE REGISTRO DE ARQUITETURA
 0425-2012

PROJETO EXECUTIVO
 BLOCO 01
 FACHADAS 1, 2, 3 E 4

PROJETO ARQUITETÔNICO
 LUIZ HENRIQUE RODRIGUES PASSOS
 VERONICA FREITAS SILVA DE BARROS

PROJETO DE ARQUITETURA
 0425-12_ARQ-PE-1301-R01-ELV.dwg

PROJETO ARQUITETÔNICO
 01



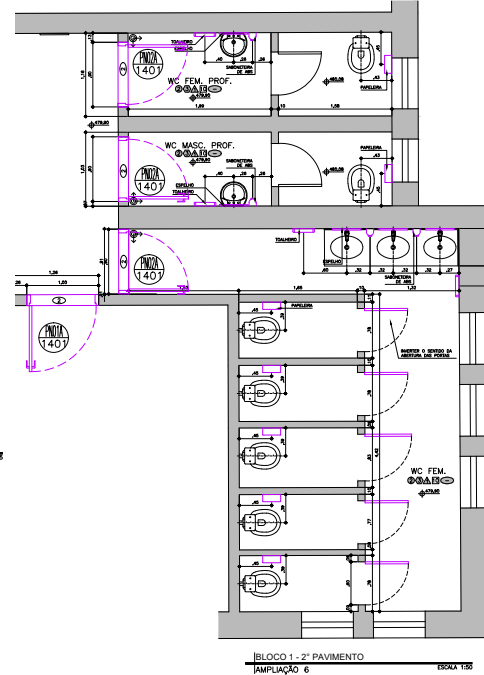
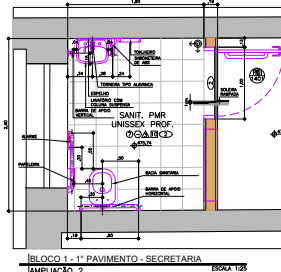
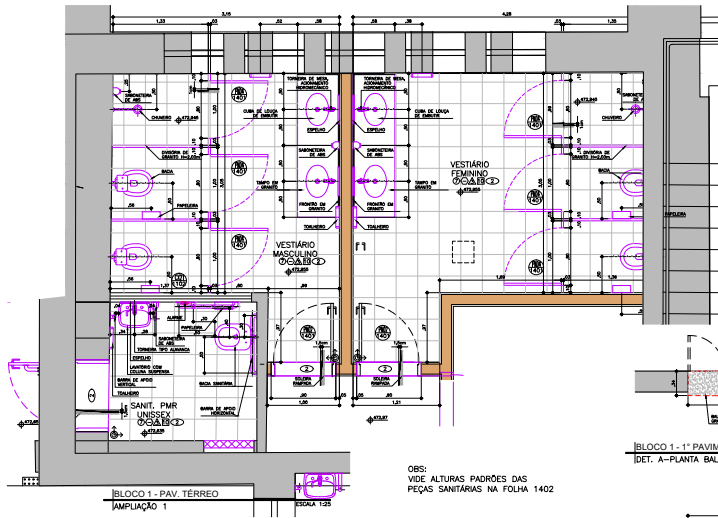

1. CONFERIR MEDIDAS NO LOCAL.
2. DIMENSÕES EM METROS, DIRETO QUANDO REDUZIDO.
3. COTAS DE NÍVEL EM METRO.

TABELA DE CARGAS - BLOCOS				
BLOCO	CONT.	LARG.	PESQ.	MATERIAL
002	0,177	0,137	0,08	INTERNO
003	0,231	0,108	0,08	CONCRETO ALARMO DE COBRE
004	0,124	0,091	0,08	CONCRETO ALARMO DE COBRE

TABELA VESTIÁRIO BLOCOS				
BLOCO	DESCRIÇÃO	ÁREA (m²)	USUÁRIOS	MATERIAL
002	VESTIÁRIO FEM	1,10	100	INTERNO
002	VESTIÁRIO MASC	1,10	100	INTERNO
003	VESTIÁRIO FEM	1,10	100	INTERNO
003	VESTIÁRIO MASC	1,10	100	INTERNO
004	VESTIÁRIO FEM	1,10	100	INTERNO
004	VESTIÁRIO MASC	1,10	100	INTERNO

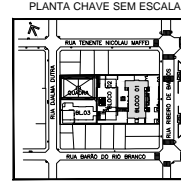
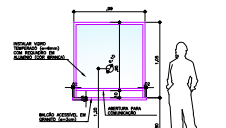
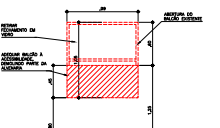
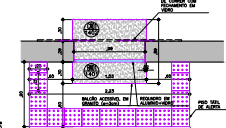
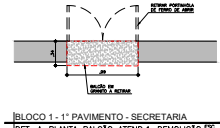

CPUS
 CENTRO ESTADUAL DE EDUCAÇÃO TECNOLÓGICA PAULA RUY DUARTE DE CARVALHO
 PROJETO EXECUTIVO PARA REFORMA E AMPLIAÇÃO DA ETEC PROF. ADOLFO ARRUDA MELLO
 RUA RIBEIRO DE BARROS, 1770 - VILA DUBUS, PRESIDENTE PRUDENTE - SP
 PROJETO EXECUTIVO BLOCO 01 AMPLIAÇÃO DE ÁREAS MOLHADAS AMP. 1 A 4, 6
 DETALHES BALCÃO ATENDIMENTO SECRETARIA
 LOCAL: HONORÁRIO RODRIGUES PASSOS

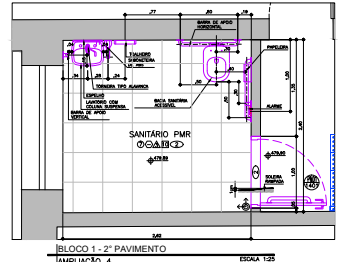
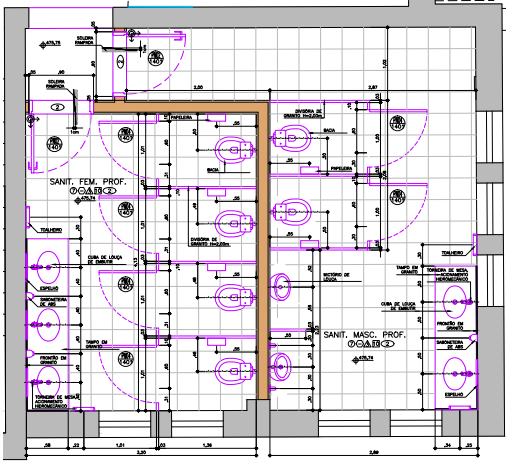

1º PAVIMENTO - SECRETARIA ESCALA 1:25

BLOCO 1 - 1º PAVIMENTO - SECRETARIA
 DET. B - VISTA BALCÃO ATEND.2 - DEMOLUÇÃO ESC. 1:25

BLOCO 1 - 1º PAVIMENTO - SECRETARIA
 DET. B - VISTA BALCÃO ATEND.2 - CONSTRUÇÃO ESC. 1:25

CEETEPSCAP2021130440A

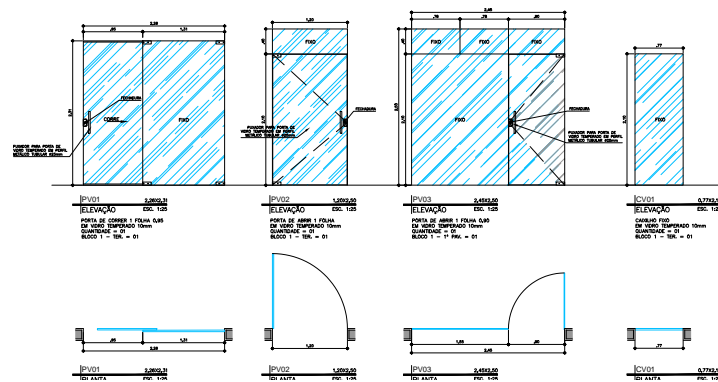
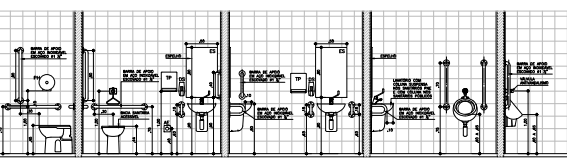
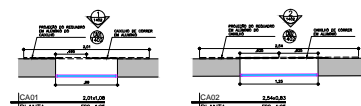
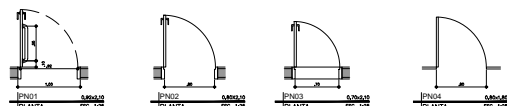
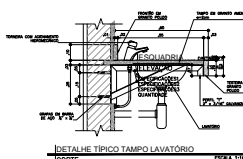
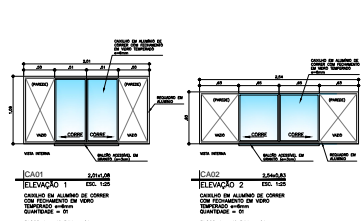
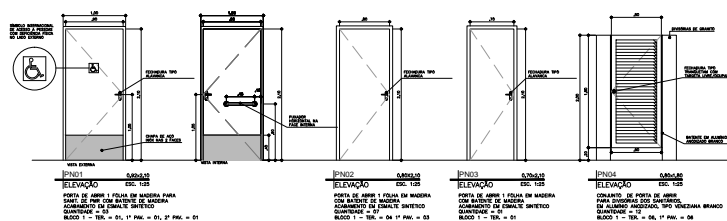
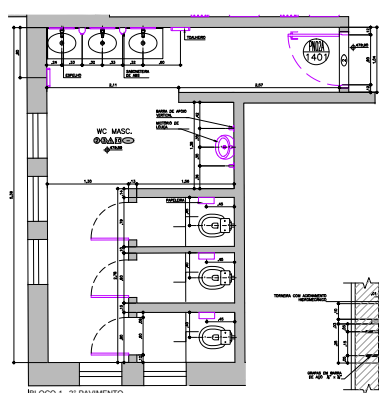

PORTAS A ACRESCENTAR

IPV01 - 0,540x2,00 - ELEVACAO ESC. 1/25
 PORTA DE ABERTURA EM MADEIRA COM REFORÇO DE FERRO QUANTIDADE = 02 BLOCO 1 - 1º PAV. = 01

IPV02 - 0,540x2,00 - ELEVACAO ESC. 1/25
 PORTA DE ABERTURA EM MADEIRA COM REFORÇO DE FERRO QUANTIDADE = 01 BLOCO 1 - 1º PAV. = 01

IPV03 - 0,440x2,00 - ELEVACAO ESC. 1/25
 PORTA DE ABERTURA EM MADEIRA COM REFORÇO DE FERRO QUANTIDADE = 02 BLOCO 1 - 1º PAV. = 01

IPV04 - 0,770x2,00 - ELEVACAO ESC. 1/25
 PORTA DE ABERTURA EM MADEIRA COM REFORÇO DE FERRO QUANTIDADE = 01 BLOCO 1 - 1º PAV. = 01

PORTAS A ACRESCENTAR

IPV01 - 0,540x2,00 - ELEVACAO ESC. 1/25
 PORTA DE ABERTURA EM MADEIRA COM REFORÇO DE FERRO QUANTIDADE = 02 BLOCO 1 - 1º PAV. = 01

IPV02 - 0,540x2,00 - ELEVACAO ESC. 1/25
 PORTA DE ABERTURA EM MADEIRA COM REFORÇO DE FERRO QUANTIDADE = 01 BLOCO 1 - 1º PAV. = 01

IPV03 - 0,440x2,00 - ELEVACAO ESC. 1/25
 PORTA DE ABERTURA EM MADEIRA COM REFORÇO DE FERRO QUANTIDADE = 02 BLOCO 1 - 1º PAV. = 01

IPV04 - 0,770x2,00 - ELEVACAO ESC. 1/25
 PORTA DE ABERTURA EM MADEIRA COM REFORÇO DE FERRO QUANTIDADE = 01 BLOCO 1 - 1º PAV. = 01

Nome do Empreendimento: CENTRO ESTADUAL DE EDUCAÇÃO TECNOLÓGICA PAULA SOUZA
 Projeto Executivo Para Reforma e Ampliação da Etec Prof. Adolpho Azeiteiro Nello
 Rua Roberto de Barros, 1770 - Vila Curubus Presidente Prudente - SP
 Arquiteto: ARQUITETURA 0425-2012
 Projeto Executivo: BLOCO 01
 Ampliação de áreas molhadas (sanit. e) Alargamento sanitários / Detalhes Ampliações de portas e detalhes

Nome do Empreendimento: CENTRO ESTADUAL DE EDUCAÇÃO TECNOLÓGICA PAULA SOUZA
 Projeto Executivo Para Reforma e Ampliação da Etec Prof. Adolpho Azeiteiro Nello
 Rua Roberto de Barros, 1770 - Vila Curubus Presidente Prudente - SP
 Arquiteto: ARQUITETURA 0425-2012
 Projeto Executivo: BLOCO 01
 Ampliação de áreas molhadas (sanit. e) Alargamento sanitários / Detalhes Ampliações de portas e detalhes

Nome do Empreendimento: CENTRO ESTADUAL DE EDUCAÇÃO TECNOLÓGICA PAULA SOUZA
 Projeto Executivo Para Reforma e Ampliação da Etec Prof. Adolpho Azeiteiro Nello
 Rua Roberto de Barros, 1770 - Vila Curubus Presidente Prudente - SP
 Arquiteto: ARQUITETURA 0425-2012
 Projeto Executivo: BLOCO 01
 Ampliação de áreas molhadas (sanit. e) Alargamento sanitários / Detalhes Ampliações de portas e detalhes



CEETEPS/2021130440A



TABELA DE CARRILHOS - BLOCO 02

CODIGO	COMPR.	LARG.	PITRINEL	MATERIAL
CA01	1,50	1,50	1,00	ARRETE FERRO
CA01	2,00	1,50	1,00	AÇO DE ENGELAR
CA24	0,50	0,60	1,95	BAISCLANTE FERRO
CA25	0,60	0,60	1,95	BAISCLANTE FERRO
CA26	0,40	0,40	1,35	BAISCLANTE FERRO
CA27	0,40	0,60	1,60	BAISCLANTE FERRO
CA28	1,00	0,60	1,95	BAISCLANTE FERRO
CA29	1,50	0,60	1,90	BAISCLANTE FERRO
CA30	1,60	1,95	0,95	BAISCLANTE FERRO
CA31	1,25	0,60	1,90	BAISCLANTE FERRO
CA32	1,55	0,60	1,25	BAISCLANTE FERRO
CA33	2,15	1,50	1,00	BAISCLANTE FERRO
CA34	2,20	1,50	1,00	BAISCLANTE FERRO
CA35	2,40	0,90	1,60	BAISCLANTE FERRO
CA36	2,60	0,60	1,85	BAISCLANTE FERRO
CA37	2,70	0,60	1,90	BAISCLANTE FERRO
CA38	2,70	0,40	2,10	BAISCLANTE FERRO
CA39	2,70	0,40	2,11	BAISCLANTE FERRO
CA40	2,70	0,40	2,13	BAISCLANTE FERRO
CA41	3,15	0,40	2,10	BAISCLANTE FERRO
CA42	3,30	0,60	1,85	BAISCLANTE FERRO
CA43	3,30	0,60	1,90	BAISCLANTE FERRO
CA44	3,30	0,40	2,11	BAISCLANTE FERRO
CA45	3,30	0,40	2,10	BAISCLANTE FERRO
CA46	3,30	0,40	2,11	BAISCLANTE FERRO
CA47	3,40	1,40	1,50	BAISCLANTE FERRO
CA48	3,40	0,60	1,90	BAISCLANTE FERRO
CA49	3,40	1,50	1,00	BAISCLANTE FERRO
CA50	3,40	0,90	1,50	BAISCLANTE FERRO
CA51	3,45	1,30	1,00	BAISCLANTE FERRO
CA52	4,30	1,05	1,00	BAISCLANTE FERRO

TABELA DE PORTAS - BLOCO 02

CODIGO	LARGURA	ALTURA	MATERIAL
PM03	0,65	2,20	DOSSINHA
PM09	0,60	1,90	MADERA
PM10	0,60	1,90	MADERA
PM11	0,90	2,20	MADERA
PM22	0,60	2,20	MADERA
PM23	0,90	2,20	MADERA
PM24	1,20	2,20	MADERA
PT04	0,60	2,20	PORTÃO DE ABRIFF / FERRO
PT05	0,80	1,20	PORTÃO DE ABRIFF / FERRO
PT06	1,50	1,50	PORTÃO DE ABRIFF / FERRO
PT07	1,55	2,00	PORTÃO DE ABRIFF / FERRO
PT08	2,00	2,60	PORTÃO DE ABRIFF / FERRO
PT09	3,00	2,20	PORTÃO DE ABRIFF / FERRO
PT10	1,40	2,55	PORTÃO DE COBERT. / FERRO

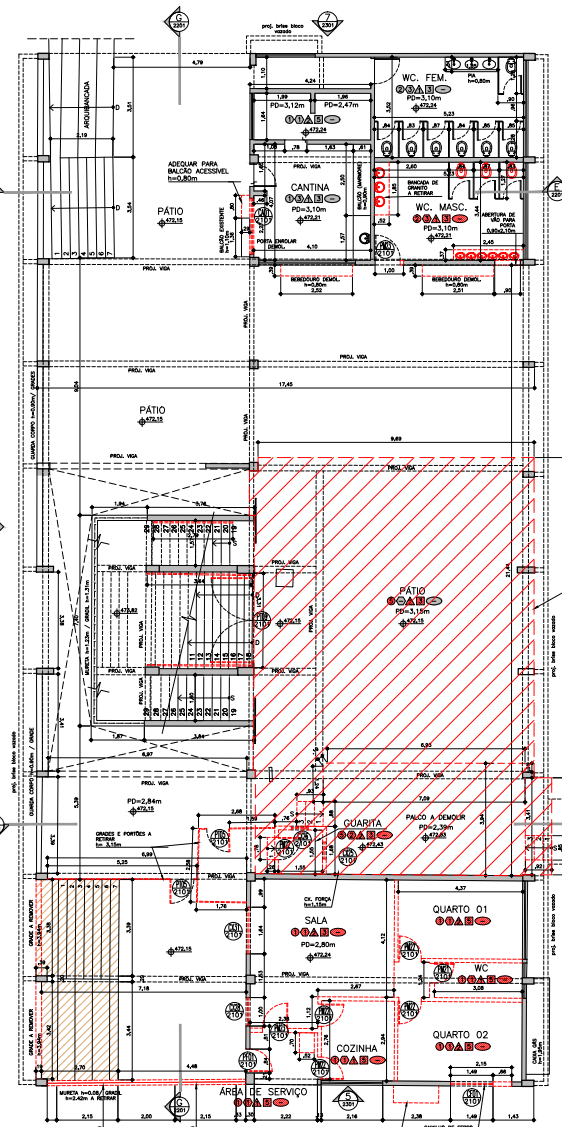
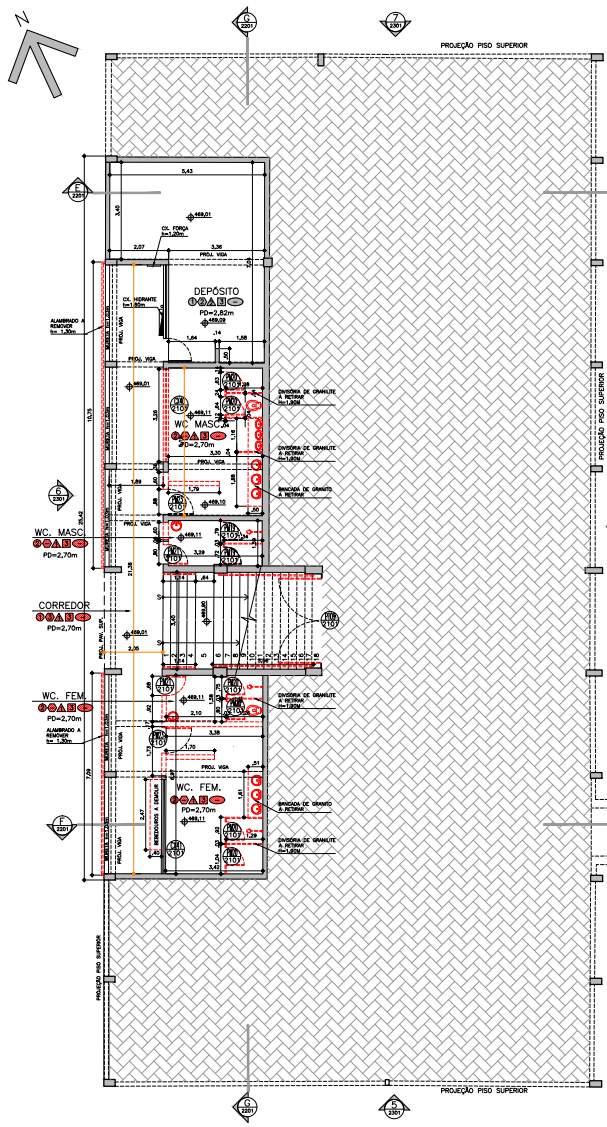
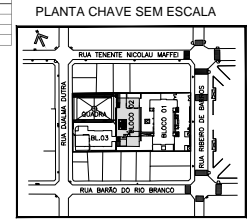

CLIENTE
CENTRO ESTADUAL DE EDUCAÇÃO TECNOLÓGICA PAULA SOUZA

EMPENHAMENTO
PROJETO EXECUTIVO PARA REFORMA E AMPLIAÇÃO DA ETEC PROF. ADOLFO ARRUDA MELLO

LUGAR / MUNICÍPIO
RUA RIBEIRO DE BARROS, 1770 - VILA DUBUS
PRESIDENTE PRUDENTE - SP

ÁREA TÉCNICA
ARQUITETURA

0425-2012

TÍTULO
PROJETO EXECUTIVO BLOCO 02 PAVIMENTOS INFERIOR E TERREDO PLANTAS DE DEMOLIÇÃO

COORDENADOR
LUCAS HENRIQUE RODRIGUES PASSOS

PROJETA
ESTAGIÁRIO FABIANA RUSSO

DADOS / FONTES DE REFERÊNCIA

NOME DO ARQUIVO ELETRÔNICO
0425-12_ARQ-PE-2101-RO4-DIT.dwg

04 - FORTA DEMOLIR CONTRA A DEMOLIR 09/2021 SS

03 - ALTERAR ÁREA DE SERVIÇO PAVIMENTOS/COMUNICAÇÃO E PORTAS 04/2020 HY

02 - REVISÃO DE DEMOLIÇÃO DE ANEXO DO CORREDOR, PATIO 01/2020 HY

01 - CONTINUA SOLUÇÃO DO QP1 12/2019 HY

REVISÃO EXECUTIVA

ÁREA DO PROJETO - ARQUITETURA
NORMA TURI FURJUE

LIMITE PROJETO
CAU 42748-3

FORMA Nº
ARQ-PE-2101

ZONA AMBIENTAL
1175

REVISÃO
04

REVISÃO DE PROJETO - ARQUITETURA
TASSIANO AMARTE CERQUEIRA

LIMITE PROJETO
CAU 42748-3

DATA DE CANCELAMENTO
09/2021

PROJETO
FIC PLANO 04

[ETEC PROF. ADOLFO ARRUDA MELLO - BLOCO 02

[ETEC PROF. ADOLFO ARRUDA MELLO - BLOCO 02



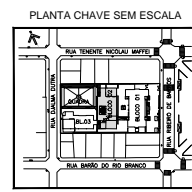
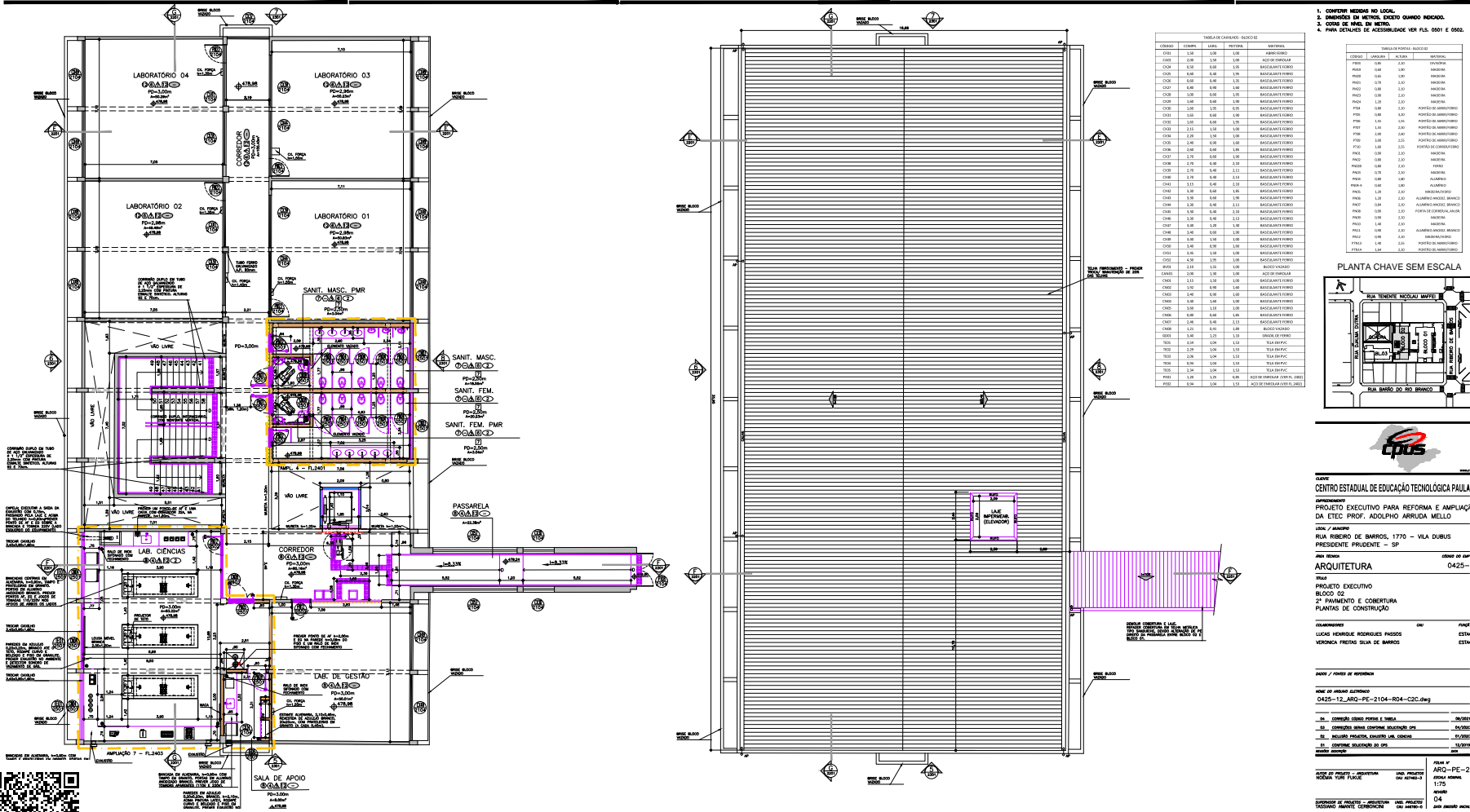

PLANTA CHAVE SEM ESCALA

CPUS

UBIQU
CENTRO ESTADUAL DE EDUCAÇÃO TECNOLÓGICA PAULA

PROJETO EXECUTIVO PARA REFORMA E AMPLIAÇÃO DA ETEC PROF. ADOLFO ARRUDA MELLO

LOCAL / MUNICÍPIO
 RUA RIBERÓ DE BARROS, 1770 - VILA DUBUS
 PRESIDENTE PRUDENTE - SP

ÁREA TÉCNICA **COORDENADOR DO PROJETO**
ARQUITETURA **0425--**

PROJETO EXECUTIVO
BLOCO D2
2º ANDAR E COBERTURA
PLANTAS DE CONSTRUÇÃO

ELABORADO POR **DATA**
 LUCAS HEINRICH RODRIGUES PASSOS 04/2021
 VERONICA FREITAS SILVA DE BARROS 04/2021

REVISÃO / NOME DO REVISOR
 NOME DO REVISOR DATA
 CAZES-12-ARG-PE-2104-R04-C2C.dwg

ELABORADO POR **DATA**
 CAZES-12-ARG-PE-2104-R04-C2C.dwg

REVISÃO / NOME DO REVISOR
 NOME DO REVISOR DATA

PROJETO DE ARQUITETURA **DATA**
 ARG-PE-2
 1/75

REVISÃO / NOME DO REVISOR
 NOME DO REVISOR DATA

PROJETO DE ARQUITETURA **DATA**
 ARG-PE-2
 1/75



CEETEPSCAP2021130440A

1. CONFERIR MEDIDAS NO LOCAL.
2. DIMENSÕES EM METROS, EXCETO QUANDO INDICADO.
3. COTAS DE NÍVEL EM METROS.

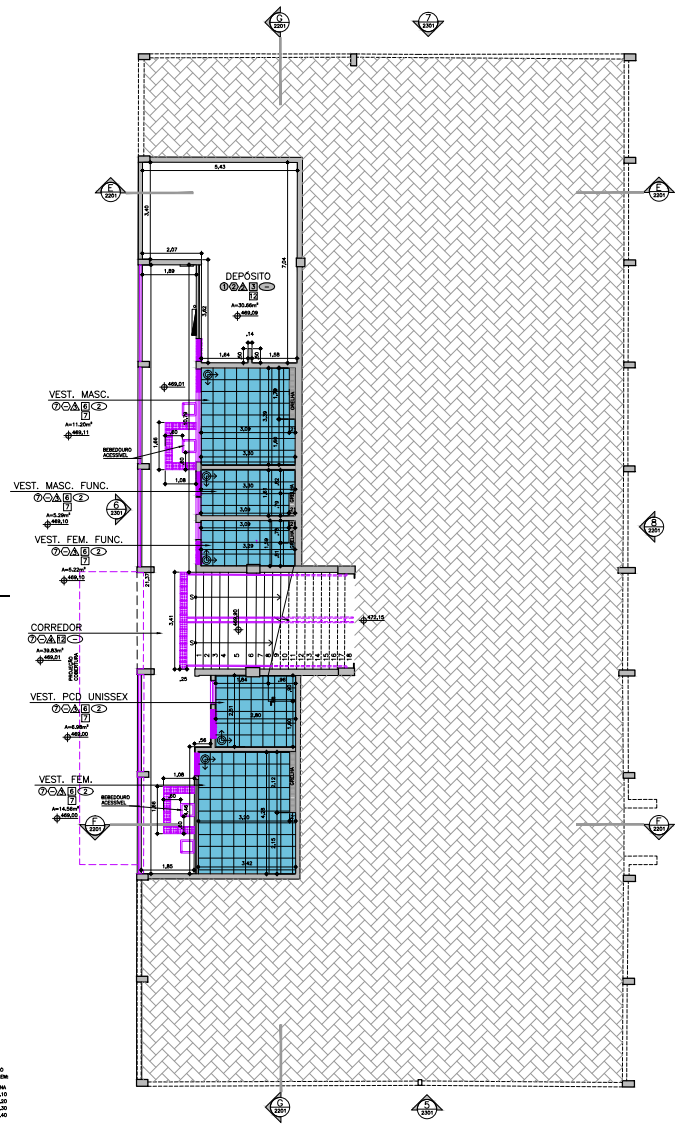

ETECPROF. ADOLPHO ARRUDA MELLO - BLOCO 02
 PLANTA DE PISO - PAV. INFERIOR ESQUADA 1/15

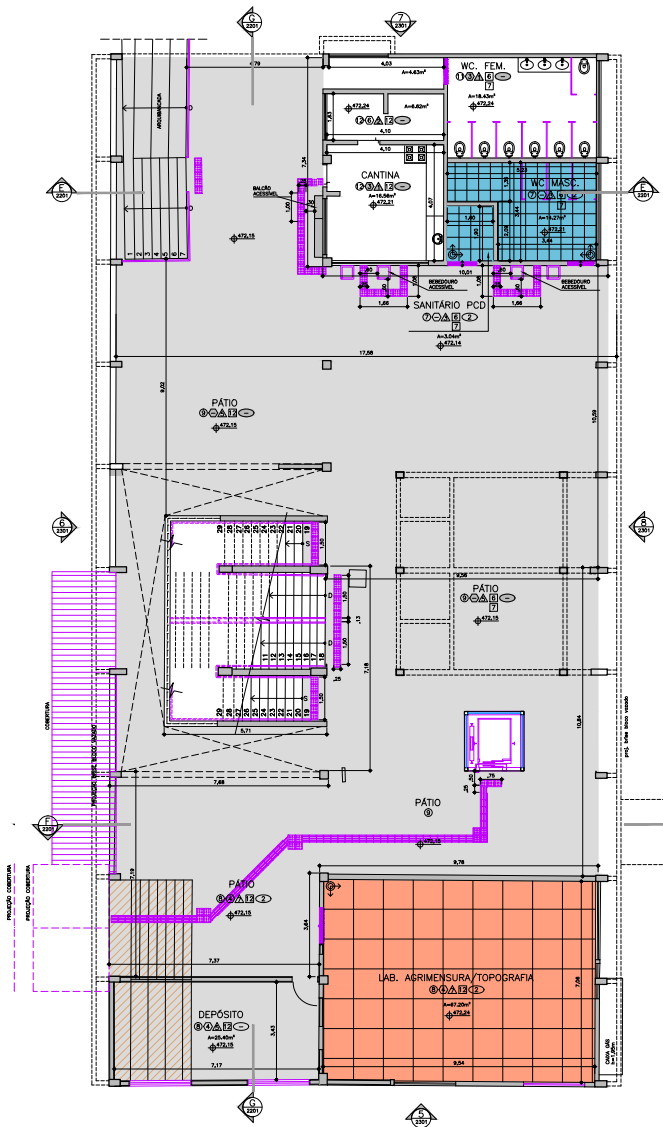

ETECPROF. ADOLPHO ARRUDA MELLO - BLOCO 02
 PLANTA DE PISO - PAV. TERREO ESQUADA 1/15

PLANTA CHAVE SEM ESCALA

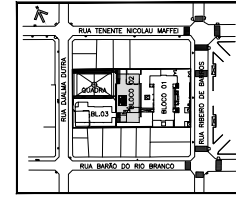

CLIENTE
CENTRO ESTADUAL DE EDUCAÇÃO TECNOLÓGICA PAULA SOUZA
 EMPREENDIMENTO
 PROJETO EXECUTIVO PARA REFORMA E AMPLIAÇÃO DA ETEC PROF. ADOLPHO ARRUDA MELLO
 LOCAL / MUNICÍPIO
 RUA RIBEIRO DE BARROS, 1770 - VILA DUBUS PRESIDENTE PRUDENTE - SP

ÁREA TÉCNICA CÓDIGO DO EMPREENDIMENTO
ARQUITETURA 0425-2012
 TÍTULO
 PROJETO EXECUTIVO BLOCO 02 PAVIMENTOS INFERIOR E TERREO PLANTAS DE PISO

COORDENADOR CAD PROJETO
 LUCAS HENRIQUE RODRIGUES PASSOS ESTAGIÁRIO
 VERÔNICA FREITAS SILVA DE BARROS ESTAGIÁRIA

DADOS / FONTES DE REFERÊNCIA

NOME DO ARQUIVO ELETRÔNICO
 0425-12_ARQ-PE-2105-R02-PIT.dwg
 DATA DE CRIAÇÃO DO ARQUIVO 01/2020
 DATA DE ATUALIZAÇÃO DO ARQUIVO 12/2019
 DATA DE IMPRESSÃO 10/2019

FECHA Nº PROJETO
 ARQ-PE-2105
 ZONA URBANA
 CAU 42748-3
 1175
 REVISÃO 02
 DATA DE EMISSÃO 10/2019
 FÓRMO FIC PLANO 04



CEETPCAP2021130440A

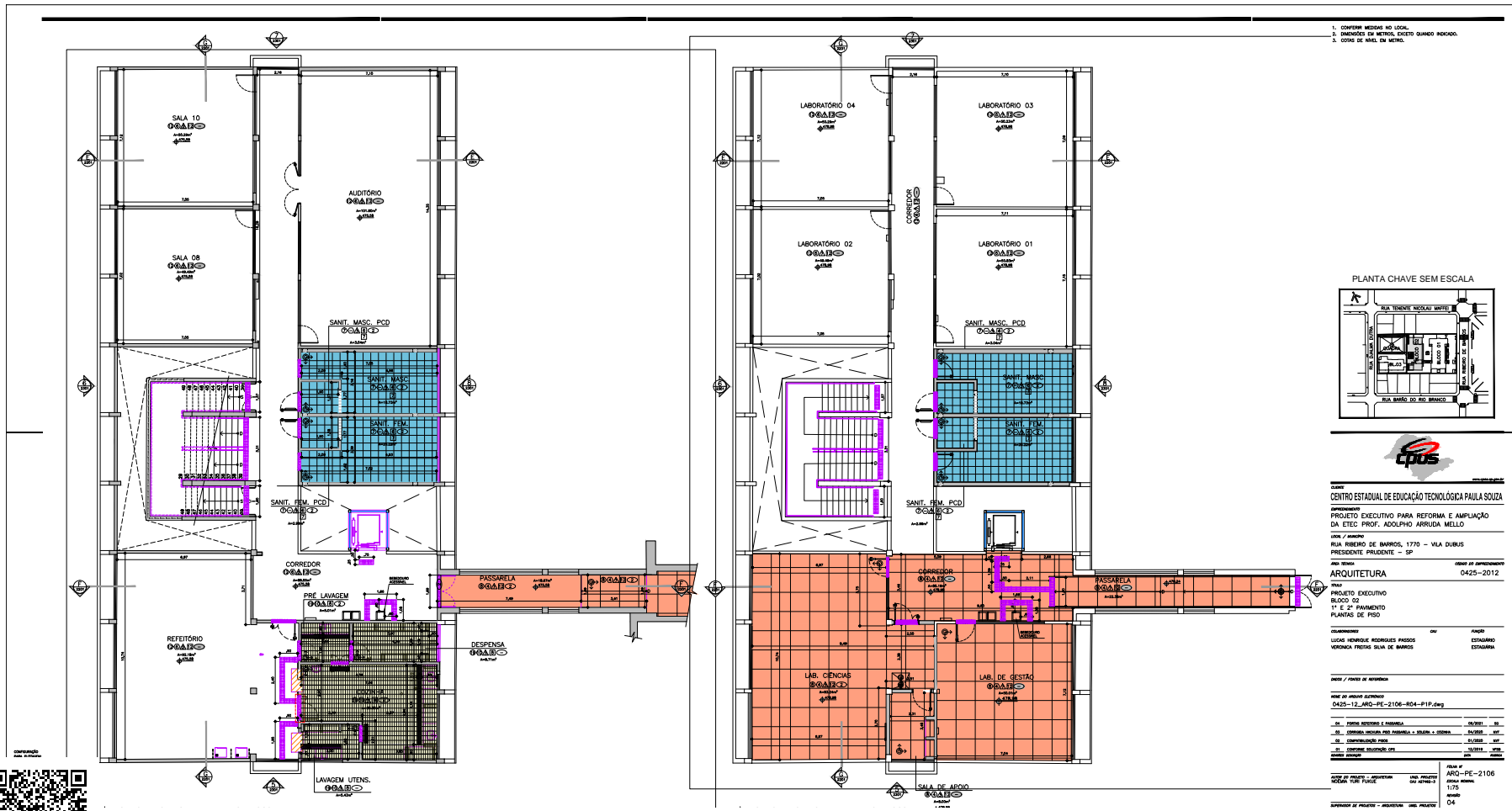

1. COORDENADAS MÊDIDAS NO LOCAL.
2. DIMENSÕES EM METROS, EXCETO QUANDO INDICADO.
3. COORS DE NÍVEL EM METROS.



CLIENTE CENTRO ESTADUAL DE EDUCAÇÃO TECNOLÓGICA PAULA SOUZA	
PROJETO EXECUTIVO PARA REFORMA E AMPLIAÇÃO DA ETEC PROF. ADOLFO ARRUDA MELLO	
RUA RIBEIRO DE BARROS, 1770 - VILA DUBUIS PRESIDENTE PRUDENTE - SP	
ARQUITETURA	0425-2012
PROJETO EXECUTIVO BLOCO 02 1º E 2º PAVIMENTO PLANTAS DE FICSO	
LUGOS HENRIQUE RODRIGUES PASSOS	ESTÁGIO
VIVIANCA FREITAS SILVA DE BARROS	ESTÁGIO
DATA / PERÍODO DE EXECUÇÃO 04/25-12_Arq-PE-2106-RC4-P1P.dwg	
01 - FUNDAÇÃO, REFORMA E AMPLIAÇÃO	02/2011
02 - COORDENAÇÃO GERAL DO PROJETO E ELABORAÇÃO DE DESenhOS	03/2011
03 - COORDENAÇÃO GERAL DO PROJETO E ELABORAÇÃO DE DESenhOS	04/2011
04 - COORDENAÇÃO GERAL DO PROJETO E ELABORAÇÃO DE DESenhOS	05/2011
05 - COORDENAÇÃO GERAL DO PROJETO E ELABORAÇÃO DE DESenhOS	06/2011
06 - COORDENAÇÃO GERAL DO PROJETO E ELABORAÇÃO DE DESenhOS	07/2011
07 - COORDENAÇÃO GERAL DO PROJETO E ELABORAÇÃO DE DESenhOS	08/2011
08 - COORDENAÇÃO GERAL DO PROJETO E ELABORAÇÃO DE DESenhOS	09/2011
09 - COORDENAÇÃO GERAL DO PROJETO E ELABORAÇÃO DE DESenhOS	10/2011
10 - COORDENAÇÃO GERAL DO PROJETO E ELABORAÇÃO DE DESenhOS	11/2011
11 - COORDENAÇÃO GERAL DO PROJETO E ELABORAÇÃO DE DESenhOS	12/2011
12 - COORDENAÇÃO GERAL DO PROJETO E ELABORAÇÃO DE DESenhOS	01/2012
13 - COORDENAÇÃO GERAL DO PROJETO E ELABORAÇÃO DE DESenhOS	02/2012
14 - COORDENAÇÃO GERAL DO PROJETO E ELABORAÇÃO DE DESenhOS	03/2012
15 - COORDENAÇÃO GERAL DO PROJETO E ELABORAÇÃO DE DESenhOS	04/2012
16 - COORDENAÇÃO GERAL DO PROJETO E ELABORAÇÃO DE DESenhOS	05/2012
17 - COORDENAÇÃO GERAL DO PROJETO E ELABORAÇÃO DE DESenhOS	06/2012
18 - COORDENAÇÃO GERAL DO PROJETO E ELABORAÇÃO DE DESenhOS	07/2012
19 - COORDENAÇÃO GERAL DO PROJETO E ELABORAÇÃO DE DESenhOS	08/2012
20 - COORDENAÇÃO GERAL DO PROJETO E ELABORAÇÃO DE DESenhOS	09/2012
21 - COORDENAÇÃO GERAL DO PROJETO E ELABORAÇÃO DE DESenhOS	10/2012
22 - COORDENAÇÃO GERAL DO PROJETO E ELABORAÇÃO DE DESenhOS	11/2012
23 - COORDENAÇÃO GERAL DO PROJETO E ELABORAÇÃO DE DESenhOS	12/2012
24 - COORDENAÇÃO GERAL DO PROJETO E ELABORAÇÃO DE DESenhOS	01/2013
25 - COORDENAÇÃO GERAL DO PROJETO E ELABORAÇÃO DE DESenhOS	02/2013
26 - COORDENAÇÃO GERAL DO PROJETO E ELABORAÇÃO DE DESenhOS	03/2013
27 - COORDENAÇÃO GERAL DO PROJETO E ELABORAÇÃO DE DESenhOS	04/2013
28 - COORDENAÇÃO GERAL DO PROJETO E ELABORAÇÃO DE DESenhOS	05/2013
29 - COORDENAÇÃO GERAL DO PROJETO E ELABORAÇÃO DE DESenhOS	06/2013
30 - COORDENAÇÃO GERAL DO PROJETO E ELABORAÇÃO DE DESenhOS	07/2013
31 - COORDENAÇÃO GERAL DO PROJETO E ELABORAÇÃO DE DESenhOS	08/2013
32 - COORDENAÇÃO GERAL DO PROJETO E ELABORAÇÃO DE DESenhOS	09/2013
33 - COORDENAÇÃO GERAL DO PROJETO E ELABORAÇÃO DE DESenhOS	10/2013
34 - COORDENAÇÃO GERAL DO PROJETO E ELABORAÇÃO DE DESenhOS	11/2013
35 - COORDENAÇÃO GERAL DO PROJETO E ELABORAÇÃO DE DESenhOS	12/2013
36 - COORDENAÇÃO GERAL DO PROJETO E ELABORAÇÃO DE DESenhOS	01/2014
37 - COORDENAÇÃO GERAL DO PROJETO E ELABORAÇÃO DE DESenhOS	02/2014
38 - COORDENAÇÃO GERAL DO PROJETO E ELABORAÇÃO DE DESenhOS	03/2014
39 - COORDENAÇÃO GERAL DO PROJETO E ELABORAÇÃO DE DESenhOS	04/2014
40 - COORDENAÇÃO GERAL DO PROJETO E ELABORAÇÃO DE DESenhOS	05/2014
41 - COORDENAÇÃO GERAL DO PROJETO E ELABORAÇÃO DE DESenhOS	06/2014
42 - COORDENAÇÃO GERAL DO PROJETO E ELABORAÇÃO DE DESenhOS	07/2014
43 - COORDENAÇÃO GERAL DO PROJETO E ELABORAÇÃO DE DESenhOS	08/2014
44 - COORDENAÇÃO GERAL DO PROJETO E ELABORAÇÃO DE DESenhOS	09/2014
45 - COORDENAÇÃO GERAL DO PROJETO E ELABORAÇÃO DE DESenhOS	10/2014
46 - COORDENAÇÃO GERAL DO PROJETO E ELABORAÇÃO DE DESenhOS	11/2014
47 - COORDENAÇÃO GERAL DO PROJETO E ELABORAÇÃO DE DESenhOS	12/2014
48 - COORDENAÇÃO GERAL DO PROJETO E ELABORAÇÃO DE DESenhOS	01/2015
49 - COORDENAÇÃO GERAL DO PROJETO E ELABORAÇÃO DE DESenhOS	02/2015
50 - COORDENAÇÃO GERAL DO PROJETO E ELABORAÇÃO DE DESenhOS	03/2015
51 - COORDENAÇÃO GERAL DO PROJETO E ELABORAÇÃO DE DESenhOS	04/2015
52 - COORDENAÇÃO GERAL DO PROJETO E ELABORAÇÃO DE DESenhOS	05/2015
53 - COORDENAÇÃO GERAL DO PROJETO E ELABORAÇÃO DE DESenhOS	06/2015
54 - COORDENAÇÃO GERAL DO PROJETO E ELABORAÇÃO DE DESenhOS	07/2015
55 - COORDENAÇÃO GERAL DO PROJETO E ELABORAÇÃO DE DESenhOS	08/2015
56 - COORDENAÇÃO GERAL DO PROJETO E ELABORAÇÃO DE DESenhOS	09/2015
57 - COORDENAÇÃO GERAL DO PROJETO E ELABORAÇÃO DE DESenhOS	10/2015
58 - COORDENAÇÃO GERAL DO PROJETO E ELABORAÇÃO DE DESenhOS	11/2015
59 - COORDENAÇÃO GERAL DO PROJETO E ELABORAÇÃO DE DESenhOS	12/2015
60 - COORDENAÇÃO GERAL DO PROJETO E ELABORAÇÃO DE DESenhOS	01/2016
61 - COORDENAÇÃO GERAL DO PROJETO E ELABORAÇÃO DE DESenhOS	02/2016
62 - COORDENAÇÃO GERAL DO PROJETO E ELABORAÇÃO DE DESenhOS	03/2016
63 - COORDENAÇÃO GERAL DO PROJETO E ELABORAÇÃO DE DESenhOS	04/2016
64 - COORDENAÇÃO GERAL DO PROJETO E ELABORAÇÃO DE DESenhOS	05/2016
65 - COORDENAÇÃO GERAL DO PROJETO E ELABORAÇÃO DE DESenhOS	06/2016
66 - COORDENAÇÃO GERAL DO PROJETO E ELABORAÇÃO DE DESenhOS	07/2016
67 - COORDENAÇÃO GERAL DO PROJETO E ELABORAÇÃO DE DESenhOS	08/2016
68 - COORDENAÇÃO GERAL DO PROJETO E ELABORAÇÃO DE DESenhOS	09/2016
69 - COORDENAÇÃO GERAL DO PROJETO E ELABORAÇÃO DE DESenhOS	10/2016
70 - COORDENAÇÃO GERAL DO PROJETO E ELABORAÇÃO DE DESenhOS	11/2016
71 - COORDENAÇÃO GERAL DO PROJETO E ELABORAÇÃO DE DESenhOS	12/2016
72 - COORDENAÇÃO GERAL DO PROJETO E ELABORAÇÃO DE DESenhOS	01/2017
73 - COORDENAÇÃO GERAL DO PROJETO E ELABORAÇÃO DE DESenhOS	02/2017
74 - COORDENAÇÃO GERAL DO PROJETO E ELABORAÇÃO DE DESenhOS	03/2017
75 - COORDENAÇÃO GERAL DO PROJETO E ELABORAÇÃO DE DESenhOS	04/2017
76 - COORDENAÇÃO GERAL DO PROJETO E ELABORAÇÃO DE DESenhOS	05/2017
77 - COORDENAÇÃO GERAL DO PROJETO E ELABORAÇÃO DE DESenhOS	06/2017
78 - COORDENAÇÃO GERAL DO PROJETO E ELABORAÇÃO DE DESenhOS	07/2017
79 - COORDENAÇÃO GERAL DO PROJETO E ELABORAÇÃO DE DESenhOS	08/2017
80 - COORDENAÇÃO GERAL DO PROJETO E ELABORAÇÃO DE DESenhOS	09/2017
81 - COORDENAÇÃO GERAL DO PROJETO E ELABORAÇÃO DE DESenhOS	10/2017
82 - COORDENAÇÃO GERAL DO PROJETO E ELABORAÇÃO DE DESenhOS	11/2017
83 - COORDENAÇÃO GERAL DO PROJETO E ELABORAÇÃO DE DESenhOS	12/2017
84 - COORDENAÇÃO GERAL DO PROJETO E ELABORAÇÃO DE DESenhOS	01/2018
85 - COORDENAÇÃO GERAL DO PROJETO E ELABORAÇÃO DE DESenhOS	02/2018
86 - COORDENAÇÃO GERAL DO PROJETO E ELABORAÇÃO DE DESenhOS	03/2018
87 - COORDENAÇÃO GERAL DO PROJETO E ELABORAÇÃO DE DESenhOS	04/2018
88 - COORDENAÇÃO GERAL DO PROJETO E ELABORAÇÃO DE DESenhOS	05/2018
89 - COORDENAÇÃO GERAL DO PROJETO E ELABORAÇÃO DE DESenhOS	06/2018
90 - COORDENAÇÃO GERAL DO PROJETO E ELABORAÇÃO DE DESenhOS	07/2018
91 - COORDENAÇÃO GERAL DO PROJETO E ELABORAÇÃO DE DESenhOS	08/2018
92 - COORDENAÇÃO GERAL DO PROJETO E ELABORAÇÃO DE DESenhOS	09/2018
93 - COORDENAÇÃO GERAL DO PROJETO E ELABORAÇÃO DE DESenhOS	10/2018
94 - COORDENAÇÃO GERAL DO PROJETO E ELABORAÇÃO DE DESenhOS	11/2018
95 - COORDENAÇÃO GERAL DO PROJETO E ELABORAÇÃO DE DESenhOS	12/2018
96 - COORDENAÇÃO GERAL DO PROJETO E ELABORAÇÃO DE DESenhOS	01/2019
97 - COORDENAÇÃO GERAL DO PROJETO E ELABORAÇÃO DE DESenhOS	02/2019
98 - COORDENAÇÃO GERAL DO PROJETO E ELABORAÇÃO DE DESenhOS	03/2019
99 - COORDENAÇÃO GERAL DO PROJETO E ELABORAÇÃO DE DESenhOS	04/2019
100 - COORDENAÇÃO GERAL DO PROJETO E ELABORAÇÃO DE DESenhOS	05/2019



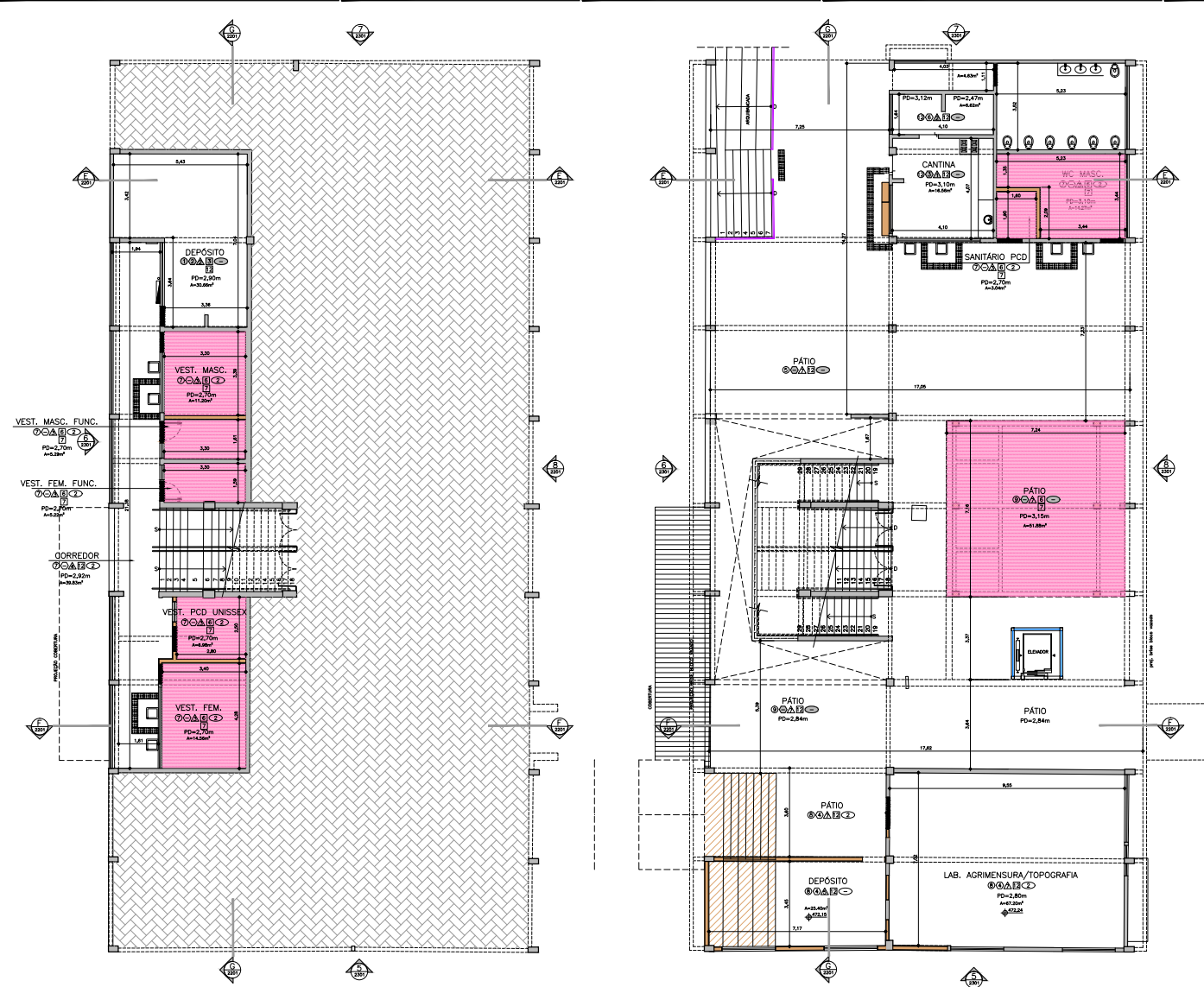

1. CONFERIR MEDIDAS NO LOCAL.
2. DIMENSÕES EM METROS, EXCETO QUANDO INDICADO.
3. COTAS DE NÍVEL EM METROS.

PLANTA CHAVE SEM ESCALA

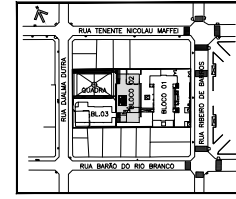

CLIENTE
CENTRO ESTADUAL DE EDUCAÇÃO TECNOLÓGICA PAULA SOUZA

EMPENHAMENTO
PROJETO EXECUTIVO PARA REFORMA E AMPLIAÇÃO DA ETEC PROF. ADOLFO ARRUDA MELLO

LOCAL / MUNICÍPIO
RUA RIBEIRO DE BARROS, 1770 - VILA DUBUS
PRESIDENTE PRUDENTE - SP

ÁREA TÉCNICA CÓDIGO DO EMPENHAMENTO
ARQUITETURA 0425-2012

TÍTULO
PROJETO EXECUTIVO
BLOCO 02
PAVIMENTOS INFERIOR E TERREO
PLANTAS DE FERRO

COORDENADOR CADENALDO FARIAS
LUCAS HENRIQUE RODRIGUES PASSOS ESTAGIÁRIO
VERÔNICA FREITAS SILVA DE BARROS ESTAGIÁRIA

DADOS / FONTES DE REFERÊNCIA

NOME DO ARQUIVO ELETRÔNICO
0425-12_ARQ-PE-2107-R02-FTT.dwg

EM COMPARTILHAÇÃO COMENTÁRIOS 01/2020 HTY
EM COMPARTILHAÇÃO COMENTÁRIOS 10/2019 VTB

ASSINADO POR PROJETO - ARQUITETA LINDA PROJETO CADENALDO FARIAS
NORMA NBR 5413
REVISÃO 02
SISTEMA DE PROJEÇÃO - ARQUITETA LINDA PROJETO CADENALDO FARIAS
TABELADO - ARQUITETA LINDA PROJETO CADENALDO FARIAS

FORMA Nº ARO-PE-2107
ZONA AMBIENTAL 1175
REVISÃO 02
DATA DE CANCELAMENTO 10/2019
FORMATO A3 - PLOMADO

ETEC PROF. ADOLFO ARRUDA MELLO - BLOCO 02
PLANTA DE FERRO - PAV. INFERIOR ESCALA 1:75

ETEC PROF. ADOLFO ARRUDA MELLO - BLOCO 02
PLANTA DE FERRO - PAV. TERREO ESCALA 1:75



CEETEPSCAP2021130440A

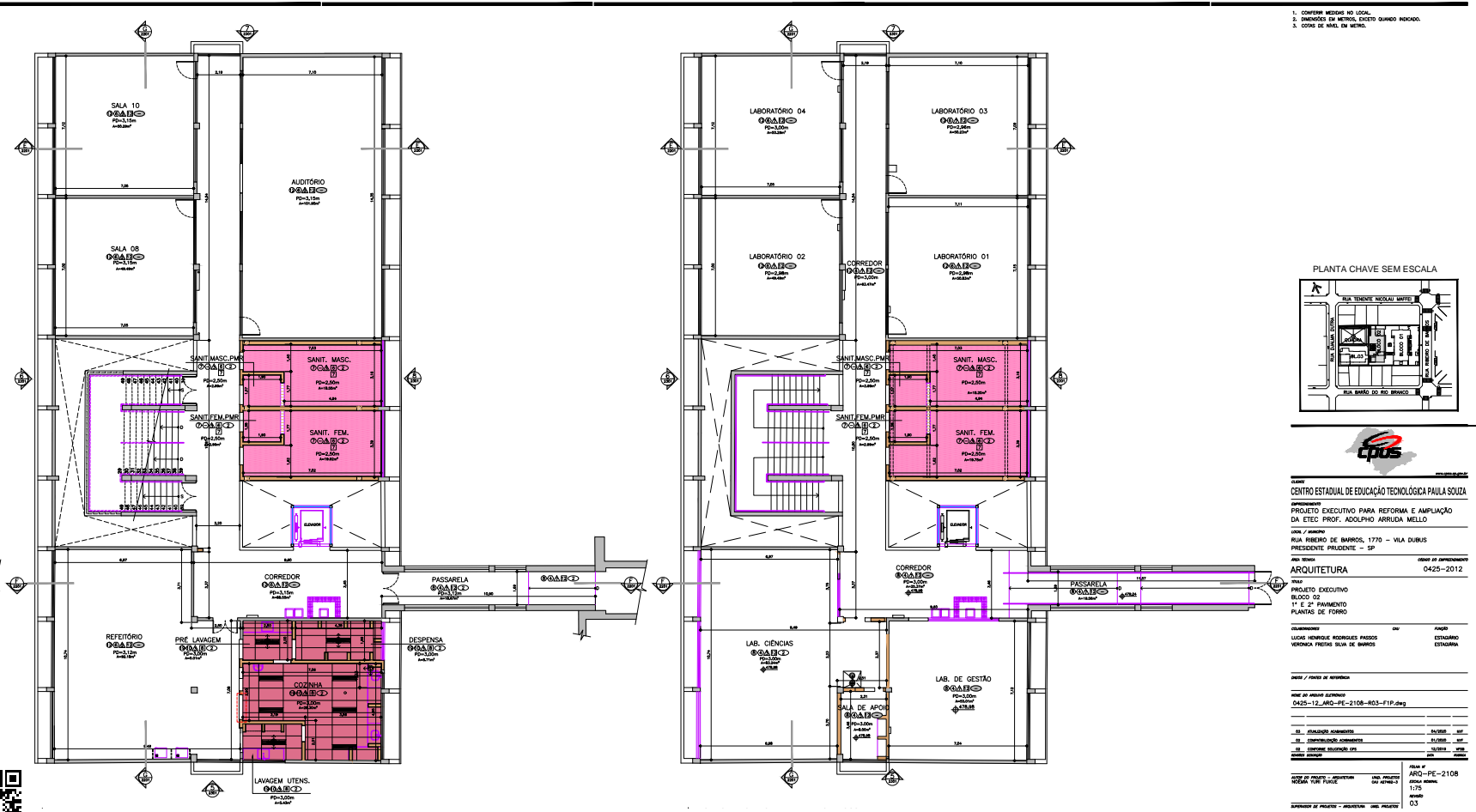

Autenticado com senha por SONIA ATSUKO GOTO SUGAHARA - Coordenador de Projeto / UIE/DE/DP - 30/09/2021 às 18:29:48.
 Documento N°: 25671941-3850 - consulta à autenticidade em <https://www.documentos.spsempapel.sp.gov.br/sigaex/public/app/autenticar?n=25671941-3850>



CEETEPSCAP2021130440A

1. CONFERIR MEDIDAS NO LOCAL.
2. DIMENSÕES EM METROS, EXCETO QUANDO INDICADO.
3. COTAS DE NÍVEL EM METRO.

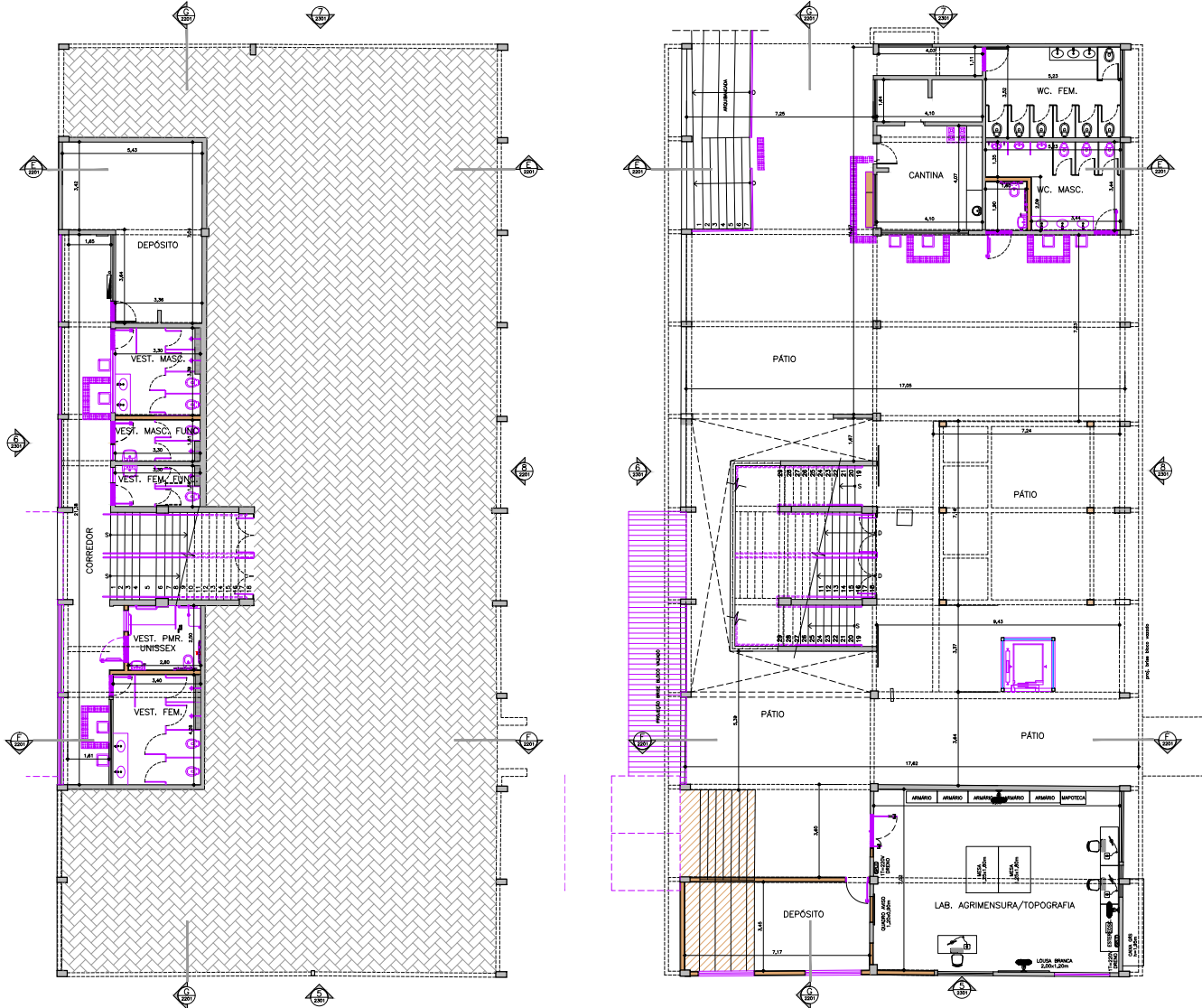

PLANTA CHAVE SEM ESCALA

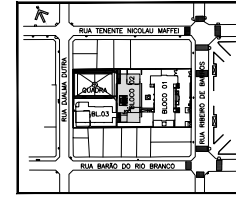

CLIENTE
CENTRO ESTADUAL DE EDUCAÇÃO TECNOLÓGICA PAULA SOUZA
 EMPREENDIMENTO
 PROJETO EXECUTIVO PARA REFORMA E AMPLIAÇÃO DA ETEC PROF. ADOLFO ARRUDA MELLO
 LOCAL / MUNICÍPIO
 RUA RISBERGO DE BARROS, 1770 - VILA DUBUS PRESIDENTE PRUDENTE - SP

ÁREA TÉCNICA
ARQUITETURA
 PROJETO EXECUTIVO BLOCO 02 PAVIMENTO INFERIOR E TERREO PLANTAS DE LAYOUT

COORDENADOR
 LUCAS HENRIQUE RODRIGUES PASSOS
 VERONICA FREITAS SILVA DE BARROS

DADOS / FUNDOS DE REFERÊNCIA

NOME DO ARQUIVO ELETRÔNICO
 0425-12_ARQ-PE-2109-RD1-LIT.dwg

ELABORADO
 10/2019

AVULSO DO PROJETO - ARQUITETURA
 NOME DO PROJETO
 NOME DO CLIENTE

COMPOSIÇÃO
 PARA PLANTAS
 1 7 0,10
 2 7 0,30
 3 7 0,30
 4 7 0,45



ETEC PROF. ADOLFO ARRUDA MELLO - BLOCO 02
 PLANTA DE LAYOUT - PAV. INFERIOR ESCALA 1:75

ETEC PROF. ADOLFO ARRUDA MELLO - BLOCO 02
 PLANTA DE LAYOUT - PAV. TERREO ESCALA 1:75



CEETEPSCAP2021130440A

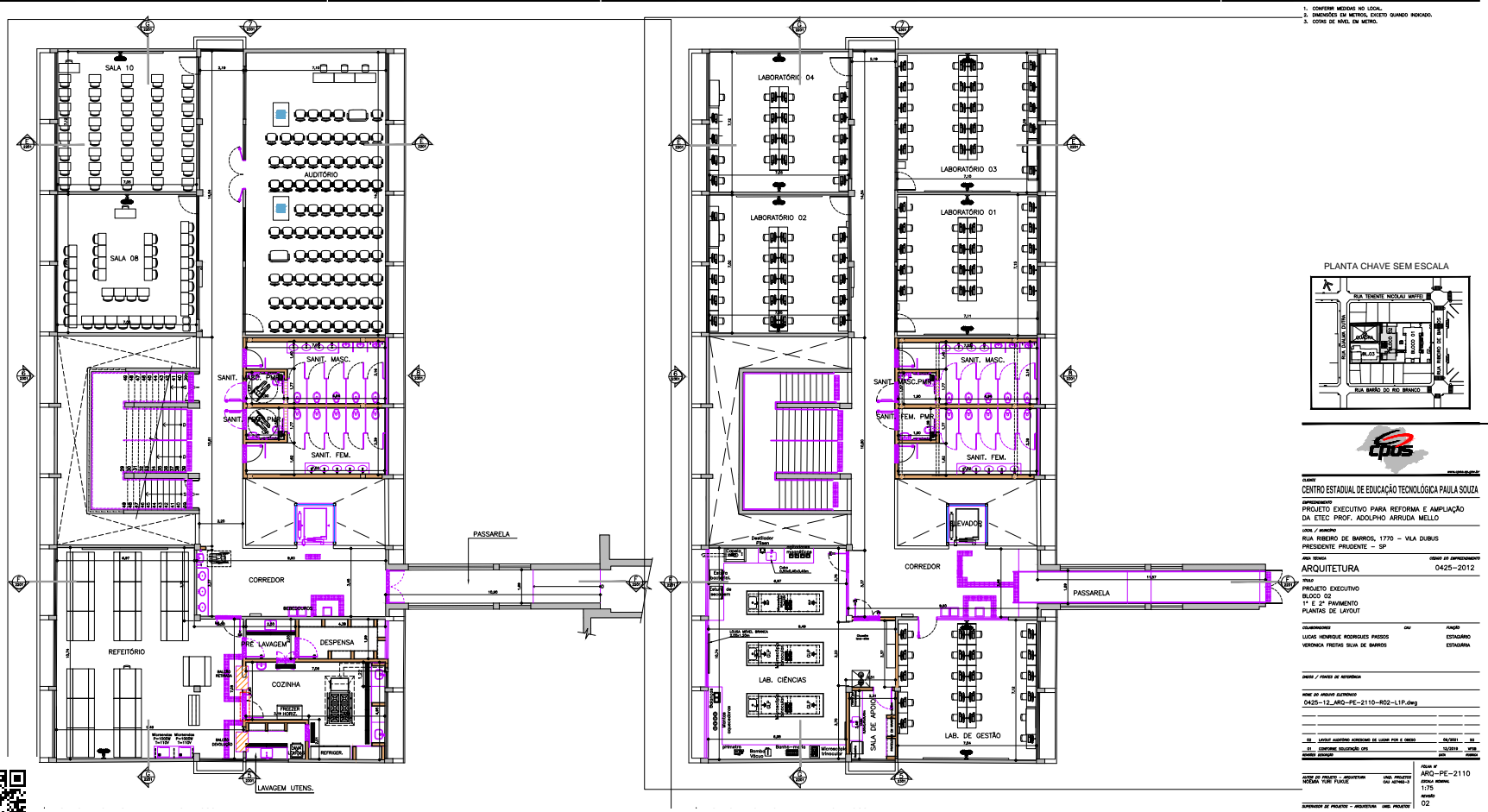

1. COBERTURAS MEDIDAS NO LOCAL.
 2. DIMENSÕES EM METROS, EXCETO QUANDO INDICADO.
 3. COTAS DE NÍVEL EM METROS.



CPUS

CLIENTE
 CENTRO ESTADUAL DE EDUCAÇÃO TECNOLÓGICA PAULO SOUZA

PROJETO EXECUTIVO PARA REFORMA E AMPLIAÇÃO DA ETEC PROF. ADOLFO ARRUDA MELLO

LOCAL / ENDEREÇO
 RUA RIBEIRO DE BARROS, 1770 - VILA DUBUIS
 PRESIDENTE PRUDENTE - SP

PROJETO EXECUTIVO
 BLOCO 02
 1º E 2º PAVIMENTO
 PLANTAS DE LAVUET

ARQUITETURA 0425-2012

PROJETO EXECUTIVO
 BLOCO 02
 1º E 2º PAVIMENTO
 PLANTAS DE LAVUET

ELABORADO POR
 LUCAS HENRIQUE RODRIGUES PASSOS

PROJETO EXECUTIVO
 VERONICA FREITAS SILVA DE BARROS

PROJETO EXECUTIVO
 0425-12_ARQ-PE-2110-802-11P.dwg

PROJETO EXECUTIVO
 0425-12_ARQ-PE-2110-802-11P.dwg

PROJETO EXECUTIVO
 0425-12_ARQ-PE-2110-802-11P.dwg

PROJETO EXECUTIVO
 0425-12_ARQ-PE-2110-802-11P.dwg



CEETEPSCAP2021130440A

- 1. CORTESSE MEDIDAS NO LOCAL.
- 2. DIMENSÕES EM METROS, EXCETO QUANDO INDICADO.
- 3. COTAS DE NÍVEL EM METROS.

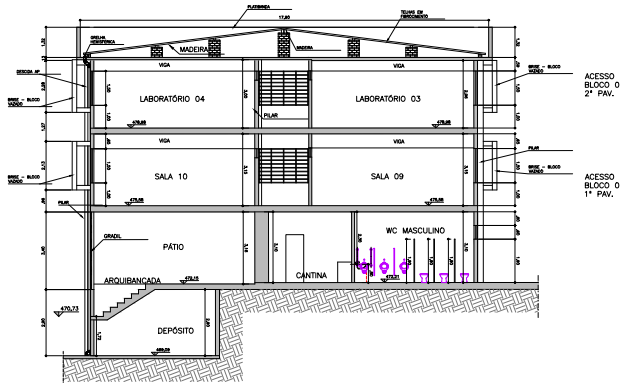

ETEC PROF. ADOLPHO ARRUDA MELLO - BLOCO 02
CORTESSE EE

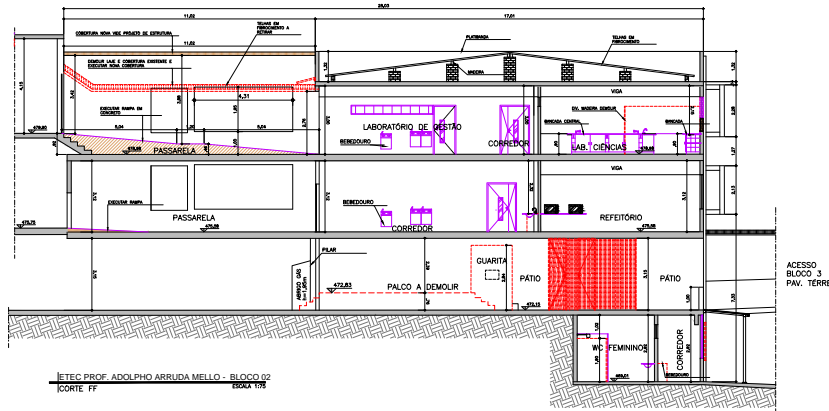

ETEC PROF. ADOLPHO ARRUDA MELLO - BLOCO 02
CORTESSE FF

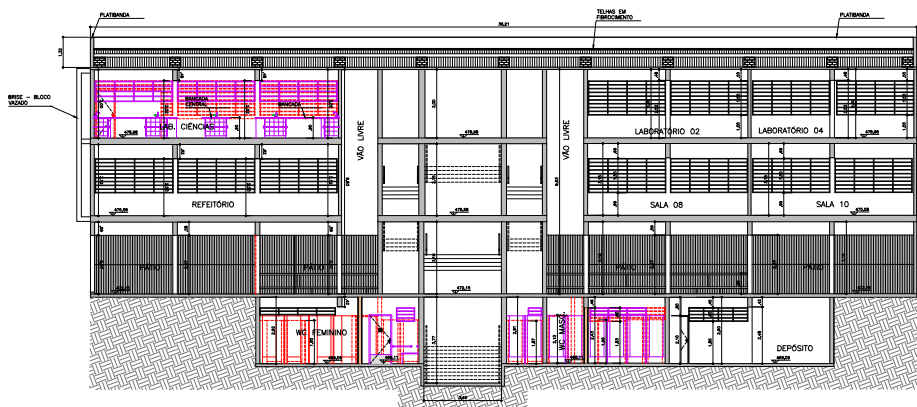

ETEC PROF. ADOLPHO ARRUDA MELLO - BLOCO 02
CORTESSE GG

CPUS

CENTRO ESTADUAL DE EDUCAÇÃO TECNOLÓGICA PAULA SOUZA

PROJETO EXECUTIVO PARA REFORMA E AMPLIAÇÃO DA ETEC PROF. ADOLPHO ARRUDA MELLO

RUA RIBEIRO DE BARROS, 1770 - VILA DUBRUS, PRESIDENTE PRUDENTE - SP

ARQUITETURA 0425-2012

PROJETO EXECUTIVO BLOCO 02 CORTESSE EE, FF E GG

ELABORADO POR LUIZ HENRIQUE RODRIGUES PASSOS

PROJETO EXECUTIVO 0425-12_ARG-PE-2201-802-CRT.org

PROJETO EXECUTIVO BLOCO 02 CORTESSE EE, FF E GG

PROJETO EXECUTIVO BLOCO 02 CORTESSE EE, FF E GG



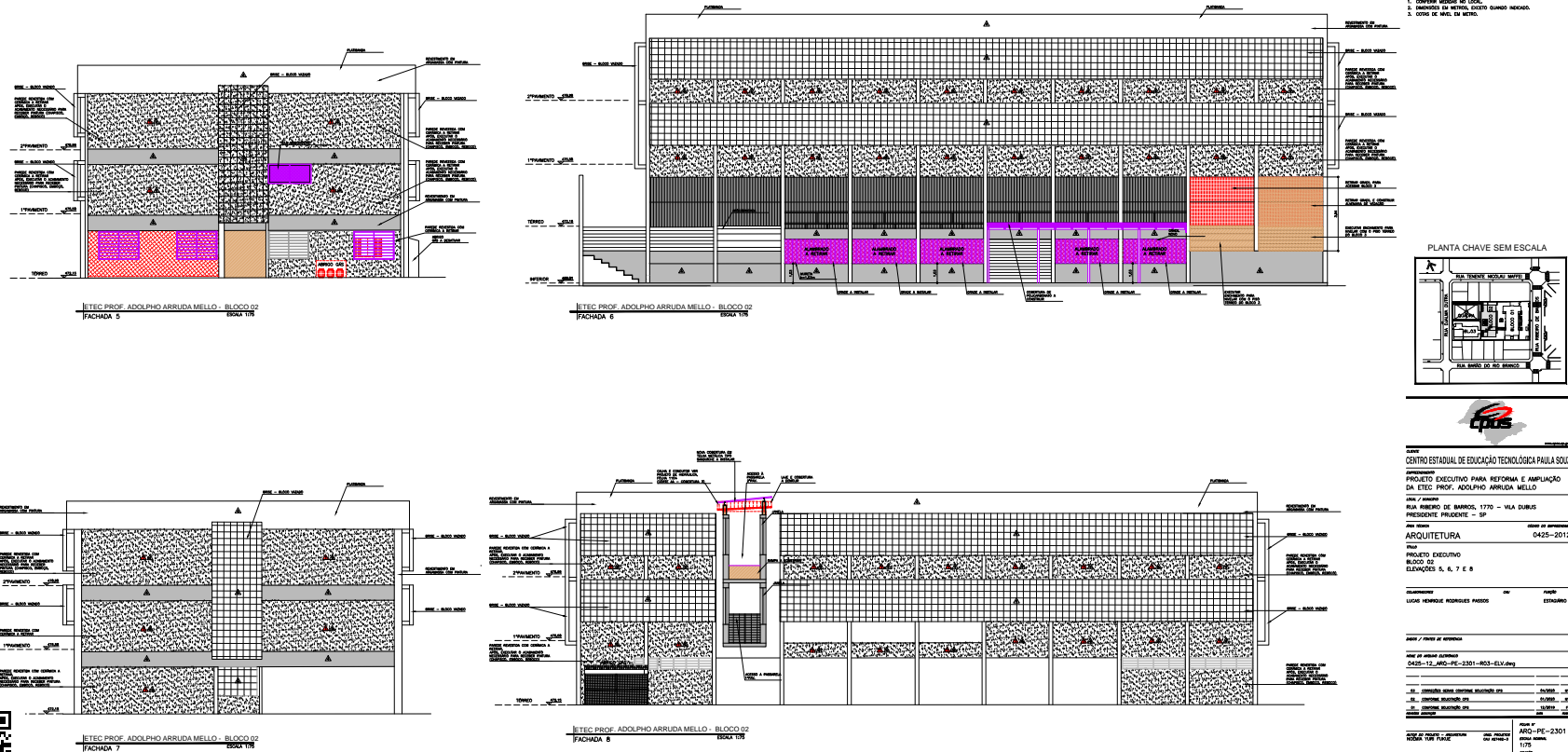

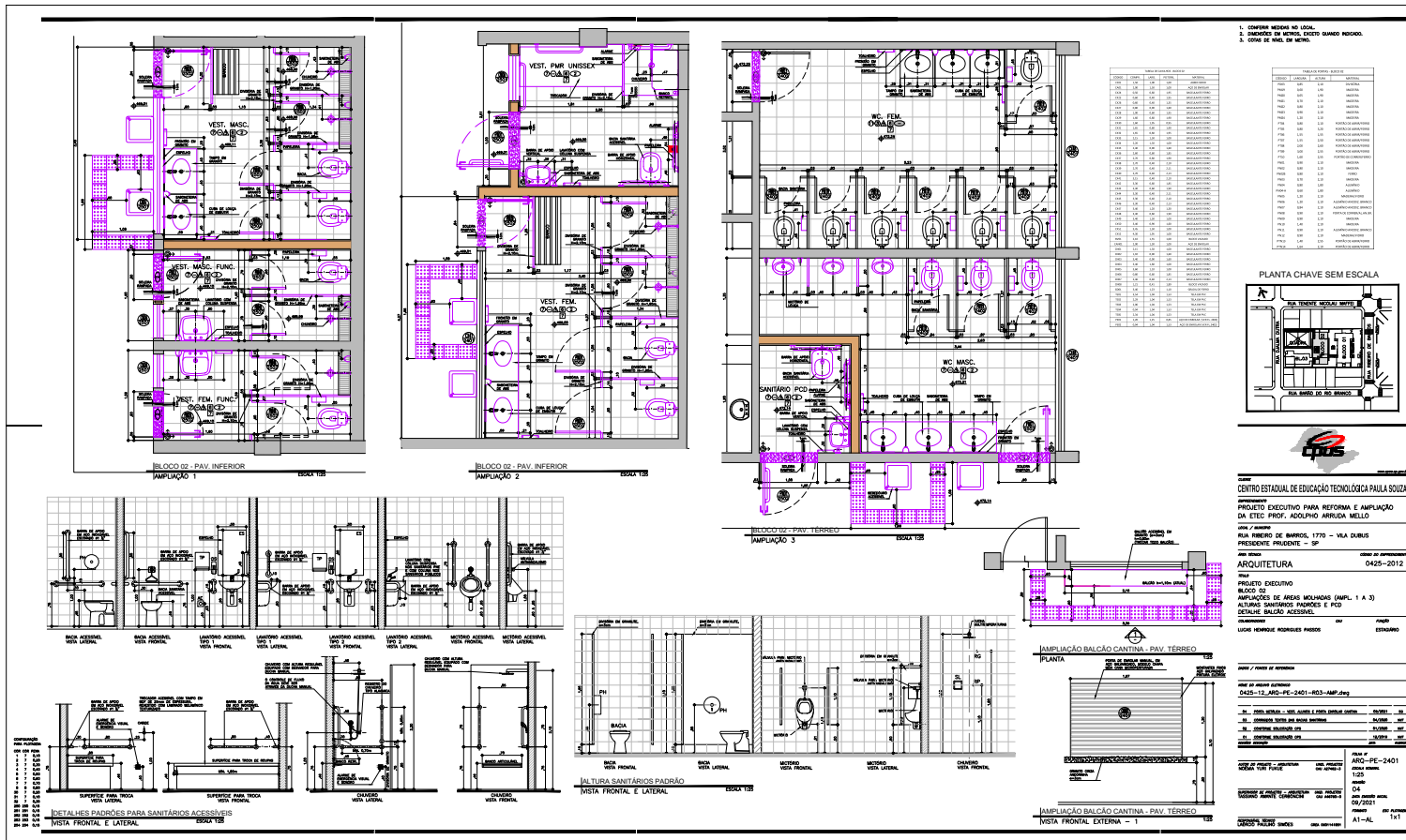

CEETEPSCAP2021130440A

