

RELAÇÃO DE DESENHOS			
NUMERO DO DOCUMENTO	TITULO	NUMERO DO DOCUMENTO	TITULO
0425 12 ARQ PE 0001	CONVENÇÕES GRÁFICAS	0425 12 ARQ PE 2709	UT
0425 12 ARQ PE 0300	IMPLANTAÇÃO PLANTA DE DETALHES	0425 12 ARQ PE 2710	LSP
0425 12 ARQ PE 0001	IMPLANTAÇÃO PLANTA DE DETALHES	0425 12 ARQ PE 2001	CR1
0425 12 ARQ PE 0400	IMPLANTAÇÃO DE DETALHES MANGAS, ESCADAS E PORTÕES	0425 12 ARQ PE 2001	CR1
0425 12 ARQ PE 0401	IMPLANTAÇÃO DE DETALHES MANGAS, ESCADAS E PORTÕES	0425 12 ARQ PE 2001	CR1
0425 12 ARQ PE 0402	IMPLANTAÇÃO DE DETALHES MANGAS, ESCADAS E PORTÕES	0425 12 ARQ PE 2001	CR1
0425 12 ARQ PE 0001	IMPLANTAÇÃO DE DETALHES MANGAS, ESCADAS E PORTÕES	0425 12 ARQ PE 2001	CR1
0425 12 ARQ PE 0002	IMPLANTAÇÃO DE DETALHES MANGAS, ESCADAS E PORTÕES	0425 12 ARQ PE 2001	CR1
0425 12 ARQ PE 1001	IMPLANTAÇÃO DE DETALHES MANGAS, ESCADAS E PORTÕES	0425 12 ARQ PE 2001	CR1
0425 12 ARQ PE 1102	IMPLANTAÇÃO DE DETALHES MANGAS, ESCADAS E PORTÕES	0425 12 ARQ PE 2001	CR1
0425 12 ARQ PE 1103	IMPLANTAÇÃO DE DETALHES MANGAS, ESCADAS E PORTÕES	0425 12 ARQ PE 2001	CR1
0425 12 ARQ PE 1104	IMPLANTAÇÃO DE DETALHES MANGAS, ESCADAS E PORTÕES	0425 12 ARQ PE 2001	CR1
0425 12 ARQ PE 1105	IMPLANTAÇÃO DE DETALHES MANGAS, ESCADAS E PORTÕES	0425 12 ARQ PE 2001	CR1
0425 12 ARQ PE 1106	IMPLANTAÇÃO DE DETALHES MANGAS, ESCADAS E PORTÕES	0425 12 ARQ PE 2001	CR1
0425 12 ARQ PE 1201	IMPLANTAÇÃO DE DETALHES MANGAS, ESCADAS E PORTÕES	0425 12 ARQ PE 2001	CR1
0425 12 ARQ PE 1301	IMPLANTAÇÃO DE DETALHES MANGAS, ESCADAS E PORTÕES	0425 12 ARQ PE 2001	CR1
0425 12 ARQ PE 1401	IMPLANTAÇÃO DE DETALHES MANGAS, ESCADAS E PORTÕES	0425 12 ARQ PE 2001	CR1
0425 12 ARQ PE 1501	IMPLANTAÇÃO DE DETALHES MANGAS, ESCADAS E PORTÕES	0425 12 ARQ PE 2001	CR1
0425 12 ARQ PE 1601	IMPLANTAÇÃO DE DETALHES MANGAS, ESCADAS E PORTÕES	0425 12 ARQ PE 2001	CR1
0425 12 ARQ PE 1701	IMPLANTAÇÃO DE DETALHES MANGAS, ESCADAS E PORTÕES	0425 12 ARQ PE 2001	CR1
0425 12 ARQ PE 1801	IMPLANTAÇÃO DE DETALHES MANGAS, ESCADAS E PORTÕES	0425 12 ARQ PE 2001	CR1
0425 12 ARQ PE 1901	IMPLANTAÇÃO DE DETALHES MANGAS, ESCADAS E PORTÕES	0425 12 ARQ PE 2001	CR1
0425 12 ARQ PE 2001	IMPLANTAÇÃO DE DETALHES MANGAS, ESCADAS E PORTÕES	0425 12 ARQ PE 2001	CR1

CONVENÇÕES GRÁFICAS	
	INDICAÇÃO DE NORTE
	INDICAÇÃO DE CORTE
	INDICAÇÃO DE NÍVEL EM PLANTA
	INDICAÇÃO DE NÍVEL EM CORTE
	INDICAÇÃO DE CIMENTO
	INDICAÇÃO DE CIMENTO DE TELHADO
	INDICAÇÃO INÍCIO PAGINAÇÃO
	A DEMOLIR/ RETIRAR
	A CONSTRUIR

CONVENÇÕES GRÁFICAS	
	ELEMENTOS CONSTRUTIVOS NOVOS
	PAREDE DRYWALL
	CORRIMO EM DUAS ALTURAS 0,70m E 0,92m
	PISO TÁTIL DE ALERTA
	PISO TÁTIL DIRECCIONAL
	SINALIZAÇÃO VISUAL DE DEGRAUS
	VIDRO A CONSTRUIR
	ACABAMENTOS A PERMANECER
	ACABAMENTOS A DEMOLIR
	ACABAMENTOS NOVOS
	ÁRVORE A REMANEJAR
	ÁRVORE REMANEJADA

1. CONFERIR MEDIDAS NO LOCAL.
2. DIMENSÕES EM METROS, EXCETO QUANDO INDICADO.
3. COTAS DE NÍVEL EM METROS.

TABELA DE ACABAMENTOS			
PISO			
Código	Especificação	Ref./Protótipo Com.	
1	GRANULITE	EXISTENTE	
2	CERÂMICA	EXISTENTE	
3	CONCRETO	EXISTENTE	
4	MADERA	EXISTENTE	
5	CIMENTADO	EXISTENTE	
6	PINTURA	EXISTENTE	
7	REVESTIMENTO EM PORCELANATO ESMALTADO ACETINADO (40x40cm)	A EXECUTAR	
8	GRANULITE MOLDAO NO LOCAL (1,00x1,00m)	A EXECUTAR	
9	CIMENTADO DESEMPENHADO	A EXECUTAR	
10	PINTURA QUADRA POLIESPORTIVA	A EXECUTAR	
11	LIMPEZA E LAVAGEM DE MATERIAL CERÂMICO POR HIDROJATEAMENTO	A EXECUTAR	
12	REPAROS EM PISO DE GRANULITE - ESTUCAMENTO E POLIMENTO	A EXECUTAR	
13	RASPAGEM E REPARO PISO DE MADERA E VERNIZ SINTÉTICO	A EXECUTAR	
14	PINTURA ACRÍLICA PARA PISO CIMENTADO	A EXECUTAR	
15	PISO EM CONCRETO DESEMPENHADO	A EXECUTAR	
16	PISO EM CONCRETO DESEMPENHADO, ARMADO COM TELA METÁLICA SOLDADA	A EXECUTAR	
17	PISO EM CONCRETO POLIDO	A EXECUTAR	
18	CONCRETO DESEMPENHADO E REGULARIZADO COM VASSOURAS ROTATIVAS	A EXECUTAR	
19	PLACA CERÂMICA NÃO ESMALTADA EXTRUDADA DE ALTA RESISTÊNCIA QUÍMICA E MECÂNICA, ESP=9mm	A EXECUTAR	

RODAPÉ			
Código	Especificação	Ref./Protótipo Com.	
1	GRANULITE	EXISTENTE	
2	MADERA	EXISTENTE	
3	CERÂMICO	EXISTENTE	
4	GRANULITE BOLEADO MOLDAO NO LOCAL (10cm)	A EXECUTAR	
5	RODAPÉ EM PLACA CER. ESMALTADA ANTI DERRAPANTE	A EXECUTAR	
6	REPAROS EM RODAPÉ DE GRANULITE	A EXECUTAR	
7	REPAROS EM RODAPÉ DE MADERA E VERNIZ SINTÉTICO	A EXECUTAR	
8	RODAPÉ ALTA RESISTÊNCIA MOLDAO NO LOCAL (h=10cm)	A EXECUTAR	
9	RODAPÉ EM CIMENTADO TIPO BOLEADO (h=10cm)	A EXECUTAR	
10	RODAPÉ EM PLACA CERÂMICA NÃO ESMALTADA EXTRUDADA DE ALTA RESISTÊNCIA QUÍMICA E MECÂNICA, ALTURA: 10cm	A EXECUTAR	

OBSERVAÇÃO: BOLETIM CPOS 176 – LEIA-SE CDHU 182

TABELA DE ACABAMENTOS			
PAREDE			
Código	Especificação	Ref./Protótipo Com.	
1	REVESTIMENTO CERÂMICO	EXISTENTE	
2	TINTA LATEX	EXISTENTE	
3	REVEST. PLACA CERÂMICA (20x20cm) ATE O TETO	A EXECUTAR	
4	PINTURA ACRÍLICA COR A DEFINIR	A EXECUTAR	
5	PINTURA LATEX	A EXECUTAR	
6	PINTURA ACRÍLICA ANTIMOFO	A EXECUTAR	
7	PINTURA ESMALTE ATE h=1,50m E ACIMA PINTURA ACRÍLICA	A EXECUTAR	
8	PINTURA EPÓXI	A EXECUTAR	
9	REVEST. PLACA CERÂMICA (10x10cm) ATE O TETO	A EXECUTAR	
10	LIMPEZA E LAVAGEM DE MATERIAL CERÂMICO POR HIDROJATEAMENTO	A EXECUTAR	

TETO			
Código	Especificação	Ref./Protótipo Com.	
1	FORRO DE PVC	EXISTENTE	
2	FORRO DE MADERA	EXISTENTE	
3	PINTURA LATEX	EXISTENTE	
4	METÁLICO	EXISTENTE	
5	FORRO DE GESSO	EXISTENTE	
6	FORRO DE GESSO LISO FINO, EM PLACAS	A EXECUTAR	
7	PINTURA ACRÍLICA ANTIMOFO SOBRE LAJE OU FORRO DE GESSO	A EXECUTAR	
8	FORRO EM PLACA DE GESSO ACABADO COM PELÍCULA DE PVC REMOVEL. (625x1250mm)	A EXECUTAR	
9	PINTURA EPÓXI	A EXECUTAR	
10	FORRO DE PVC EM LÂMINA	A EXECUTAR	
11	PINTURA INTUMESCENTE PARA MADERA	A EXECUTAR	
12	PINTURA TINTA LATEX	A EXECUTAR	
13	FORRO DE MADERA E PINTURA ESMALTE	A EXECUTAR	

SOLEIRA			
Código	Especificação	Ref./Protótipo Com.	
1	GRANITO	EXISTENTE	
2	GRANITO ESP=20cm (LARGURA ATE 20cm)	A EXECUTAR	

OBSERVAÇÃO: BOLETIM CPOS 176 – LEIA-SE CDHU 182

RO10, 21x21, ALTURA 10cm

NOMENCLATURA DO DESENHO: 0425-12\_ARQ-PE-0001-RO0-CON.DWG

0425-12: NÚMERO DO PROCESSO CPOS  
ARQ: PROJETO DE ARQUITETURA  
PE: PROJETO EXECUTIVO  
0001: NÚMERO DA FOLHA  
RO0: NÚMERO DA REVISÃO  
CON: CONTEÚDO

CRITERIO PARA NUMERAÇÃO DAS FOLHAS  
SÉRIE: 0000: CONVENÇÕES GRÁFICAS  
E: 1000: EDIFÍCIO

100: PLANTAS  
200: cortes  
300: ELEVADO  
400: APLICAÇÕES



CLIENTE  
CENTRO ESTADUAL DE EDUCAÇÃO TECNOLÓGICA PAULA SOUZA  
EMPENHAMENTO  
PROJETO EXECUTIVO PARA REFORMA E AMPLIAÇÃO DA ETEC PROF. ADOLFO ARRUDA MELLO  
LOCAL / MUNICÍPIO  
RUA RIBEIRO DE BARROS, 170 – VILA DUBUS PRESIDENTE PRUDENTE – SP  
ÁREA TÉCNICA  
ARQUITETURA 0425-2012  
TÍTULO  
PROJETO EXECUTIVO CONVENÇÕES GRÁFICAS

COORDENADOR  
LUCAS HENRIQUE RODRIGUES PASSOS ESTAGIÁRIO  
VERONICA FREITAS SILVA DE BARROS ESTAGIÁRIA

DADOS / FONTES DE REFERÊNCIA

NOME DO ARQUIVO ELETRÔNICO  
0425-12\_ARQ-PE-0001-RO3-CON.dwg  
DATA DE EMISSÃO  
01/2020  
DATA DE ATUALIZAÇÃO DE ACABAMENTOS E CONVENÇÕES GRÁFICAS  
01/2020  
CONTINUAÇÃO DE SOLUÇÃO  
01/2020

ÁREA DO PROJETO - ARQUITETURA UNID. PROJETO CAU 42148-3  
NOME DA UNID. PROJETO S/C  
REVISÃO 03  
DATA DE EMISSÃO 09/2021  
FORMATO DWG PLANTAS



**CADASTRO ARBÓREO DO LEVANTAMENTO**

Nº	E	DAP
01	7553630.677	459793.523 0,20
02	7553644.276	459754.359 0,30
03	7553643.961	459772.757 0,50
04	7553616.613	459831.964 0,30
05	7553634.403	459749.523 0,60
06	7553624.311	459754.201 0,30
07	7553618.129	459791.038 0,50
08	7553613.055	459748.861 0,50
09	7553610.249	459738.302 0,05
10	7553605.618	459745.509 0,70
11	7553601.933	459734.754 0,05
12	7553595.194	459741.003 0,70
13	7553589.654	459736.380 0,10
14	7553589.186	459728.877 0,30
15	7553580.539	459729.470 0,30
16	7553533.583	459791.191 0,50
17	7553527.368	459805.193 0,40
18	7553528.105	459812.574 0,60
19	7553554.097	459824.114 0,10
20	7553571.254	459832.114 0,05
21	7553579.289	459836.222 0,05
22	7553585.260	459838.882 0,30
23	7553587.430	459835.846 0,30
24	7553588.123	459834.158 0,05
25	7553589.195	459831.981 0,10
26	7553589.936	459830.072 0,20
27	7553590.802	459828.009 0,15
28	7553583.760	459831.336 0,50
29	7553589.149	459817.469 0,60
30	7553563.419	459824.441 0,60
31	7553554.834	459806.857 0,15
32	7553581.432	459797.684 0,10
33	7553582.818	459798.359 0,15
34	7553572.506	459770.111 1,00

**TABELA DE DIVISAS**

Ordem	Ángulo	Distância (m)	Ordem
1	24°38'54"	43,75	1
2	114°01'53"	30,60	2
3	115°12'02"	13,64	3
4	114°16'45"	42,28	4
5	204°45'15"	44,00	6
6	204°29'03"	30,26	7
7	204°27'56"	58,18	7
1			1

**PAVIMENTOS**

PRÉDIO(PAV.)	ANDAR	COTA
1	1º	472,65
1	1º	475,75
1	2º	479,90

**PAVIMENTOS**

PRÉDIO(PAV.)	ANDAR	COTA
1	1º	472,15
2	2º	475,58
2	3º	478,98

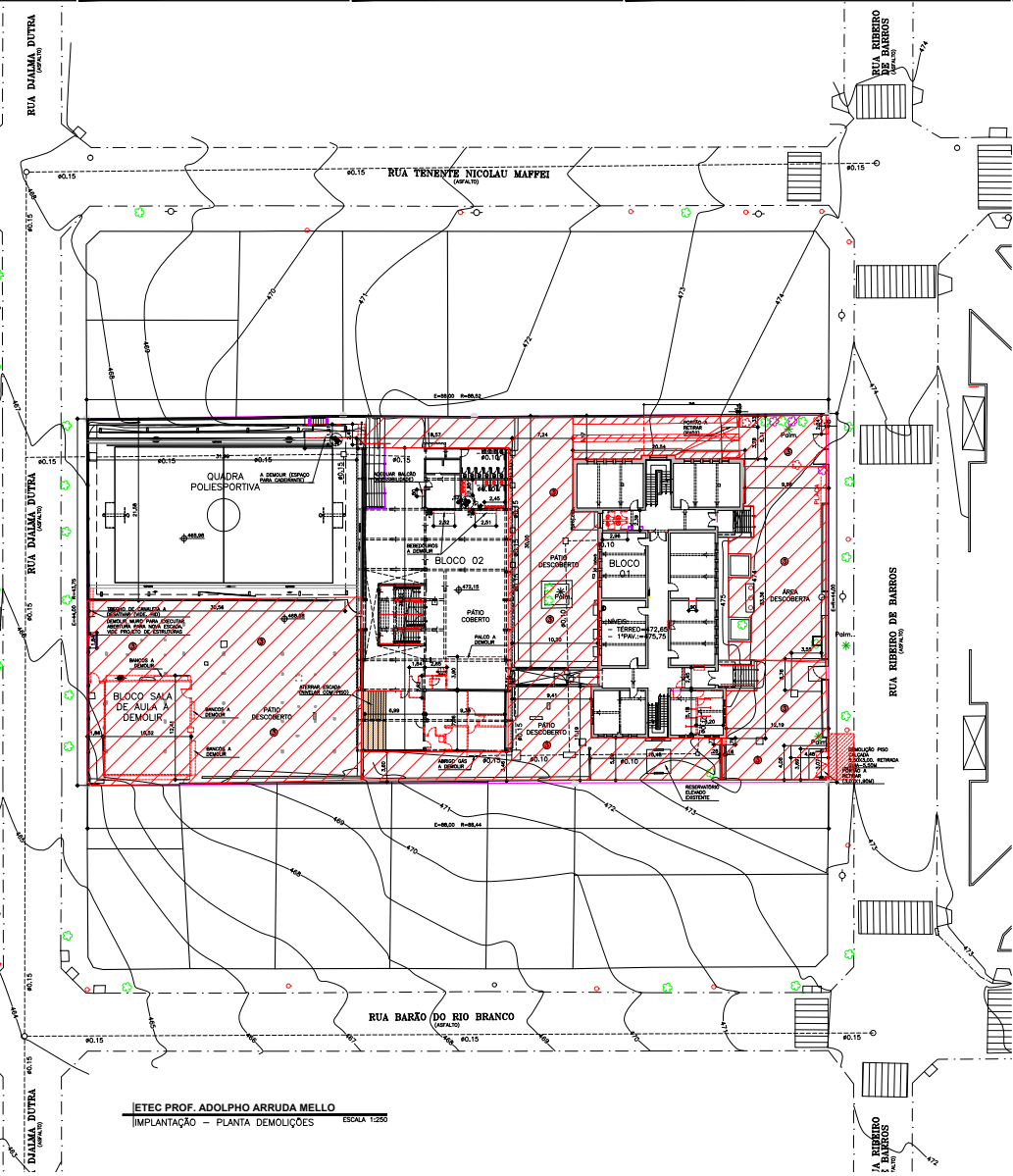

**ETEC PROF. ADOLFO ARRUDA MELLO**  
IMPLANTAÇÃO - PLANTA DEMOLIÇÕES  
ESCALA 1:250

1. CONFERIR MEDIDAS NO LOCAL.
2. DIMENSÕES EM METROS, EXCETO QUANDO INDICADO.
3. COTAS DE NÍVEL EM METROS.
4. VER PLANTAS COM DETALHAMENTO DAS DEMOLIÇÕES NAS FOLHAS 1101, 2101, 3102, 3101 E 4101.



CLIENTE  
**CENTRO ESTADUAL DE EDUCAÇÃO TECNOLÓGICA PAULA SOUZA**

EMPENHAMENTO  
PROJETO EXECUTIVO PARA REFORMA E AMPLIAÇÃO DA ETEC PROF. ADOLFO ARRUDA MELLO

LOCAL / MUNICÍPIO  
RUA RIBEIRO DE BARROS, 1770 - VILA DUBUS  
PRESIDENTE PRUDENTE - SP

ÁREA TÉCNICA  
**ARQUITETURA** CÓDIGO DO EMPENHAMENTO  
0425-2012

TÍTULO  
PROJETO EXECUTIVO  
IMPLANTAÇÃO  
PLANTA DEMOLIÇÕES

COORDENADOR  
LUCAS HENRIQUE RODRIGUES PASSOS ESTÁGIÁRIO

PROJETADE  
LUCAS HENRIQUE RODRIGUES PASSOS ESTÁGIÁRIO

DATA / FORTES DE REFERÊNCIA

NOME DO ARQUIVO ELETRÔNICO  
0425-12\_ARQ-PE-0100-R03-DIM.dwg

03 INDICAÇÃO DE RESOLUÇÃO DE FIM DO PAVO E MÓDULO 09/2021 SP

04 INDICAÇÃO DEMOLIÇÃO MÓDULO LINEAR CONF. SOLUÇ. OPS 04/2020 SP

01 CONTINUA SOLUÇÕES OPS 12/2019 SP

PROJETO AUTORIZADO

ÁREA DO PROJETO - ARQUITETURA UNID. PROJETO: ARQ-PE-0100  
NÚCLEO YURI FUKUE CAU 42748-3 ZONA: MÓDULO: 12550

REVISÃO: 03  
DATA: 09/2021

PROJETADE: LUCAS HENRIQUE RODRIGUES PASSOS  
ESTÁGIÁRIO



CEETEPSCAP2021130437A

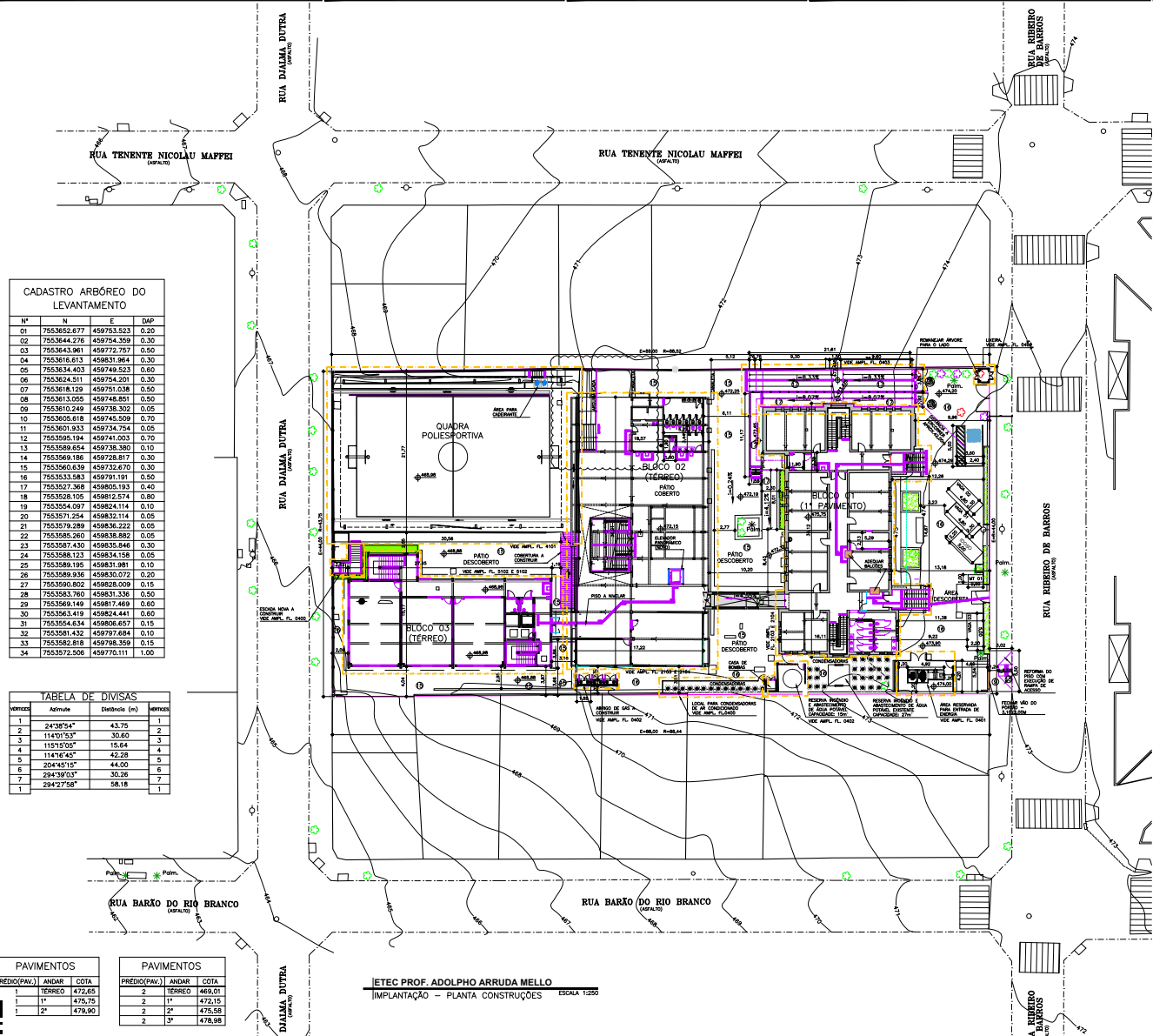

**CADASTRO ARBÓREO DO LEVANTAMENTO**

Nº	E	DAP
01	7553630.677	459735.523 0,30
02	7553644.276	459754.359 0,30
03	7553643.061	459772.757 0,50
04	7553616.613	459831.964 0,30
05	7553634.403	459749.523 0,60
06	7553624.511	459754.201 0,30
07	7553618.129	459791.038 0,50
08	7553613.055	459748.861 0,60
09	7553610.249	459738.302 0,05
10	7553605.618	459745.509 0,70
11	7553601.933	459734.754 0,05
12	7553595.194	459741.003 0,70
13	7553589.654	459738.380 0,10
14	7553588.186	459728.877 0,30
15	7553580.539	459729.470 0,30
16	7553533.583	459791.191 0,50
17	7553527.368	459805.193 0,40
18	7553528.105	459812.574 0,60
19	7553554.097	459824.114 0,10
20	7553571.254	459832.114 0,05
21	7553579.289	459836.222 0,05
22	7553585.280	459838.882 0,05
23	7553587.430	459835.846 0,30
24	7553588.123	459834.158 0,05
25	7553589.195	459831.981 0,10
26	7553589.936	459830.072 0,20
27	7553590.802	459828.009 0,15
28	7553583.760	459831.336 0,50
29	7553589.149	459817.469 0,60
30	7553563.419	459824.441 0,60
31	7553554.834	459806.857 0,15
32	7553581.432	459797.684 0,10
33	7553582.818	459798.359 0,15
34	7553572.506	459770.111 1,00

**TABELA DE DIVISAS**

Ordem	Azimute	Distância (m)	Ordem
1	241°58'54"	43,75	1
2	114°01'53"	30,60	2
3	115°11'02"	13,64	3
4	114°16'45"	42,28	4
5	204°45'15"	44,00	5
6	204°45'03"	36,26	6
7	294°27'56"	58,18	7
1			1

**PAVIMENTOS**

PRÉDIO(PAV)	ÁNDAR	COTA	PRÉDIO(PAV)	ÁNDAR	COTA
1	1º	476,75	1	1º	472,15
1	2º	479,90	2	2º	476,58
			2	3º	478,98

1. CONFERIR MEDIDAS NO LOCAL.
2. DIMENSÕES EM METROS, EXCETO QUANDO INDICADO.
3. COTAS DE NÍVEL EM METRO.
4. VER PLANTAS COM DETALHAMENTO DAS CONSTRUÇÕES EM SUAS RESPECTIVAS FOLHAS.
- 5 - DETALHES DE ACESSIBILIDADE VER FOLHAS 0501 E 0502.

Cálculo Prop.	Quantidade Proposta	Quantidade Incorporada	Quantidade de Vagas
200,00	1,00	0,00	2,000,00
1000,00	0,00	0,00	1,000,00
10000,00	0,00	0,00	1,000,00
100000,00	0,00	0,00	2,000,00



**CENTRO ESTADUAL DE EDUCAÇÃO TECNOLÓGICA PAULA SOUZA**

**ARQUITETURA**

PROJETO EXECUTIVO PARA REFORMA E AMPLIAÇÃO DA ETEC PROF. ADOLFO ARRUDA MELLO

RUA RIBEIRO DE BARROS, 1770 - VILA DUBUS  
PRESIDENTE PRUDENTE - SP

0425-2012

**COMPROVANTE**

LUCAS HENRIQUE RODRIGUES PASSOS  
FABIANA RUSSO

0425-12\_ARQ-PE-0101-R03-CIM-EXPL.dwg

04 CORREÇÕES CADASTRO 09/2021 SP  
03 CORREÇÕES CADASTRO 04/2020 MTY  
02 CORREÇÃO INCLUIÇÃO PISO TÁBIL E ACAB. PISO ESTAL. 01/2020 MTY  
01 CONFIRMA SOLUÇÕES CPM 12/2019 MTY

ARQ-PE-0101  
ZONA AMBIAL: 12550  
REVISÃO: 04  
DATA CADASTRO: 09/2021  
FOLHA: 04



Autenticado com senha por SONIA ATSUKO GOTO SUGAHARA - Coordenador de Projeto / UIE/DE/DP - 30/09/2021 às 18:27:55.  
Documento Nº: 25671885-7421 - consulta à autenticidade em <https://www.documentos.spsempapel.sp.gov.br/sigaex/public/app/autenticar?n=25671885-7421>

CEETPCAP2021130437A

1. CONFERIR MEDIDAS NO LOCAL.
2. DIMENSÕES EM METROS, EXCETO QUANDO INDICADO.
3. COTAS DE NÍVEL EM METRO.
4. VER PLANTAS COM DETALHAMENTO DAS CONSTRUÇÕES EM SUAS RESPECTIVAS FOLHAS.
5. DETALHES DE ACESSIBILIDADE VER FOLHAS 0501 E 0502.

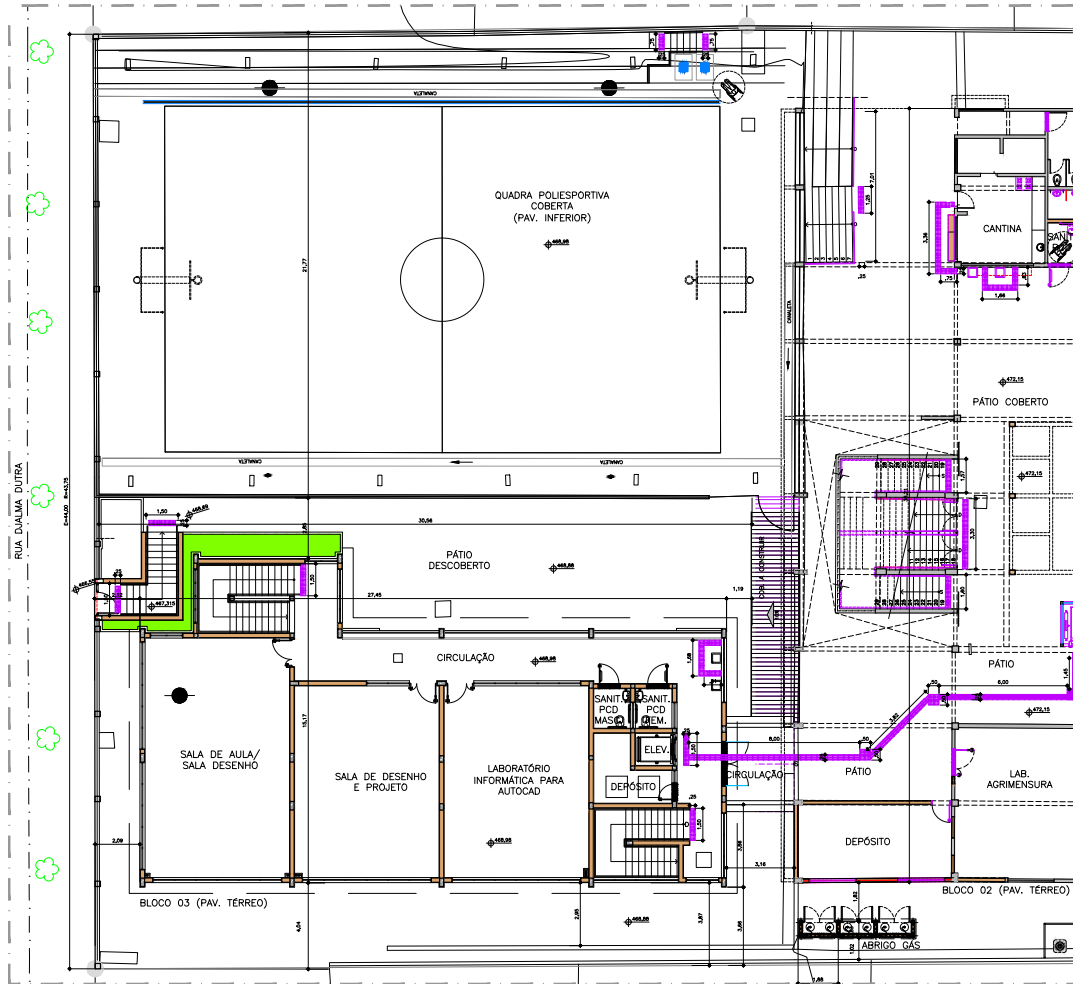

CLIENTE

**CENTRO ESTADUAL DE EDUCAÇÃO TECNOLÓGICA PAULA SOUZA**

DESENVOLVIDOR

PROJETO EXECUTIVO PARA REFORMA E AMPLIAÇÃO

DA ETEC PROF. ADOLPHO ARRUDA MELLO

LOCAL / MUNICÍPIO

RUA RIBEIRO DE BARROS, 1770 - VILA DUBUS

PRESIDENTE PRUDENTE - SP

ÁREA TÉCNICA

ARQUITETURA

CÓDIGO DO EMPREENDIMENTO

0425-2012

TÍTULO

PROJETO EXECUTIVO

AMPLIAÇÃO DA IMPLANTAÇÃO - PARTE 1

PAVIMENTOS TERREO

PISOS TATEIS ENTRE OS BLOCOS

GOVERNADOR

LUCAS HENRIQUE RODRIGUES PASSOS

FABIANA RUSSO

ARQUITETA

DESENHADOR

DATA

REVISÃO

NOME DO ARQUIVO ELETRÔNICO

0425-12\_ARQ-PE-0102-R01-TA11.dwg

ARQUIVO ORIGINAL

ARQUIVO ORIGINAL

ARQUIVO ORIGINAL

ARQUIVO ORIGINAL

ARQUIVO ORIGINAL

ARQUIVO ORIGINAL

ARQUIVO ORIGINAL

ARQUIVO ORIGINAL

ARQUIVO ORIGINAL

ARQUIVO ORIGINAL

ARQUIVO ORIGINAL

ARQUIVO ORIGINAL

ARQUIVO ORIGINAL

ARQUIVO ORIGINAL

ARQUIVO ORIGINAL

ARQUIVO ORIGINAL

ARQUIVO ORIGINAL

ARQUIVO ORIGINAL

ARQUIVO ORIGINAL

ARQUIVO ORIGINAL

ARQUIVO ORIGINAL

ARQUIVO ORIGINAL

CONFERENCIADO  
 DATA PROPOSTA

COR COM PENA

1 7 0,15

2 7 0,30

3 7 0,45

4 7 0,60



CEETEPSCAP2021130437A

1. CONFERIR MEDIDAS NO LOCAL.
2. DIMENSÕES EM METROS, EXCETO QUANDO INDICADO.
3. COTAS DE NÍVEL EM METRO.
4. VER PLANTAS COM DETALHAMENTO DAS CONSTRUÇÕES EM SUAS RESPECTIVAS FOLHAS.
5. DETALHES DE ACESSIBILIDADE VER FOLHAS 0501 E 0502.

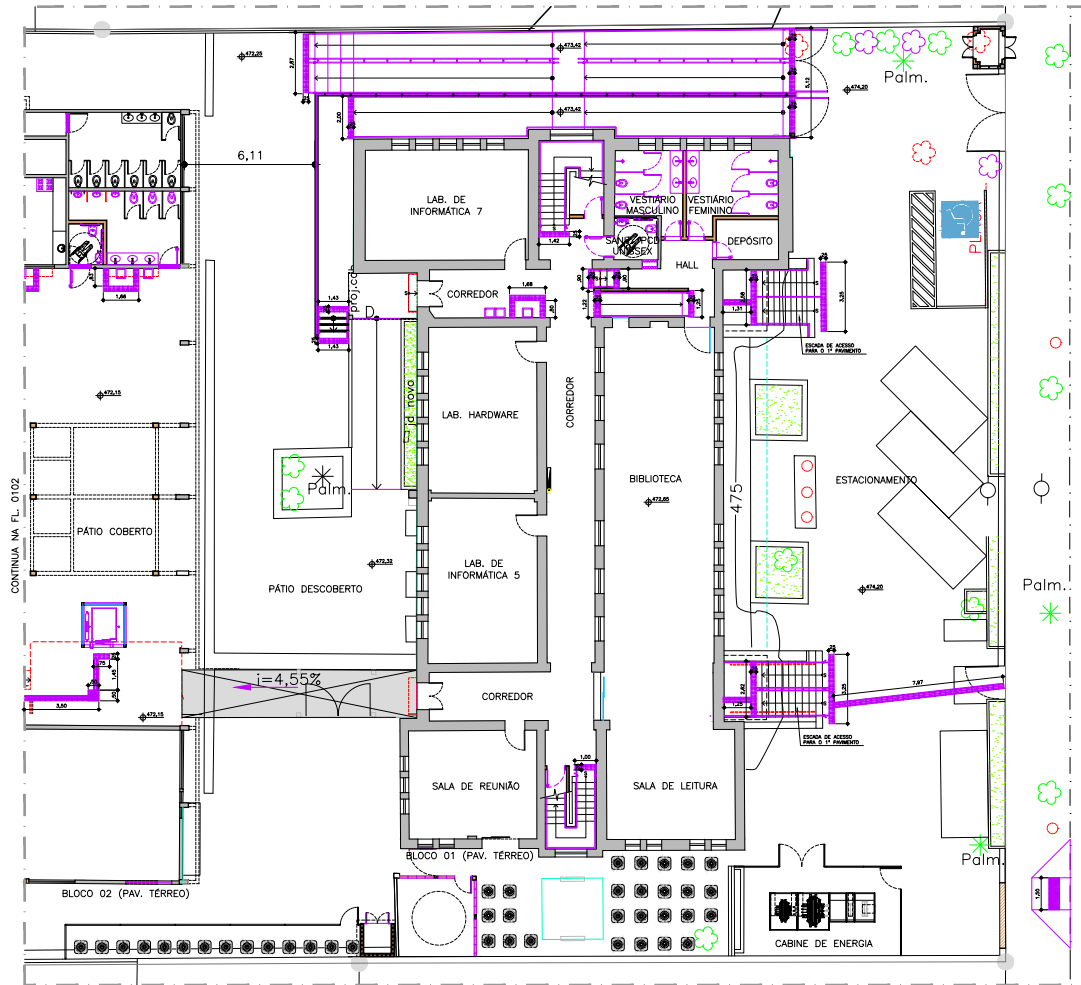

CONFIRMAÇÃO  
 PARA FOLHAS  
 COM COTAS  
 1 7 0,15  
 2 7 0,30  
 3 7 0,30  
 4 7 0,30

**ETEC PROF. ADOLPHO ARRUDA MELLO**  
 PISOS TATEIS ENTRE OS BLOCOS - TERREO ESO 1100



CLIENTE  
**CENTRO ESTADUAL DE EDUCAÇÃO TECNOLÓGICA PAULA SOUZA**  
 EMPREENDIMENTO  
 PROJETO EXECUTIVO PARA REFORMA E AMPLIAÇÃO  
 DA ETEC PROF. ADOLPHO ARRUDA MELLO  
 LOCAL / MUNICÍPIO  
 RUA RIBEIRO DE BARROS, 1770 - VILA DUBUS  
 PRESIDENTE PRUDENTE - SP

ÁREA TÉCNICA CÓDIGO DO EMPREENDIMENTO  
**ARQUITETURA 0425-2012**

TÍTULO  
 PROJETO EXECUTIVO  
 AMPLIAÇÃO DA IMPLANTAÇÃO - PARTE 2  
 PAVIMENTOS TERREO  
 PISOS TATEIS ENTRE OS BLOCOS

COORDENADOR: LUCAS HENRIQUE RODRIGUES PASSOS  
 ARQUITETA: FABIANA RUSSO

DADOS / FONTES DE REFERÊNCIA

NOME DO ARQUIVO ELETRÔNICO  
 0425-12\_ARQ-PE-0103-R01-TAT2.dwg

01 - IMPR. CALDAIA DA ENTRADA PRINCIPAL. 09/2021 - SP

PROJETO EXECUTIVO

AUTOR DO PROJETO - ARQUITETA	UNID. PROJETO	FOLHA Nº
NIZEMIA YURI FUKUE	CAU 42748-3	ARO-PE-0103
		0004-0004-1
		11100
		REVISÃO
		01
		09/2021
		PROJETO
		ENC. PLANO



CEETPCAP2021130437A

1. CONFERIR MEDIDAS NO LOCAL.
2. DIMENSÕES EM METROS, EXCETO QUANDO INDICADO.
3. COTAS DE NÍVEL EM METRO.
4. VER PLANTAS COM DETALHAMENTO DAS CONSTRUÇÕES EM SUAS RESPECTIVAS FOLHAS.
5. DETALHES DE ACESSIBILIDADE VER FOLHAS 0501 E 0502.

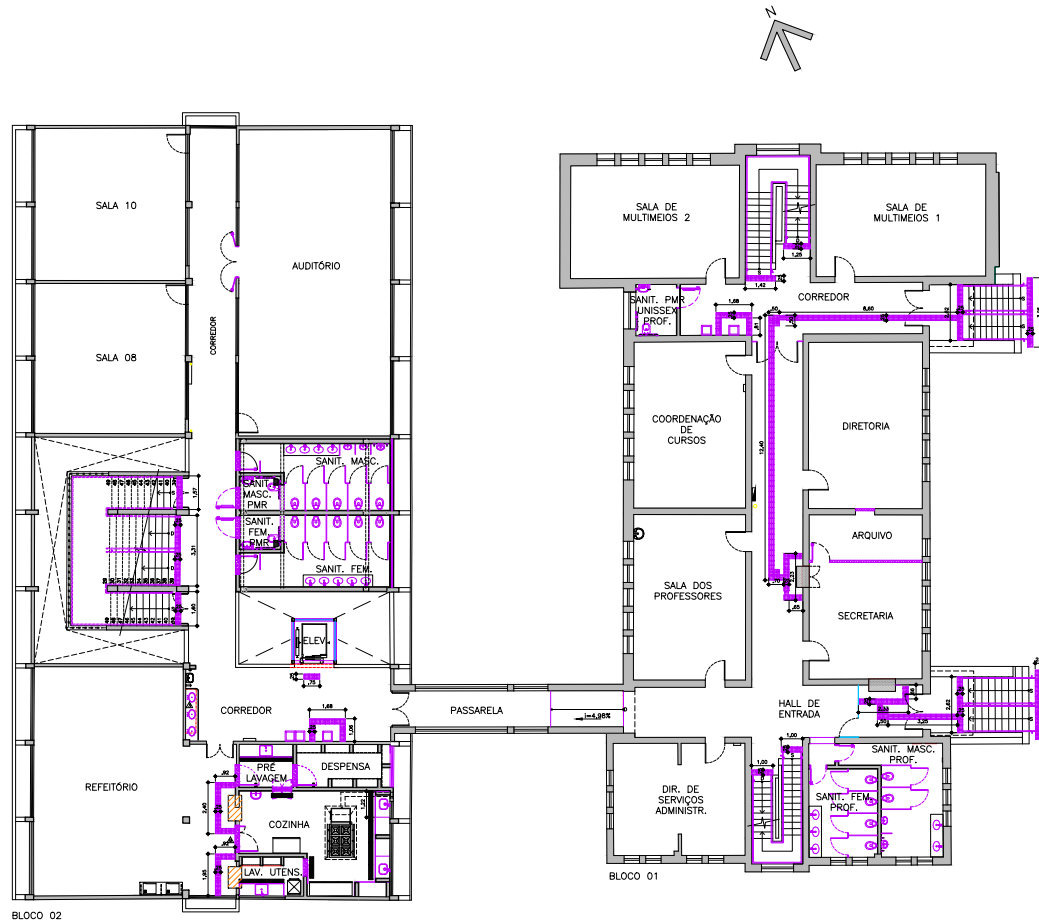

CLIENTE

**CENTRO ESTADUAL DE EDUCAÇÃO TECNOLÓGICA PAULA SOUZA**

EMPENHAMENTO  
 PROJETO EXECUTIVO PARA REFORMA E AMPLIAÇÃO DA ETEC PROF. ADOLFO ARRUDA MELLO

LOCAL / MUNICÍPIO  
 RUA RIBEIRO DE BARROS, 1770 - VILA DUBUS  
 PRESIDENTE PRUDENTE - SP

ÁREA TÉCNICA CÓDIGO DO EMPENHAMENTO  
**ARQUITETURA** 0425-2012

TÍTULO  
 PROJETO EXECUTIVO  
 1º PAVIMENTO  
 PISOS TATEIS ENTRE OS BLOCOS

COORDENADOR	CAU	FUNÇÃO
LUCAS HENRIQUE RODRIGUES PASSOS	AR5524-B	ESTAGIÁRIO
FABIANA RUSSO		ARQUITETA
MATHEUS PEREIRA RIBEIRO		ESTAGIÁRIO

DADOS / FONTES DE REFERÊNCIA

NOME DO ARQUIVO ELETRÔNICO  
 0425-12\_ARQ-PE-0104-R01-TAT3.dwg

ARQ. 01	REVISÃO	DATA	FEITO POR

AUTOR DO PROJETO	UNID. PROJETOS	FOLHA Nº
NOZEMA YURI FUKUE	CAU 42748-3	ARQ-PE-0104
		0204-000001
		1:100

APROVADO PELO PROJETO	UNID. PROJETOS	DATA	FEITO POR

CONFIRMAÇÃO  
 PARA FOLHAS  
 1 7 0,15  
 2 7 0,30  
 3 7 0,30  
 4 7 0,40

ETEC PROF. ADOLFO ARRUDA MELLO  
 PISOS TATEIS ENTRE OS BLOCOS - 1º PAV. ESC 1100



CEETPCAP2021130437A

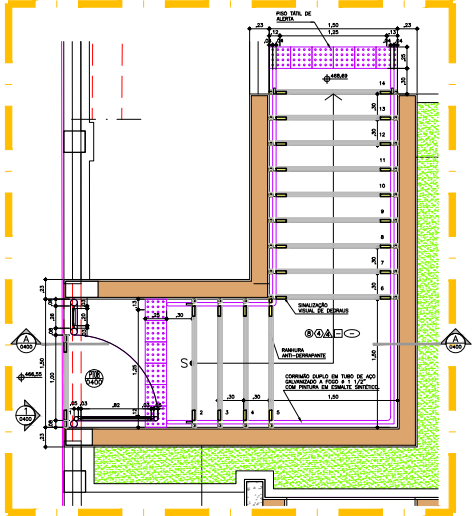

AMPLIAÇÃO 12 - ESCADA DOS FUNDOS  
 PLANTA 1:225

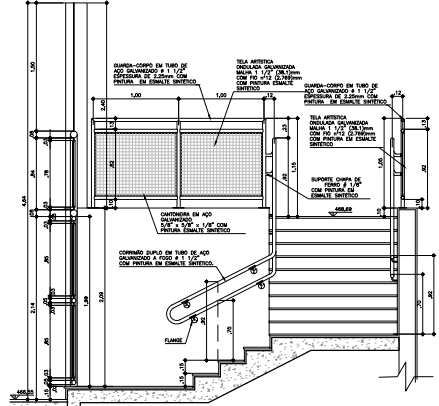

AMPLIAÇÃO 12 - ESCADA DOS FUNDOS  
 CORTA AA 1:225

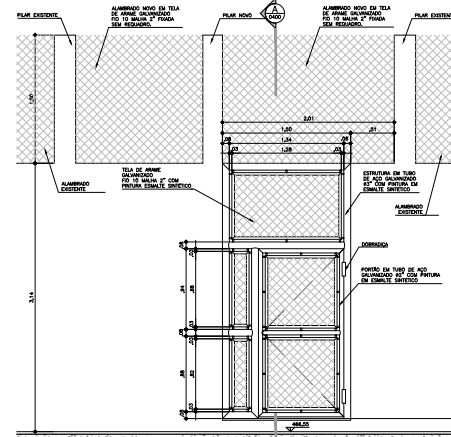

AMPLIAÇÃO 12 - ESCADA DOS FUNDOS  
 ELEVAÇÃO 1 1:225

1. CONFERRIR MEDIDAS NO LOCAL.
2. DIMENSÕES EM METROS, EXCETO QUANDO INDICADO.
3. COTAS DE NÍVEL EM METRO.
4. DETALHES DE ACESSIBILIDADE VER FOLHAS 0501 E 0502.

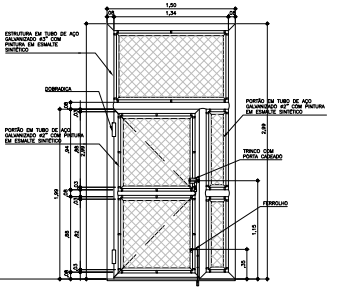

AMPLIAÇÃO 12 - ESCADA DOS FUNDOS  
 VISTA INTERNA DO PORTÃO 1:225

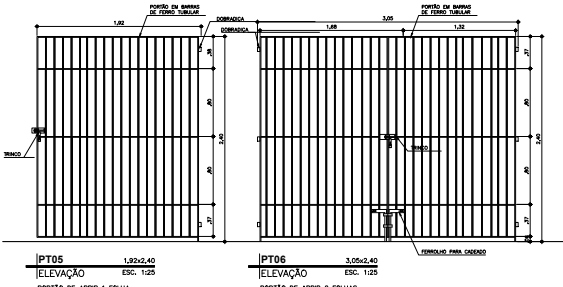

PT05 1,20x2,40  
 ELEVAÇÃO ESC. 1:225  
 PORTÃO DE ABRIR 1 FOLHA EM BARRAS DE FERRO TUBULAR ACABAMENTO EM ESMALTE SINTÉTICO QUANTIDADE = 01 IMPLANTAÇÃO = TER. = 01

PT06 3,00x2,40  
 ELEVAÇÃO ESC. 1:225  
 PORTÃO DE ABRIR 2 FOLHAS EM BARRAS DE FERRO TUBULAR ACABAMENTO EM ESMALTE SINTÉTICO QUANTIDADE = 01 IMPLANTAÇÃO = TER. = 01

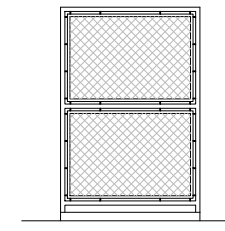

GRADIL CONDENSADORAS  
 ELEVAÇÃO 2 1:225

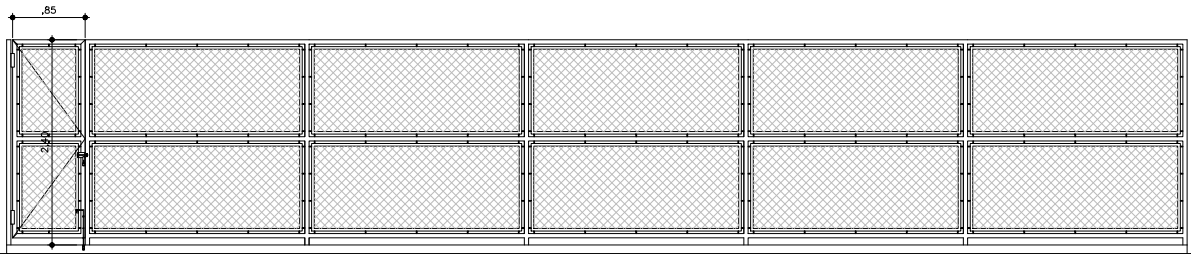

GRADIL CONDENSADORAS

CONFIRMAÇÃO  
 SEM FOLHAS  
 1 7 0,15  
 2 7 0,30  
 3 7 0,45  
 4 7 0,60



CLIENTE  
**CENTRO ESTADUAL DE EDUCAÇÃO TECNOLÓGICA PAULA SOUZA**

DESENVOLVIDOR  
 PROJETO EXECUTIVO PARA REFORMA E AMPLIAÇÃO DA ETEC PROF. ADOLFO ARRUDA MELLO

LOCAL / MUNICÍPIO  
 RUA RIBEIRO DE BARROS, 1770 - VILA DUBUS PRESIDENTE PRUDENTE - SP

ÁREA TÉCNICA CÓDIGO DO EMPREENDIMENTO  
**ARQUITETURA 0425-2012**

TÍTULO  
 PROJETO EXECUTIVO IMPLANTAÇÃO  
 DETALHES ESCADA DOS FUNDOS, PORTÕES E GRADIS CONDENSADORAS

COORDENADOR	CHU	PROFESSOR
MARCELLO FERREIRAS NETO	A22018-3	ARQUITETO
LUCAS HENRIQUE RODRIGUES PASSOS		ESTAGIÁRIO
FABIANA RUSSO	AR5524-8	ARQUITETA

DADOS / FONTES DE REFERÊNCIA

NOME DO ARQUIVO ELETRÔNICO  
 0425-12\_ARQ-PE-0400-RO3-AMP.dwg

ES REVISÃO GERAL DA PLANILHA 04/2020 INT

ES CORREÇÃO MISSAS VISTAS 07/2020 INT

ES CONTINUA SOLUÇÃO OPS 10/2019 INT

ÁREA DO PROJETO - ARQUITETURA	UNID. PROJETO CHU A27482-3	FOLHA Nº	ARO-PE-0400
NOME DA EMPRESA	INDICADA	ESCALA	INDICADA
REVISÃO	03	DATA	10/2019
DESENVOLVIDOR DO PROJETO - ARQUITETURA	UNID. PROJETO CHU A27482-3	DATA ENVIO	10/2019
TACSONOMIA	INDICADA	FORMATO	ETC PLANILHAS



CEETEPS/CAP2021130437A

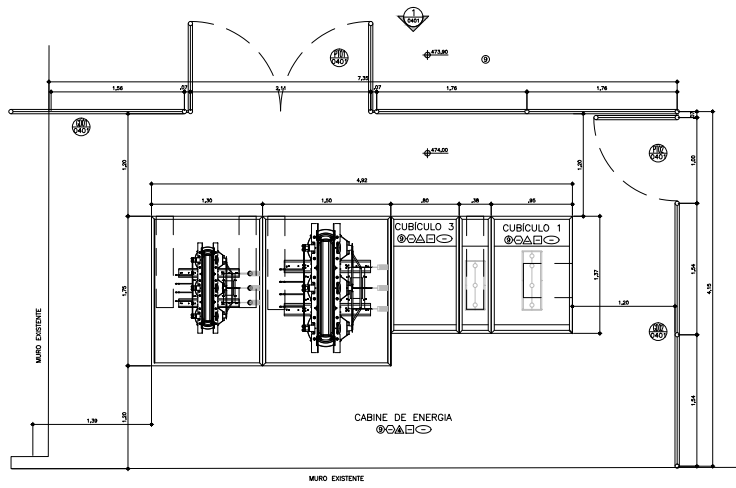

**CABINE DE ENERGIA**  
 PLANTA  
 ESC. 1:25

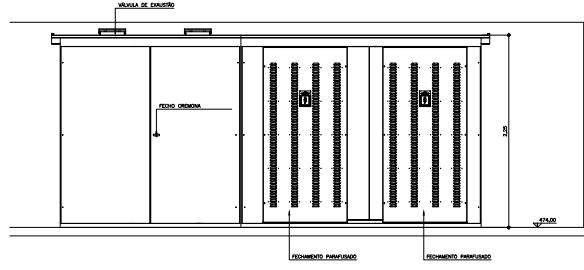

**CABINE DE ENERGIA**  
 ELEVACAO 1  
 ESC. 1:25

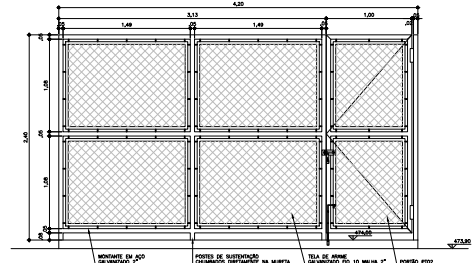

**GD02**  
 4,13x2,40  
 ELEVACAO ESC. 1:25  
 ALAMBRADO EM TELA DE ACO GALVANIZADO DE 2"  
 MONTANTES METALICOS RETOS COM ACABAMENTO  
 EM ESMALTE SINTETICO  
 QUANTIDADE = 01 UNIDADE

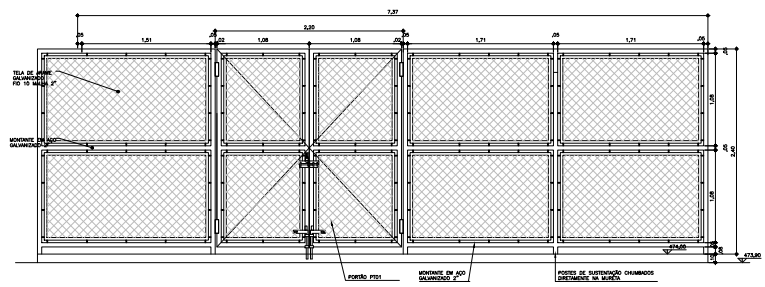

**GD01**  
 7,37x2,40  
 ELEVACAO ESC. 1:25  
 ALAMBRADO EM TELA DE ACO GALVANIZADO DE 2"  
 MONTANTES METALICOS RETOS COM ACABAMENTO  
 EM ESMALTE SINTETICO  
 QUANTIDADE = 01 UNIDADE

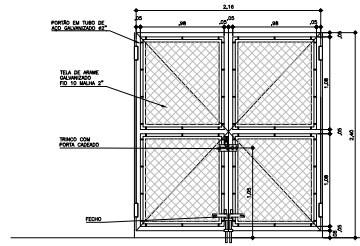

**PT01**  
 2,16x2,40  
 ELEVACAO ESC. 1:25  
 PORTAO EM TUBO DE ACO GALVANIZADO  
 DE ARME EM 2 FOLHAS COM ACABAMENTO

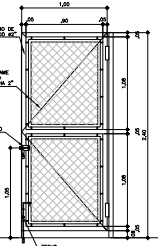

**PT02**  
 1,00x2,40  
 ELEVACAO ESC. 1:25  
 PORTAO EM TUBO DE ACO GALVANIZADO  
 DE ARME EM 1 FOLHA COM ACABAMENTO

1. CONFERIR MEDIDAS NO LOCAL.
2. DIMENSÕES EM METROS, EXCETO QUANDO INDICADO.
3. COTAS DE NÍVEL EM METRO.



CLIENTE  
**CENTRO ESTADUAL DE EDUCAÇÃO TECNOLÓGICA PAULA SOUZA**

EMPENHAMENTO  
 PROJETO EXECUTIVO PARA REFORMA E AMPLIAÇÃO  
 DA ETEC PROF. ADOLFO ARRUDA MELLO

LOCAL / MUNICÍPIO  
 RUA RIBEIRO DE BARROS, 1770 - VILA DUBUS  
 PRESIDENTE PRUDENTE - SP

ÁREA TÉCNICA CÓDIGO DO EMPENHAMENTO  
**ARQUITETURA 0425-2012**

TÍTULO  
 PROJETO EXECUTIVO  
 IMPLANTAÇÃO  
 CABINE DE ENERGIA E GRADIS

COORDENADOR(a) CUI FUNDO  
 FABIANA RUSSO ARS524-B ARQUITETA

NOME DO ARQUIVO ELETRÔNICO  
 0425-12\_ARQ-PE-0401-R01-AMP.dwg

DI. CONTINUA SOLUÇÃO OPS 10/2019

ÁREA DO PROJETO - ARQUITETURA UNID. PROJETO CUI ARQ-0401  
 NOME DO PROJETO - REFORMA E AMPLIAÇÃO DA ETEC PROF. ADOLFO ARRUDA MELLO CUI ARS524-B  
 ESCALA 1:25  
 DATA 01  
 DATA ANÁLISE 10/2019  
 DATA ANÁLISE 10/2019  
 DATA ANÁLISE 10/2019  
 DATA ANÁLISE 10/2019



CEETEPSCAP2021130437A







1. CONFIRME MEDIDAS NO LOCAL.
2. DIMENSÕES EM METROS, EXCETO QUANDO INDICADO.
3. COTAS DE NÍVEL EM METRO.

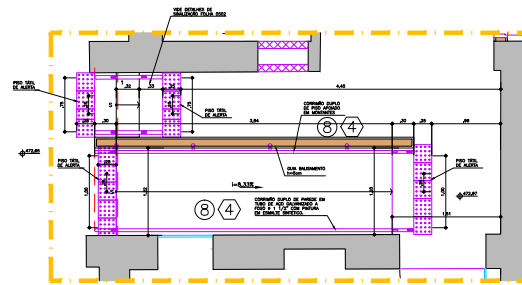

AMPLIAÇÃO 10 - RAMPA ACESSÍVEL BLOCO 01  
 PLANTA BLOCO 128

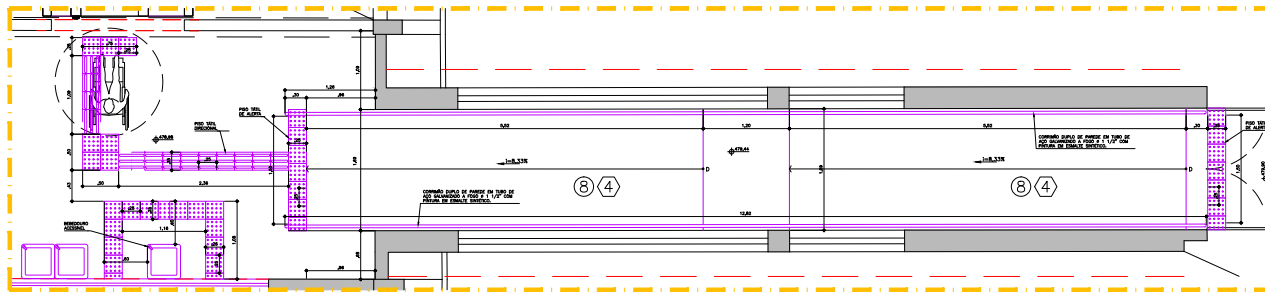

AMPLIAÇÃO 11 - PASSARELA BLOCO 02  
 PLANTA BLOCO 128



**CPUS** www.cp.us.br

**CLIENTE**  
 CENTRO ESTADUAL DE EDUCAÇÃO TECNOLÓGICA PAULLA SOUZA

**PROPOSTORA**  
 PROJETO EXECUTIVO PARA REFORMA E AMPLIAÇÃO DA ETEC PROF. ADOLPHO ARRUDA MELLO

**LOCAL / MUNICÍPIO**  
 RUA RIBERTO DE BARROS, 1770 - VILA DUBUS PRESIDENTE PRUDENTE - SP

**ÁREA TÉCNICA** CÍVIL DO ARQUITETURA 0425-2012

**ARQUITETURA**

**TÍTULO**  
 PROJETO EXECUTIVO AMPLIAÇÃO 10 - RAMPA ACESSÍVEL BLOCO 01 AMPLIAÇÃO 11 - PASSARELA BLOCO 02

**COORDENADOR** \_\_\_\_\_ **OU** \_\_\_\_\_ **PROJETO**

**PROVA / FÓRUM DE APROVAÇÃO**

**NOME DO NÍVEL APROVADO**  
 0425-12-ARQ-PE-0404-RCC-AMP.040g

**PROVA APROVADA** \_\_\_\_\_ **DATA** \_\_\_\_\_

**PROVA DE PROVA** \_\_\_\_\_ **DATA** \_\_\_\_\_

**PROVA Nº** ARQ-PE-0404  
**PROVA Nº** \_\_\_\_\_ **PROVA Nº** \_\_\_\_\_  
**PROVA Nº** \_\_\_\_\_ **PROVA Nº** \_\_\_\_\_  
**PROVA Nº** \_\_\_\_\_ **PROVA Nº** \_\_\_\_\_



CEETEPSCAP2021130437A















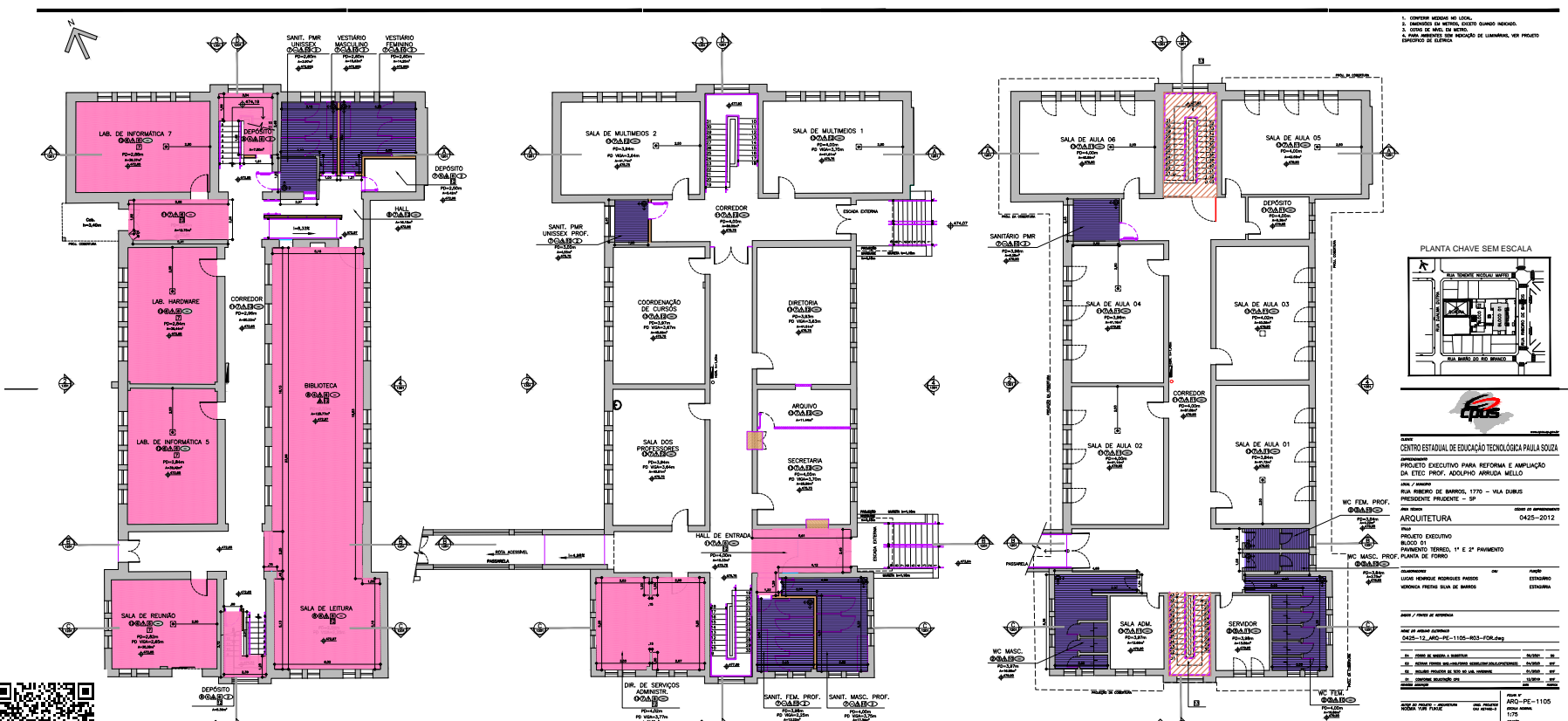

1. CONTORNH MÓDULO DO LUGAR.
2. MÓDULO DA METRO. OPORTO QUANTO NEDICO.
3. LUGAR DE MAR. EM METRO.
4. MÓDULO AMBIENTE COM INDICADOR DE LUMINARIA, VER PROTO DEPOSTO DE ELETRO.



**CENTRO ESTADUAL DE EDUCAÇÃO TECNOLÓGICA PAULA SOUZA**  
 PROJETO EXECUTIVO PARA REFORMA E AMPLIAÇÃO DA ETEC PROF. ADOLFO ARRUDA MELLO

RUA: Avenida  
 RUA ARIBERTO DE BARROS, 1770 - VILA DURS  
 PRESIDENTE PRUDENTE - SP

ARQUITETURA 0425-2012

PROJETO EXECUTIVO BLOCO 01 PAVIMENTO TERREO, 1º E 2º PAVIMENTO PLANTA DE FORMO

WC FEM. PROF. ESTABED  
 WC MASC. PROF. ESTABED

WC FEM. PROF. ESTABED  
 WC MASC. PROF. ESTABED

SALA ADM. ESTABED  
 SERVIDOR ESTABED

DIR. DE SERVÇOS ADMINSTR. ESTABED  
 SANT. FEM. PROF. ESTABED  
 SANT. MASC. PROF. ESTABED

LAB. DE INFORMÁTICA 7  
 LAB. DE HARDWARE  
 LAB. DE INFORMÁTICA 5  
 SALA DE REUNIÃO  
 SALA DE LETURA  
 BIBLIOTECA

SALA DE MULTIMÍDIAS 2  
 SALA DE MULTIMÍDIAS 1

SALA DE AULA 06  
 SALA DE AULA 05  
 SALA DE AULA 04  
 SALA DE AULA 03  
 SALA DE AULA 02  
 SALA DE AULA 01

COORDENADORIA DE CURSOS  
 DIRETORIA  
 ARQUIVO  
 SECRETARIA

SANT. FEM. UNIDSEX PROF.  
 SANIT. FEM. UNIDSEX  
 VESTIÁRIO MASCULINO  
 VESTIÁRIO FEMININO

SANT. FEM. UNIDSEX PROF.  
 SANIT. FEM. UNIDSEX  
 VESTIÁRIO MASCULINO  
 VESTIÁRIO FEMININO



CEETPSCAP2021130437A