

CORTE A-A - TRILICA 2 (60)

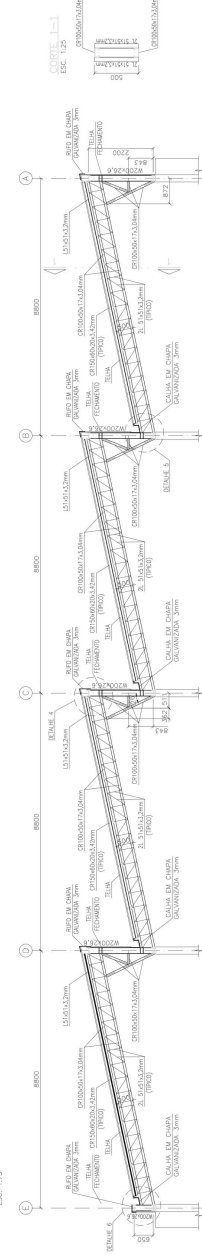

CORTE B-B - TRILICA 3 (60)

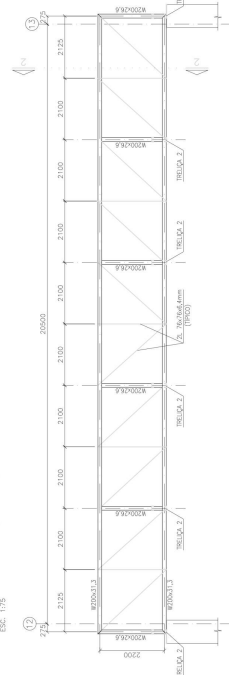

CORTE C-C - TRILICA 3 (110)

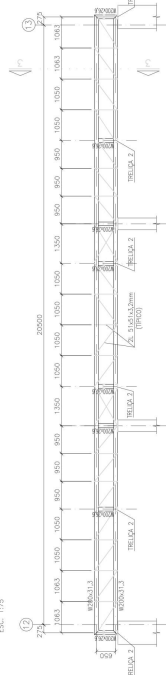

LISTA DE MATERIAS					
ITEM	DESCRIÇÃO	TIPO	PREÇO UNIT.	QTD.	P. TOTAL
1	TRILICA 3	60x120x1,5	21,3 197/m	217 m	6539,51
2	TRILICA 3	60x120x1,5	21,3 197/m	217 m	6539,51
3	TRILICA 3	60x120x1,5	21,3 197/m	217 m	6539,51
4	TRILICA 3	60x120x1,5	21,3 197/m	217 m	6539,51
5	TRILICA 3	60x120x1,5	21,3 197/m	217 m	6539,51
6	TRILICA 3	60x120x1,5	21,3 197/m	217 m	6539,51
7	TRILICA 3	60x120x1,5	21,3 197/m	217 m	6539,51
8	TRILICA 3	60x120x1,5	21,3 197/m	217 m	6539,51
9	TRILICA 3	60x120x1,5	21,3 197/m	217 m	6539,51
10	TRILICA 3	60x120x1,5	21,3 197/m	217 m	6539,51
11	TRILICA 3	60x120x1,5	21,3 197/m	217 m	6539,51
12	TRILICA 3	60x120x1,5	21,3 197/m	217 m	6539,51
SUB-TOTAL					39171 kg
SUB-TOTAL					217 kg

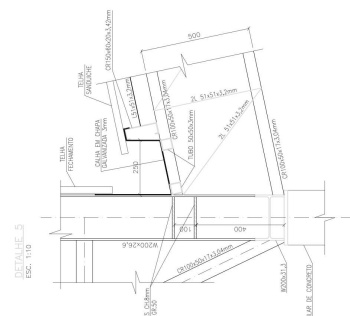
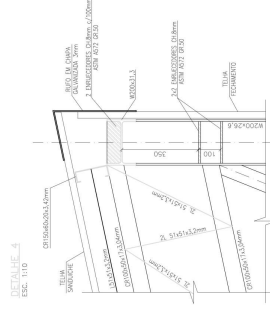
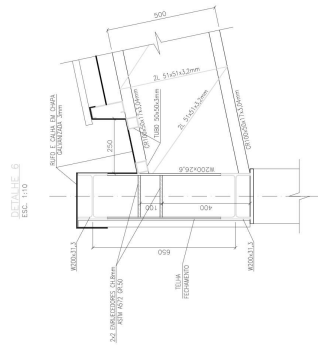

NOTAS:
- PARA MAIS VER DETALHES VER ANEXO 01.

CONFORME ART. 17 DA RESOLUÇÃO Nº 17 DE 2015 DO CONSELHO DE REGULAMENTO E FISCAMENTO DO CREA/SP, O PROJETO DE ARQUITETURA E O PROJETO DE ESTRUTURA METÁLICA DESTE PROJETO SÃO DE RESPONSABILIDADE DO AUTOR ORIGINAL, SE ENQUANTO NÃO FOR EM CONSENTIMENTO DO AUTOR ORIGINAL, SE ENQUANTO NÃO FOR EM CONSENTIMENTO DO AUTOR ORIGINAL.

CENTRO PAULA SOUZA

EMPRESA RESPONSÁVEL
CENTRO ESTADUAL DE EDUCAÇÃO TECNOLÓGICA PAULA SOUZA - CETEPS
LOCAL: FRANCO
Rua Francisco de Sá Paivaoto, Esquina Rua Altairado, Uaim Paulista - São Paulo/SP
NOME DO PROJETO
Escola Técnica Estadual - ETEC ITAIM PAULISTA

TÍTULO
ESTRUTURA METÁLICA
REVISÃO
2A SMT.02
R00

PROJETO EXECUTIVO DE ESTRUTURA METÁLICA
COBERTURA DO GINÁSIO - CORTES E DETALHES

NOME DO PROJETO
04007_P_E DE 2A SMT 02_R00

INDICADA
R00

DATA
2023/03/24

RESPONSÁVEL TÉCNICO
FUPAM

RESPONSÁVEL FISCAL
FUPAM

RESPONSÁVEL EXECUTIVO
FUPAM

RESPONSÁVEL FISCAL
FUPAM

