

ELEVACÃO INTERNA 1 - SANITÁRIO FEMININO 13.4.5 E B
FIG. 124

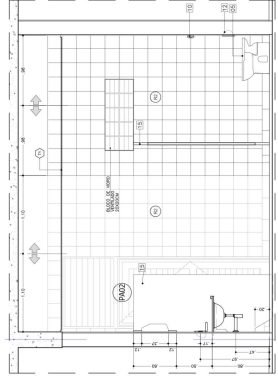

ELEVACÃO INTERNA 2 - SANITÁRIO FEMININO 13.4.5 E B
FIG. 125

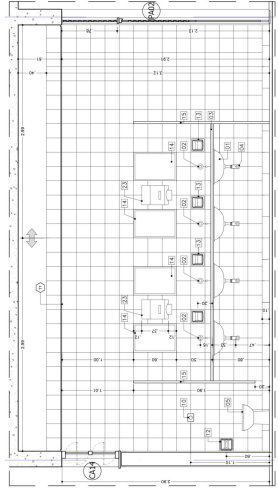

ELEVACÃO INTERNA 3 - SANITÁRIO FEMININO 13.4.5 E B
FIG. 126

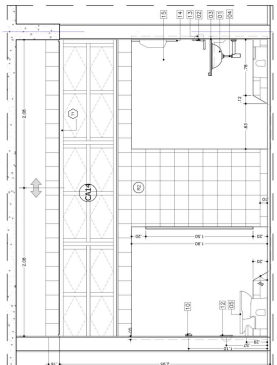

ELEVACÃO INTERNA 1 - SANITÁRIO MASCULINO 13.4.5 E B
FIG. 127

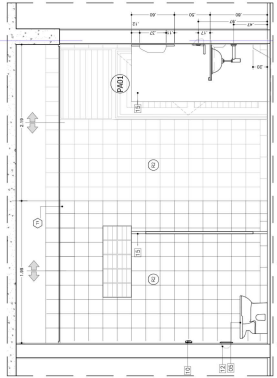

ELEVACÃO INTERNA 2 - SANITÁRIO MASCULINO 13.4.5 E B
FIG. 128

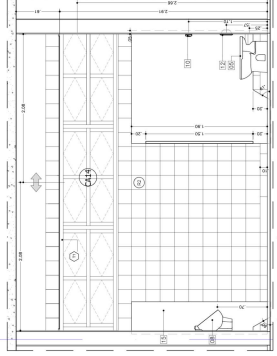

ELEVACÃO INTERNA 3 - SANITÁRIO MASCULINO 13.4.5 E B
FIG. 129

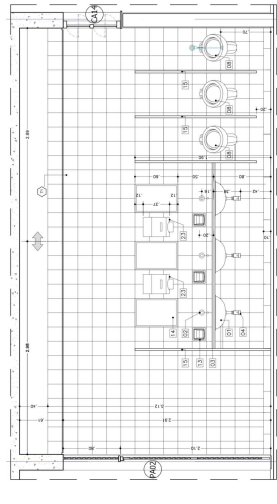

ELEVACÃO INTERNA 1 - SANITÁRIO MASCULINO 13.4.5 E B
FIG. 130

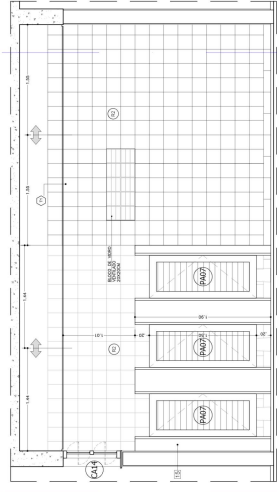

ELEVACÃO INTERNA 3 - SANITÁRIO MASCULINO 13.4.5 E B
FIG. 131

VERIFICAR MEDIDAS EM OBRA

NOTAS

01. OBRAS DE REFORMA EM EDIFÍCIO EXISTENTE COM ANEXACÃO CONTÍNUA.

02. APROVAÇÃO EM CARIMBO DO ARQUITETO RESPONSÁVEL PELA OBRA.

03. AS MEDIDAS SÃO CONSIDERADAS EM PAREDES COM 15 CM DE ESPESURA.

04. AS DIMENSÕES SÃO CONSIDERADAS EM PAREDES COM 15 CM DE ESPESURA.

05. AS MEDIDAS SÃO CONSIDERADAS EM PAREDES COM 15 CM DE ESPESURA.

06. AS MEDIDAS SÃO CONSIDERADAS EM PAREDES COM 15 CM DE ESPESURA.

07. AS MEDIDAS SÃO CONSIDERADAS EM PAREDES COM 15 CM DE ESPESURA.

08. AS MEDIDAS SÃO CONSIDERADAS EM PAREDES COM 15 CM DE ESPESURA.

09. AS MEDIDAS SÃO CONSIDERADAS EM PAREDES COM 15 CM DE ESPESURA.

10. AS MEDIDAS SÃO CONSIDERADAS EM PAREDES COM 15 CM DE ESPESURA.

CENTRO PAULA SOUZA

DEPARTAMENTO TÉCNICO

CENTRO ESTADUAL DE EDUCAÇÃO TECNOLÓGICA PAULA SOUZA - CEETEPS

Rua Francisco de Sá Paoloto, Espírito das Almas, Itaipu Paulista, São Paulo/SP

Escola Técnica Estadual - ETEC ITAM PAULISTA

ARQUITETURA

PROJETO EXECUTIVO DE FUNDADO

AMPLIAÇÃO SANITÁRIOS - FOLHA 02 DE 07

PROJETO: 09/07_FELCJA-ARQ.17_200

ESCALA: 1:25

FUPAM

INDUSTRIALIZAÇÃO

PROJETO DE ARQUITETURA

PROJETO DE ARQUITETURA

PROJETO DE ARQUITETURA

PROJETO DE ARQUITETURA

PROJETO DE ARQUITETURA

LEGOJE E METAS	PROCESSOS E DIMENSÕES
01	01
02	02
03	03
04	04
05	05
06	06
07	07
08	08
09	09
10	10
11	11
12	12
13	13
14	14
15	15
16	16
17	17
18	18
19	19
20	20
21	21
22	22
23	23
24	24
25	25
26	26
27	27
28	28
29	29
30	30
31	31
32	32
33	33
34	34
35	35
36	36
37	37
38	38
39	39
40	40
41	41
42	42
43	43
44	44
45	45
46	46
47	47
48	48
49	49
50	50
51	51
52	52
53	53
54	54
55	55
56	56
57	57
58	58
59	59
60	60
61	61
62	62
63	63
64	64
65	65
66	66
67	67
68	68
69	69
70	70
71	71
72	72
73	73
74	74
75	75
76	76
77	77
78	78
79	79
80	80
81	81
82	82
83	83
84	84
85	85
86	86
87	87
88	88
89	89
90	90
91	91
92	92
93	93
94	94
95	95
96	96
97	97
98	98
99	99
100	100

VERIFICAR MEDIDAS EM OBRA

NOTAS

1. OBRAS DE RECONSTRUÇÃO DE EDIFÍCIOS EXISTENTES.
2. OBRAS DE RECONSTRUÇÃO DE EDIFÍCIOS EXISTENTES COM ADIÇÃO DE SUPERFÍCIE.
3. OBRAS DE RECONSTRUÇÃO DE EDIFÍCIOS EXISTENTES COM ADIÇÃO DE SUPERFÍCIE E DE ALTERAÇÃO DE VOLUME.
4. OBRAS DE RECONSTRUÇÃO DE EDIFÍCIOS EXISTENTES COM ADIÇÃO DE SUPERFÍCIE, DE ALTERAÇÃO DE VOLUME E DE MUDANÇA DE DESTAQUE.
5. OBRAS DE RECONSTRUÇÃO DE EDIFÍCIOS EXISTENTES COM ADIÇÃO DE SUPERFÍCIE, DE ALTERAÇÃO DE VOLUME, DE MUDANÇA DE DESTAQUE E DE MUDANÇA DE FUNÇÃO.
6. OBRAS DE RECONSTRUÇÃO DE EDIFÍCIOS EXISTENTES COM ADIÇÃO DE SUPERFÍCIE, DE ALTERAÇÃO DE VOLUME, DE MUDANÇA DE DESTAQUE, DE MUDANÇA DE FUNÇÃO E DE MUDANÇA DE TIPO DE OBRA.
7. OBRAS DE RECONSTRUÇÃO DE EDIFÍCIOS EXISTENTES COM ADIÇÃO DE SUPERFÍCIE, DE ALTERAÇÃO DE VOLUME, DE MUDANÇA DE DESTAQUE, DE MUDANÇA DE FUNÇÃO, DE MUDANÇA DE TIPO DE OBRA E DE MUDANÇA DE TIPO DE OBRA.
8. OBRAS DE RECONSTRUÇÃO DE EDIFÍCIOS EXISTENTES COM ADIÇÃO DE SUPERFÍCIE, DE ALTERAÇÃO DE VOLUME, DE MUDANÇA DE DESTAQUE, DE MUDANÇA DE FUNÇÃO, DE MUDANÇA DE TIPO DE OBRA, DE MUDANÇA DE TIPO DE OBRA E DE MUDANÇA DE TIPO DE OBRA.
9. OBRAS DE RECONSTRUÇÃO DE EDIFÍCIOS EXISTENTES COM ADIÇÃO DE SUPERFÍCIE, DE ALTERAÇÃO DE VOLUME, DE MUDANÇA DE DESTAQUE, DE MUDANÇA DE FUNÇÃO, DE MUDANÇA DE TIPO DE OBRA, DE MUDANÇA DE TIPO DE OBRA, DE MUDANÇA DE TIPO DE OBRA E DE MUDANÇA DE TIPO DE OBRA.
10. OBRAS DE RECONSTRUÇÃO DE EDIFÍCIOS EXISTENTES COM ADIÇÃO DE SUPERFÍCIE, DE ALTERAÇÃO DE VOLUME, DE MUDANÇA DE DESTAQUE, DE MUDANÇA DE FUNÇÃO, DE MUDANÇA DE TIPO DE OBRA, DE MUDANÇA DE TIPO DE OBRA, DE MUDANÇA DE TIPO DE OBRA, DE MUDANÇA DE TIPO DE OBRA E DE MUDANÇA DE TIPO DE OBRA.

CENTRO PAULA SOUZA

CENTRO ESTADUAL DE EDUCAÇÃO TECNOLÓGICA PAULA SOUZA - CEETEPS

Rua Francisco de Sá Paoliço, Engenheiro João Paoliço, São Paulo/SP

Escola Técnica Estadual - ETEC ITAM PAULISTA

PROJETO ARQUITETÔNICO

PROJETO EXECUTIVO DE PLANO

AMPLIAÇÃO SANITÁRIOS-FOLHA 07 DE 07

09/07_2012_01_000

1/25

FUPAM

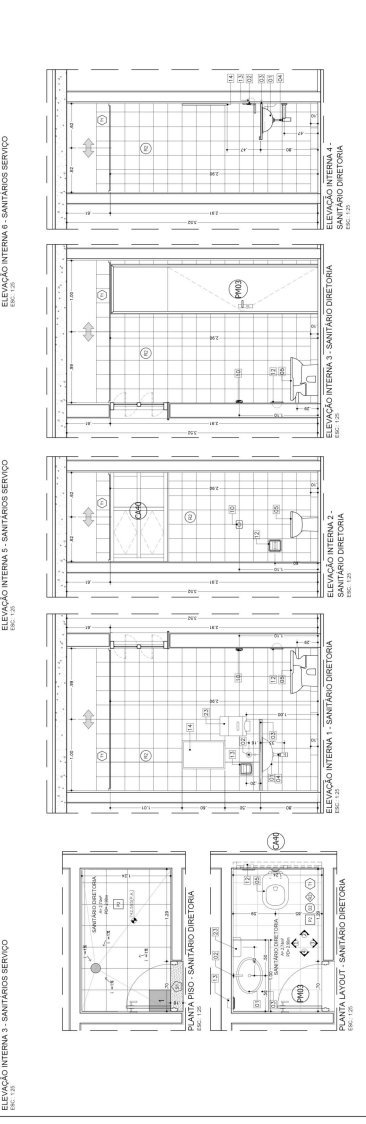
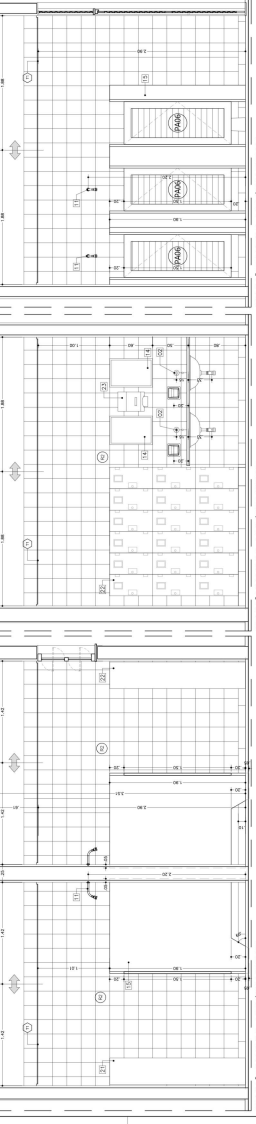
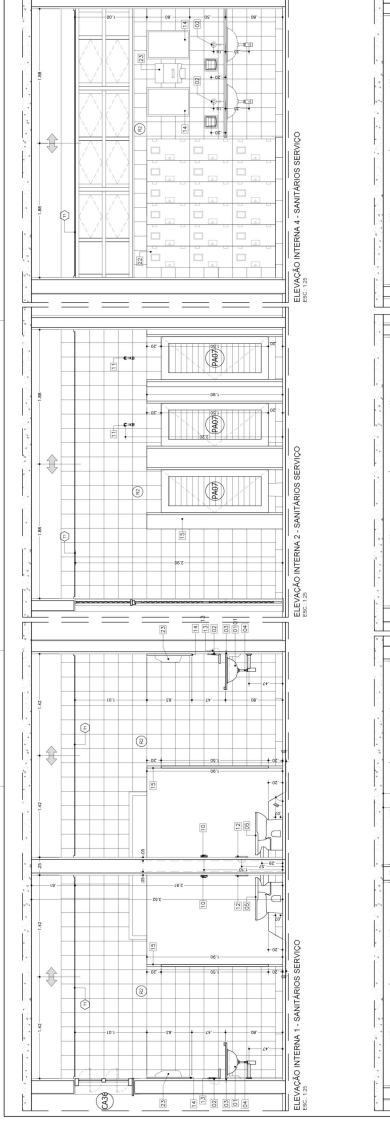

PLANTA LAYOUT - SANITÁRIO DIRETORIA

PLANTA LAYOUT - SANITÁRIO DIRETORIA

PLANTA LAYOUT - SANITÁRIO DIRETORIA

PLANTA LAYOUT - SANITÁRIO DIRETORIA

PLANTA LAYOUT - SANITÁRIO DIRETORIA

PLANTA LAYOUT - SANITÁRIO DIRETORIA

PLANTA LAYOUT - SANITÁRIO DIRETORIA

LOÇAS E METAS	ACESSÓRIOS E DIMENSÕES
1) SÍMBOLO DE SANEAMENTO	1) SÍMBOLO DE SANEAMENTO
2) SÍMBOLO DE SANEAMENTO	2) SÍMBOLO DE SANEAMENTO
3) SÍMBOLO DE SANEAMENTO	3) SÍMBOLO DE SANEAMENTO
4) SÍMBOLO DE SANEAMENTO	4) SÍMBOLO DE SANEAMENTO
5) SÍMBOLO DE SANEAMENTO	5) SÍMBOLO DE SANEAMENTO
6) SÍMBOLO DE SANEAMENTO	6) SÍMBOLO DE SANEAMENTO
7) SÍMBOLO DE SANEAMENTO	7) SÍMBOLO DE SANEAMENTO
8) SÍMBOLO DE SANEAMENTO	8) SÍMBOLO DE SANEAMENTO
9) SÍMBOLO DE SANEAMENTO	9) SÍMBOLO DE SANEAMENTO
10) SÍMBOLO DE SANEAMENTO	10) SÍMBOLO DE SANEAMENTO
11) SÍMBOLO DE SANEAMENTO	11) SÍMBOLO DE SANEAMENTO
12) SÍMBOLO DE SANEAMENTO	12) SÍMBOLO DE SANEAMENTO
13) SÍMBOLO DE SANEAMENTO	13) SÍMBOLO DE SANEAMENTO
14) SÍMBOLO DE SANEAMENTO	14) SÍMBOLO DE SANEAMENTO
15) SÍMBOLO DE SANEAMENTO	15) SÍMBOLO DE SANEAMENTO
16) SÍMBOLO DE SANEAMENTO	16) SÍMBOLO DE SANEAMENTO
17) SÍMBOLO DE SANEAMENTO	17) SÍMBOLO DE SANEAMENTO
18) SÍMBOLO DE SANEAMENTO	18) SÍMBOLO DE SANEAMENTO
19) SÍMBOLO DE SANEAMENTO	19) SÍMBOLO DE SANEAMENTO
20) SÍMBOLO DE SANEAMENTO	20) SÍMBOLO DE SANEAMENTO
21) SÍMBOLO DE SANEAMENTO	21) SÍMBOLO DE SANEAMENTO
22) SÍMBOLO DE SANEAMENTO	22) SÍMBOLO DE SANEAMENTO
23) SÍMBOLO DE SANEAMENTO	23) SÍMBOLO DE SANEAMENTO
24) SÍMBOLO DE SANEAMENTO	24) SÍMBOLO DE SANEAMENTO
25) SÍMBOLO DE SANEAMENTO	25) SÍMBOLO DE SANEAMENTO
26) SÍMBOLO DE SANEAMENTO	26) SÍMBOLO DE SANEAMENTO
27) SÍMBOLO DE SANEAMENTO	27) SÍMBOLO DE SANEAMENTO
28) SÍMBOLO DE SANEAMENTO	28) SÍMBOLO DE SANEAMENTO
29) SÍMBOLO DE SANEAMENTO	29) SÍMBOLO DE SANEAMENTO
30) SÍMBOLO DE SANEAMENTO	30) SÍMBOLO DE SANEAMENTO
31) SÍMBOLO DE SANEAMENTO	31) SÍMBOLO DE SANEAMENTO
32) SÍMBOLO DE SANEAMENTO	32) SÍMBOLO DE SANEAMENTO
33) SÍMBOLO DE SANEAMENTO	33) SÍMBOLO DE SANEAMENTO
34) SÍMBOLO DE SANEAMENTO	34) SÍMBOLO DE SANEAMENTO
35) SÍMBOLO DE SANEAMENTO	35) SÍMBOLO DE SANEAMENTO
36) SÍMBOLO DE SANEAMENTO	36) SÍMBOLO DE SANEAMENTO
37) SÍMBOLO DE SANEAMENTO	37) SÍMBOLO DE SANEAMENTO
38) SÍMBOLO DE SANEAMENTO	38) SÍMBOLO DE SANEAMENTO
39) SÍMBOLO DE SANEAMENTO	39) SÍMBOLO DE SANEAMENTO
40) SÍMBOLO DE SANEAMENTO	40) SÍMBOLO DE SANEAMENTO
41) SÍMBOLO DE SANEAMENTO	41) SÍMBOLO DE SANEAMENTO
42) SÍMBOLO DE SANEAMENTO	42) SÍMBOLO DE SANEAMENTO
43) SÍMBOLO DE SANEAMENTO	43) SÍMBOLO DE SANEAMENTO
44) SÍMBOLO DE SANEAMENTO	44) SÍMBOLO DE SANEAMENTO
45) SÍMBOLO DE SANEAMENTO	45) SÍMBOLO DE SANEAMENTO
46) SÍMBOLO DE SANEAMENTO	46) SÍMBOLO DE SANEAMENTO
47) SÍMBOLO DE SANEAMENTO	47) SÍMBOLO DE SANEAMENTO
48) SÍMBOLO DE SANEAMENTO	48) SÍMBOLO DE SANEAMENTO
49) SÍMBOLO DE SANEAMENTO	49) SÍMBOLO DE SANEAMENTO
50) SÍMBOLO DE SANEAMENTO	50) SÍMBOLO DE SANEAMENTO
51) SÍMBOLO DE SANEAMENTO	51) SÍMBOLO DE SANEAMENTO
52) SÍMBOLO DE SANEAMENTO	52) SÍMBOLO DE SANEAMENTO
53) SÍMBOLO DE SANEAMENTO	53) SÍMBOLO DE SANEAMENTO
54) SÍMBOLO DE SANEAMENTO	54) SÍMBOLO DE SANEAMENTO
55) SÍMBOLO DE SANEAMENTO	55) SÍMBOLO DE SANEAMENTO
56) SÍMBOLO DE SANEAMENTO	56) SÍMBOLO DE SANEAMENTO
57) SÍMBOLO DE SANEAMENTO	57) SÍMBOLO DE SANEAMENTO
58) SÍMBOLO DE SANEAMENTO	58) SÍMBOLO DE SANEAMENTO
59) SÍMBOLO DE SANEAMENTO	59) SÍMBOLO DE SANEAMENTO
60) SÍMBOLO DE SANEAMENTO	60) SÍMBOLO DE SANEAMENTO
61) SÍMBOLO DE SANEAMENTO	61) SÍMBOLO DE SANEAMENTO
62) SÍMBOLO DE SANEAMENTO	62) SÍMBOLO DE SANEAMENTO
63) SÍMBOLO DE SANEAMENTO	63) SÍMBOLO DE SANEAMENTO
64) SÍMBOLO DE SANEAMENTO	64) SÍMBOLO DE SANEAMENTO
65) SÍMBOLO DE SANEAMENTO	65) SÍMBOLO DE SANEAMENTO
66) SÍMBOLO DE SANEAMENTO	66) SÍMBOLO DE SANEAMENTO
67) SÍMBOLO DE SANEAMENTO	67) SÍMBOLO DE SANEAMENTO
68) SÍMBOLO DE SANEAMENTO	68) SÍMBOLO DE SANEAMENTO
69) SÍMBOLO DE SANEAMENTO	69) SÍMBOLO DE SANEAMENTO
70) SÍMBOLO DE SANEAMENTO	70) SÍMBOLO DE SANEAMENTO
71) SÍMBOLO DE SANEAMENTO	71) SÍMBOLO DE SANEAMENTO
72) SÍMBOLO DE SANEAMENTO	72) SÍMBOLO DE SANEAMENTO
73) SÍMBOLO DE SANEAMENTO	73) SÍMBOLO DE SANEAMENTO
74) SÍMBOLO DE SANEAMENTO	74) SÍMBOLO DE SANEAMENTO
75) SÍMBOLO DE SANEAMENTO	75) SÍMBOLO DE SANEAMENTO
76) SÍMBOLO DE SANEAMENTO	76) SÍMBOLO DE SANEAMENTO
77) SÍMBOLO DE SANEAMENTO	77) SÍMBOLO DE SANEAMENTO
78) SÍMBOLO DE SANEAMENTO	78) SÍMBOLO DE SANEAMENTO
79) SÍMBOLO DE SANEAMENTO	79) SÍMBOLO DE SANEAMENTO
80) SÍMBOLO DE SANEAMENTO	80) SÍMBOLO DE SANEAMENTO
81) SÍMBOLO DE SANEAMENTO	81) SÍMBOLO DE SANEAMENTO
82) SÍMBOLO DE SANEAMENTO	82) SÍMBOLO DE SANEAMENTO
83) SÍMBOLO DE SANEAMENTO	83) SÍMBOLO DE SANEAMENTO
84) SÍMBOLO DE SANEAMENTO	84) SÍMBOLO DE SANEAMENTO
85) SÍMBOLO DE SANEAMENTO	85) SÍMBOLO DE SANEAMENTO
86) SÍMBOLO DE SANEAMENTO	86) SÍMBOLO DE SANEAMENTO
87) SÍMBOLO DE SANEAMENTO	87) SÍMBOLO DE SANEAMENTO
88) SÍMBOLO DE SANEAMENTO	88) SÍMBOLO DE SANEAMENTO
89) SÍMBOLO DE SANEAMENTO	89) SÍMBOLO DE SANEAMENTO
90) SÍMBOLO DE SANEAMENTO	90) SÍMBOLO DE SANEAMENTO
91) SÍMBOLO DE SANEAMENTO	91) SÍMBOLO DE SANEAMENTO
92) SÍMBOLO DE SANEAMENTO	92) SÍMBOLO DE SANEAMENTO
93) SÍMBOLO DE SANEAMENTO	93) SÍMBOLO DE SANEAMENTO
94) SÍMBOLO DE SANEAMENTO	94) SÍMBOLO DE SANEAMENTO
95) SÍMBOLO DE SANEAMENTO	95) SÍMBOLO DE SANEAMENTO
96) SÍMBOLO DE SANEAMENTO	96) SÍMBOLO DE SANEAMENTO
97) SÍMBOLO DE SANEAMENTO	97) SÍMBOLO DE SANEAMENTO
98) SÍMBOLO DE SANEAMENTO	98) SÍMBOLO DE SANEAMENTO
99) SÍMBOLO DE SANEAMENTO	99) SÍMBOLO DE SANEAMENTO
100) SÍMBOLO DE SANEAMENTO	100) SÍMBOLO DE SANEAMENTO

VERIFICAR MEDIDAS EM OBRA

NOTAS:

01 - VERIFICAR A COBERTURA DA TUBERIA COM APROPRIADA CONTINUAÇÃO.

02 - O SÍMBOLO DE SANEAMENTO DEVE SER IDENTIFICADO COM O SÍMBOLO DE SANEAMENTO DA OBRA.

03 - O SÍMBOLO DE SANEAMENTO DEVE SER IDENTIFICADO COM O SÍMBOLO DE SANEAMENTO DA OBRA.

04 - O SÍMBOLO DE SANEAMENTO DEVE SER IDENTIFICADO COM O SÍMBOLO DE SANEAMENTO DA OBRA.

05 - O SÍMBOLO DE SANEAMENTO DEVE SER IDENTIFICADO COM O SÍMBOLO DE SANEAMENTO DA OBRA.

06 - O SÍMBOLO DE SANEAMENTO DEVE SER IDENTIFICADO COM O SÍMBOLO DE SANEAMENTO DA OBRA.

07 - O SÍMBOLO DE SANEAMENTO DEVE SER IDENTIFICADO COM O SÍMBOLO DE SANEAMENTO DA OBRA.

08 - O SÍMBOLO DE SANEAMENTO DEVE SER IDENTIFICADO COM O SÍMBOLO DE SANEAMENTO DA OBRA.

09 - O SÍMBOLO DE SANEAMENTO DEVE SER IDENTIFICADO COM O SÍMBOLO DE SANEAMENTO DA OBRA.

10 - O SÍMBOLO DE SANEAMENTO DEVE SER IDENTIFICADO COM O SÍMBOLO DE SANEAMENTO DA OBRA.

CENTRO PAULA SOUZA

CENTRO ESTADUAL DE EDUCAÇÃO TECNOLÓGICA PAULA SOUZA - CEETEPS
 Rua Francisco de Sá Paolioto, Espírito dos Abadejos, Itaipu Paulista, São Paulo/SP

Escola Técnica Estadual - ETEC ITAM PAULISTA

PROJETO DE ARQUITETURA

2A.ARC.23

PROJETO EXECUTIVO DE PLANO DE APLICAÇÃO SANITÁRIO QUARTA

09/07_2023.ARC.23_000

125

FUPAM

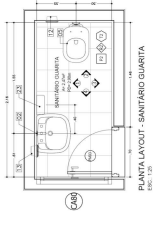
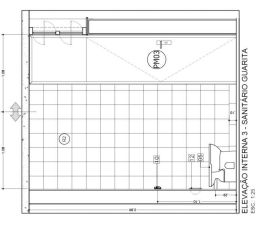
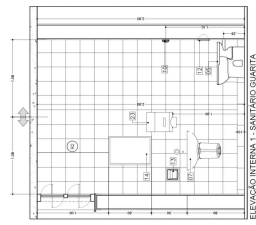
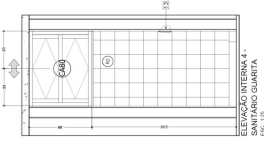
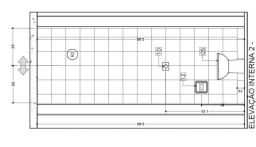

VERIFICAR MEDIDAS EM O RA

01	07	08
01	01	01
02	02	02
03	03	03
04	04	04
05	05	05
06	06	06
07	07	07
08	08	08
09	09	09
10	10	10
11	11	11
12	12	12
13	13	13
14	14	14
15	15	15
16	16	16
17	17	17
18	18	18
19	19	19
20	20	20
21	21	21
22	22	22
23	23	23

CENTRO PAULA SOUZA

CENTRO ESTADUAL DE EDUCAÇÃO TECNOLÓGICA PAULA SOUZA - CETEPS

Rua Francisco de Sá Pinheiro, Escola São Alberto, Nãoe Paulista - São Paulo/SP

Escola Técnica Estadual - ETEC ITAM PAULISTA

ARQUITETURA

PROJETO DE ARQUITETURA

AMPLIAÇÃO DA COZINHA - PLANTA 13

0007_PJC_2A-ARQ_24_131

2A-ARQ-24

ROU

1/25

FUPAM

Associação de Arquitetos Urbanistas

Associação de Arquitetos Urbanistas

Associação de Arquitetos Urbanistas

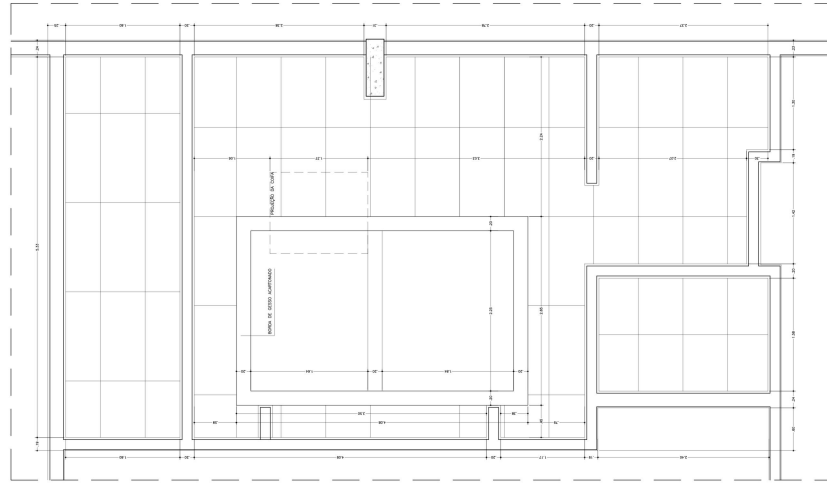
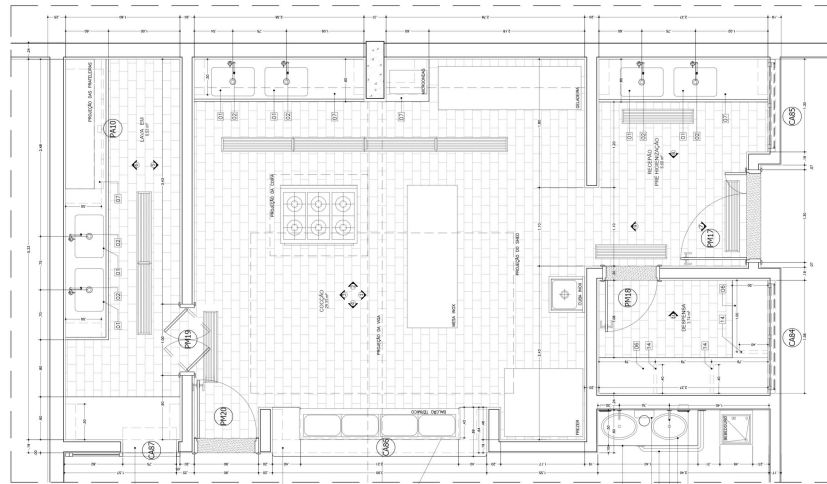
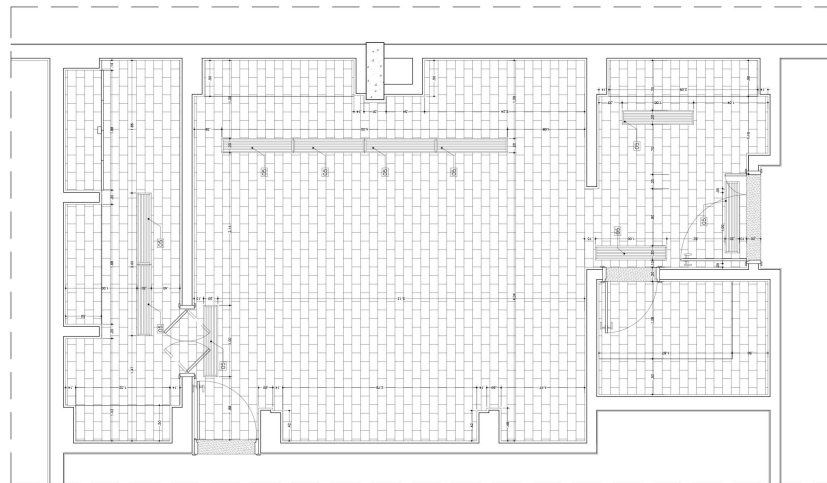

VERIFICAR MEDIDAS EM OBRA

LOUIS E WENS - COZINHA	07
01	VERIFICAR AS MEDIDAS DE PROJEÇÃO
02	VERIFICAR AS MEDIDAS DE PROJEÇÃO
03	VERIFICAR AS MEDIDAS DE PROJEÇÃO
04	VERIFICAR AS MEDIDAS DE PROJEÇÃO
05	VERIFICAR AS MEDIDAS DE PROJEÇÃO
06	VERIFICAR AS MEDIDAS DE PROJEÇÃO
07	VERIFICAR AS MEDIDAS DE PROJEÇÃO
08	VERIFICAR AS MEDIDAS DE PROJEÇÃO
09	VERIFICAR AS MEDIDAS DE PROJEÇÃO
10	VERIFICAR AS MEDIDAS DE PROJEÇÃO
11	VERIFICAR AS MEDIDAS DE PROJEÇÃO
12	VERIFICAR AS MEDIDAS DE PROJEÇÃO
13	VERIFICAR AS MEDIDAS DE PROJEÇÃO
14	VERIFICAR AS MEDIDAS DE PROJEÇÃO
15	VERIFICAR AS MEDIDAS DE PROJEÇÃO
16	VERIFICAR AS MEDIDAS DE PROJEÇÃO
17	VERIFICAR AS MEDIDAS DE PROJEÇÃO
18	VERIFICAR AS MEDIDAS DE PROJEÇÃO
19	VERIFICAR AS MEDIDAS DE PROJEÇÃO
20	VERIFICAR AS MEDIDAS DE PROJEÇÃO
21	VERIFICAR AS MEDIDAS DE PROJEÇÃO
22	VERIFICAR AS MEDIDAS DE PROJEÇÃO
23	VERIFICAR AS MEDIDAS DE PROJEÇÃO

CENTRO PAULA SOUZA

CENTRO ESTADUAL DE EDUCAÇÃO TECNOLÓGICA PAULA SOUZA - CEETEPS

Escola Técnica Estadual - ETEC ITAM PAULISTA

Projeto de Arquitetura

02A.ARC.26

1:25

FUPAM

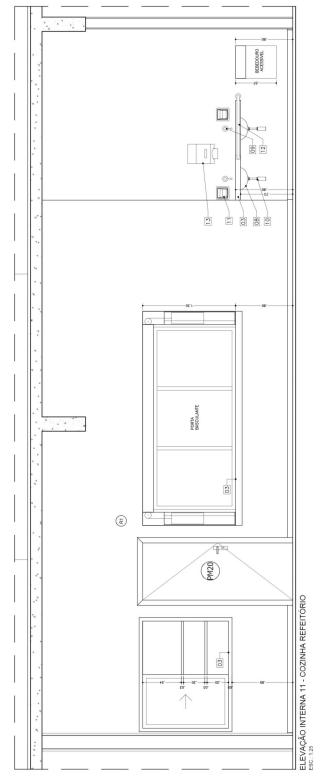
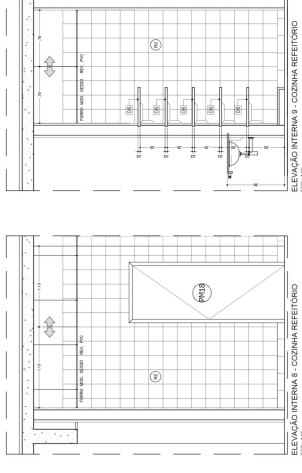
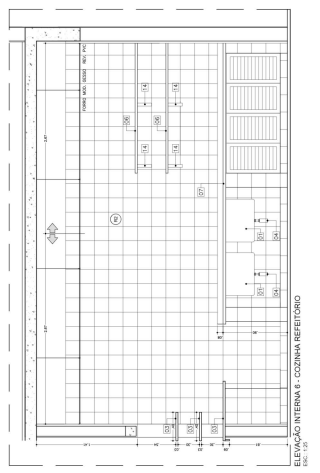
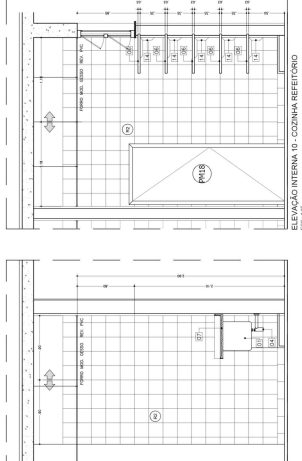
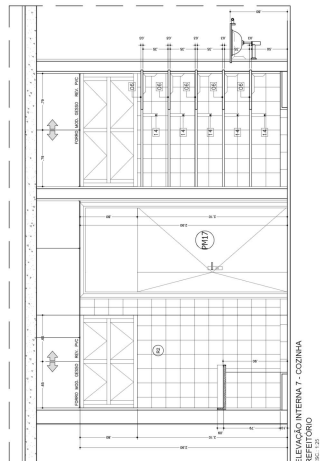
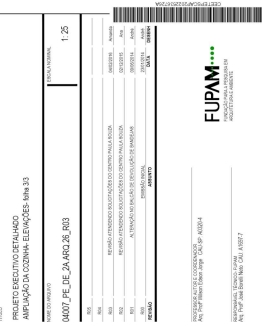

CENTRO PAULA SOUZA

CENTRO ESTADUAL DE EDUCAÇÃO TECNOLÓGICA PAULA SOUZA - CEETEPS

Escola Técnica Estadual - ETEC ITAM PAULISTA

Projeto de Arquitetura

02A.ARC.26

1:25

FUPAM

PROJETO DE ARQUITETURA

APLICAÇÃO DA COZINHA - ELEVACÕES - MMA 33

0007_P_E_L_C_A_ARC_26_363

1:25

FUPAM

PROJETO DE ARQUITETURA

02A.ARC.26

1:25

FUPAM

LOOAS E MEIAS - LANÇONETE
 01 VERIFICAR MEDIDAS EM O PA
 02
 03
 04
 05
 06
 07
 08
 09
 10
 11
 12

VERIFICAR MEDIDAS EM O PA
 01
 02
 03
 04
 05
 06
 07
 08
 09
 10
 11
 12

VERIFICAR MEDIDAS EM O PA
 01
 02
 03
 04
 05
 06
 07
 08
 09
 10
 11
 12

VERIFICAR MEDIDAS EM O PA
 01
 02
 03
 04
 05
 06
 07
 08
 09
 10
 11
 12

VERIFICAR MEDIDAS EM O PA
 01
 02
 03
 04
 05
 06
 07
 08
 09
 10
 11
 12

VERIFICAR MEDIDAS EM O PA
 01
 02
 03
 04
 05
 06
 07
 08
 09
 10
 11
 12

VERIFICAR MEDIDAS EM O PA
 01
 02
 03
 04
 05
 06
 07
 08
 09
 10
 11
 12

VERIFICAR MEDIDAS EM O PA
 01
 02
 03
 04
 05
 06
 07
 08
 09
 10
 11
 12

VERIFICAR MEDIDAS EM O PA
 01
 02
 03
 04
 05
 06
 07
 08
 09
 10
 11
 12

VERIFICAR MEDIDAS EM O PA
 01
 02
 03
 04
 05
 06
 07
 08
 09
 10
 11
 12

VERIFICAR MEDIDAS EM O PA
 01
 02
 03
 04
 05
 06
 07
 08
 09
 10
 11
 12

VERIFICAR MEDIDAS EM O PA
 01
 02
 03
 04
 05
 06
 07
 08
 09
 10
 11
 12

VERIFICAR MEDIDAS EM O PA
 01
 02
 03
 04
 05
 06
 07
 08
 09
 10
 11
 12

VERIFICAR MEDIDAS EM O PA
 01
 02
 03
 04
 05
 06
 07
 08
 09
 10
 11
 12

VERIFICAR MEDIDAS EM O PA
 01
 02
 03
 04
 05
 06
 07
 08
 09
 10
 11
 12

VERIFICAR MEDIDAS EM O PA
 01
 02
 03
 04
 05
 06
 07
 08
 09
 10
 11
 12

VERIFICAR MEDIDAS EM O PA
 01
 02
 03
 04
 05
 06
 07
 08
 09
 10
 11
 12

VERIFICAR MEDIDAS EM O PA
 01
 02
 03
 04
 05
 06
 07
 08
 09
 10
 11
 12

VERIFICAR MEDIDAS EM O PA
 01
 02
 03
 04
 05
 06
 07
 08
 09
 10
 11
 12

VERIFICAR MEDIDAS EM O PA
 01
 02
 03
 04
 05
 06
 07
 08
 09
 10
 11
 12

VERIFICAR MEDIDAS EM O PA
 01
 02
 03
 04
 05
 06
 07
 08
 09
 10
 11
 12

VERIFICAR MEDIDAS EM O PA
 01
 02
 03
 04
 05
 06
 07
 08
 09
 10
 11
 12

VERIFICAR MEDIDAS EM O PA
 01
 02
 03
 04
 05
 06
 07
 08
 09
 10
 11
 12

VERIFICAR MEDIDAS EM O PA
 01
 02
 03
 04
 05
 06
 07
 08
 09
 10
 11
 12

VERIFICAR MEDIDAS EM O PA
 01
 02
 03
 04
 05
 06
 07
 08
 09
 10
 11
 12

VERIFICAR MEDIDAS EM O PA
 01
 02
 03
 04
 05
 06
 07
 08
 09
 10
 11
 12

VERIFICAR MEDIDAS EM O PA
 01
 02
 03
 04
 05
 06
 07
 08
 09
 10
 11
 12

VERIFICAR MEDIDAS EM O PA
 01
 02
 03
 04
 05
 06
 07
 08
 09
 10
 11
 12

VERIFICAR MEDIDAS EM O PA
 01
 02
 03
 04
 05
 06
 07
 08
 09
 10
 11
 12

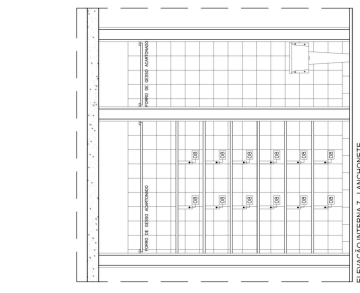

ELEVACAO INTERNA 7 - LANÇONETE
 ESC: 1:20

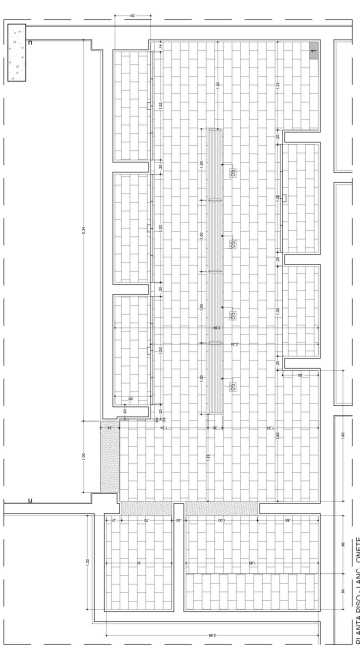

PLANTA RSD - LANÇONETE
 ESC: 1:20

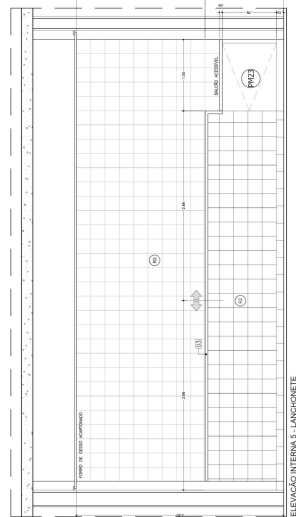

ELEVACAO INTERNA 5 - LANÇONETE
 ESC: 1:20

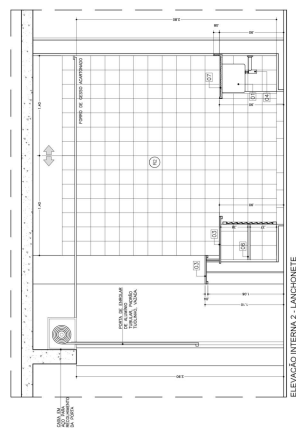

ELEVACAO INTERNA 2 - LANÇONETE
 ESC: 1:20

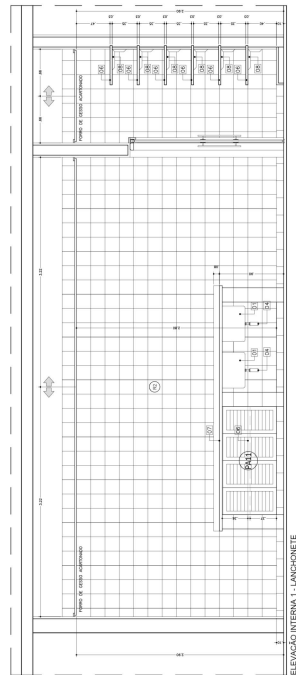

ELEVACAO INTERNA 1 - LANÇONETE
 ESC: 1:20

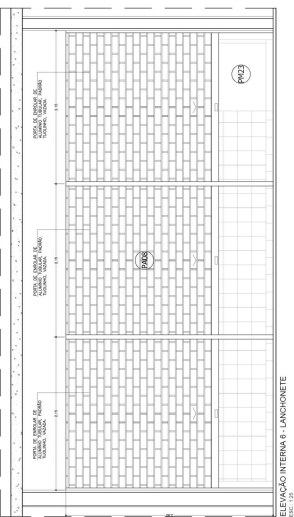

ELEVACAO INTERNA 6 - LANÇONETE
 ESC: 1:20

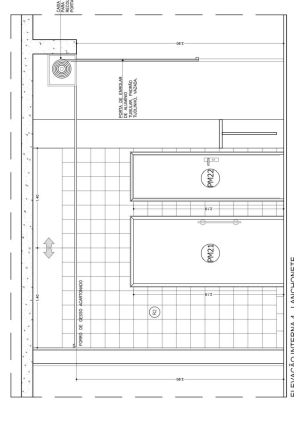

ELEVACAO INTERNA 4 - LANÇONETE
 ESC: 1:20

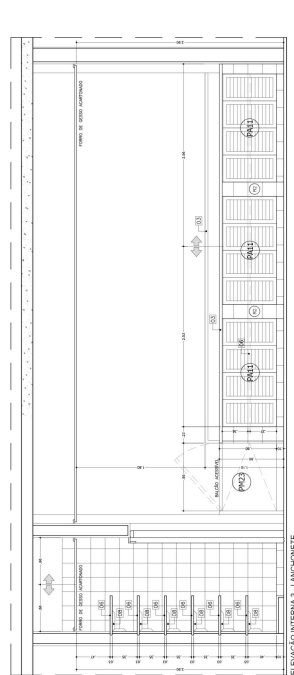

ELEVACAO INTERNA 3 - LANÇONETE
 ESC: 1:20



CENTRO PAULA SOUZA
 CENTRO ESTADUAL DE EDUCACAO TECNOLÓGICA PAULA SOUZA - CETEPS
 Rua Francisco de Sá Pinheiro, Espírito Santo Alberto, Niterói Paulista - São Paulo/SP
Escola Técnica Estadual - ETEC - ITAM PAULISTA

PROJETO DE ARQUITETURA
 AMPLIACAO DA LANÇONETE
 2A.ARQ.27
 R00

PROJETO DE ARQUITETURA
 AMPLIACAO DA LANÇONETE
 0007_DE_2A.ARQ.27_000

FUPAM
 FUNDACAO UNIVERSITARIA DE PAULISTA

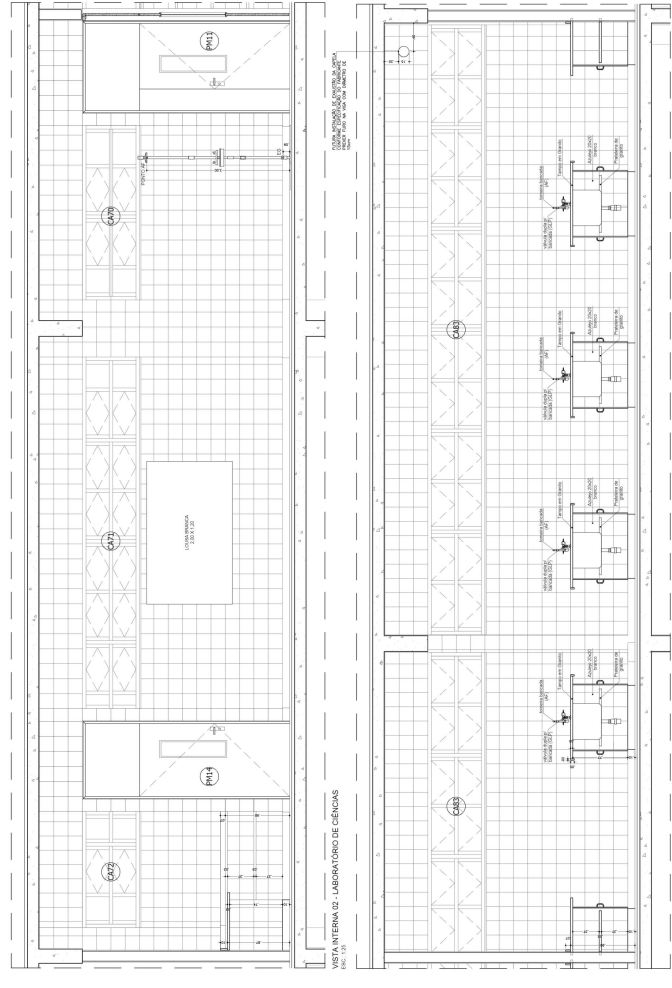
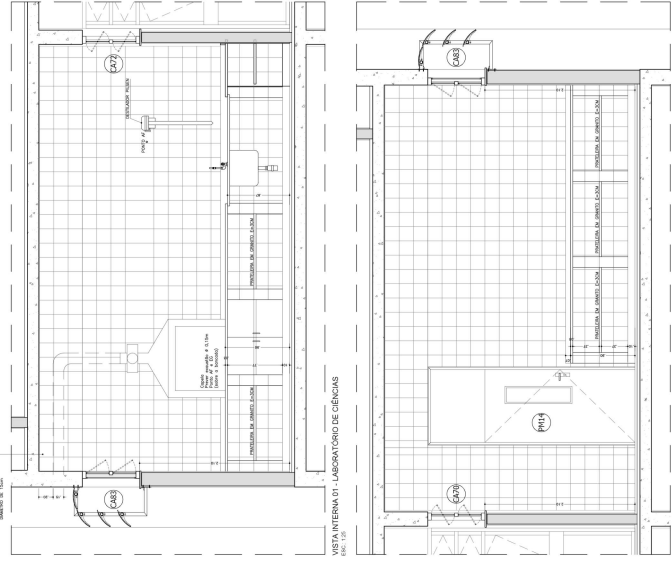
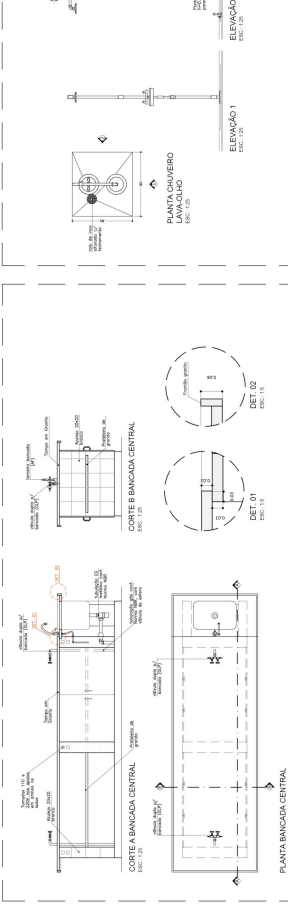
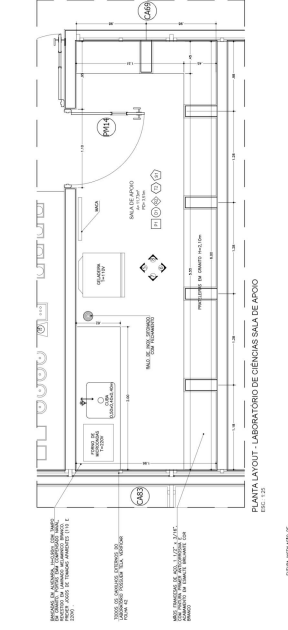
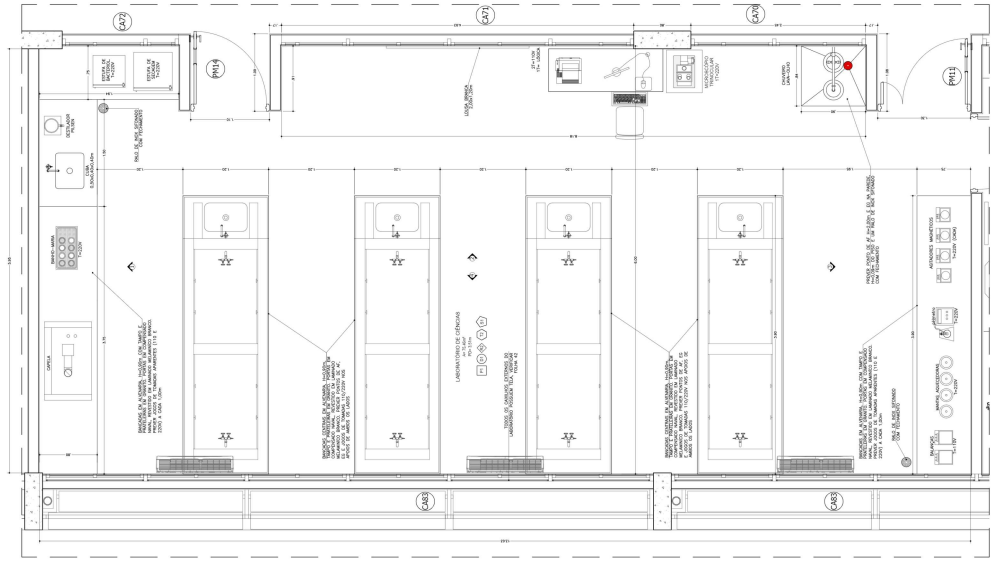

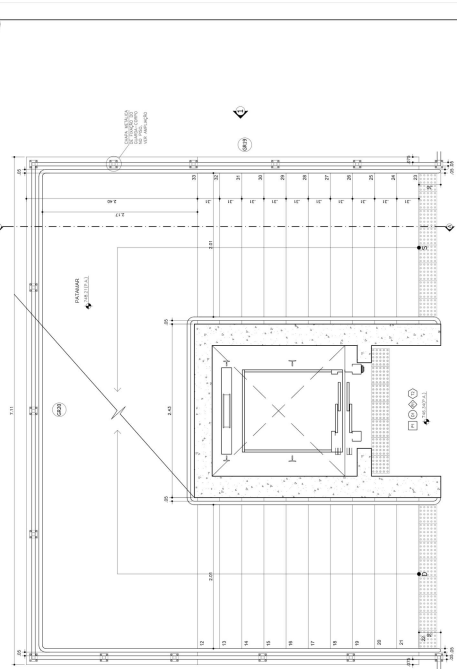

PLANTA ESCADA 01 1º PAVIMENTO
ESC. 136

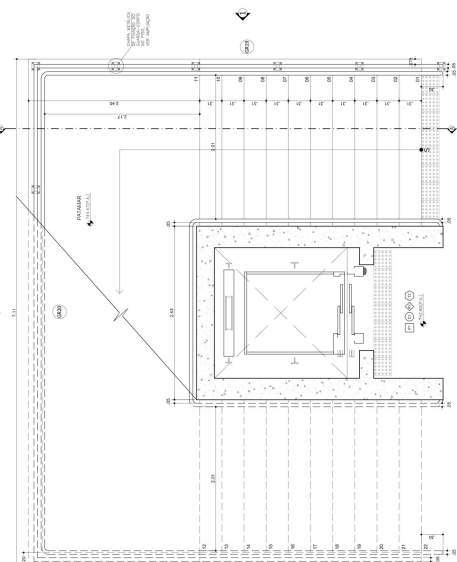

PLANTA ESCADA 02 2º PAVIMENTO
ESC. 136

CONFORME ART. 5ª DA RESOLUÇÃO Nº 375 DE 02/08/2015 DO CONSELHO DE REGULAÇÃO E FISCALIZAÇÃO DO EXERCÍCIO DA ARQUITETURA (CFR) E ART. 2º DO DECRETO Nº 9.590 DE 06/08/2018 DA COMISSÃO DE REGULAÇÃO E FISCALIZAÇÃO DO EXERCÍCIO DA ARQUITETURA (COMARF), O(A) ARQUITETO(A) DEBEM ASSINAR O PROJETO DE ARQUITETURA DO PAVIMENTO EM CUIRADAÇÃO DO(A) CRIADOR(A).

CENTRO PAULA SOUZA

CENTRO ESTADUAL DE EDUCAÇÃO TECNOLÓGICA PAULA SOUZA - CETEPS
Rua Francisco de Sá Paoloto, Espírito das Albas, Itaim Paulista - São Paulo/SP

Escola Técnica Estadual - ETEC ITAM PAULISTA

PROJETO DE ARQUITETURA
AMPLIAÇÃO ESCADA 01 - PAVIS

PROJETA
23/ARQ_30

ARQUITETURA

PROJETO EXECUTIVO DE FUNDADO
AMPLIAÇÃO ESCADA 01 - PAVIS

REVISOR
0807_FELICJA_Arq_30_101

ESCALA
1:25

VERIFICAR MEDIDAS EM OBRAS

01 - REVISÃO DO PROJETO DE FUNDADO
02 - REVISÃO DO PROJETO DE FUNDADO
03 - REVISÃO DO PROJETO DE FUNDADO
04 - REVISÃO DO PROJETO DE FUNDADO
05 - REVISÃO DO PROJETO DE FUNDADO
06 - REVISÃO DO PROJETO DE FUNDADO
07 - REVISÃO DO PROJETO DE FUNDADO
08 - REVISÃO DO PROJETO DE FUNDADO
09 - REVISÃO DO PROJETO DE FUNDADO
10 - REVISÃO DO PROJETO DE FUNDADO
11 - REVISÃO DO PROJETO DE FUNDADO
12 - REVISÃO DO PROJETO DE FUNDADO
13 - REVISÃO DO PROJETO DE FUNDADO
14 - REVISÃO DO PROJETO DE FUNDADO
15 - REVISÃO DO PROJETO DE FUNDADO
16 - REVISÃO DO PROJETO DE FUNDADO
17 - REVISÃO DO PROJETO DE FUNDADO
18 - REVISÃO DO PROJETO DE FUNDADO
19 - REVISÃO DO PROJETO DE FUNDADO
20 - REVISÃO DO PROJETO DE FUNDADO
21 - REVISÃO DO PROJETO DE FUNDADO
22 - REVISÃO DO PROJETO DE FUNDADO
23 - REVISÃO DO PROJETO DE FUNDADO
24 - REVISÃO DO PROJETO DE FUNDADO
25 - REVISÃO DO PROJETO DE FUNDADO
26 - REVISÃO DO PROJETO DE FUNDADO
27 - REVISÃO DO PROJETO DE FUNDADO
28 - REVISÃO DO PROJETO DE FUNDADO
29 - REVISÃO DO PROJETO DE FUNDADO
30 - REVISÃO DO PROJETO DE FUNDADO

AMPLIAÇÃO ESCADA 01 - PAVIS

AMPLIAÇÃO ESCADA 02 - PAVIS

AMPLIAÇÃO ESCADA 03 - PAVIS

AMPLIAÇÃO ESCADA 04 - PAVIS

AMPLIAÇÃO ESCADA 05 - PAVIS

AMPLIAÇÃO ESCADA 06 - PAVIS

AMPLIAÇÃO ESCADA 07 - PAVIS

AMPLIAÇÃO ESCADA 08 - PAVIS

AMPLIAÇÃO ESCADA 09 - PAVIS

AMPLIAÇÃO ESCADA 10 - PAVIS

AMPLIAÇÃO ESCADA 11 - PAVIS

AMPLIAÇÃO ESCADA 12 - PAVIS

AMPLIAÇÃO ESCADA 13 - PAVIS

AMPLIAÇÃO ESCADA 14 - PAVIS

AMPLIAÇÃO ESCADA 15 - PAVIS

AMPLIAÇÃO ESCADA 16 - PAVIS

AMPLIAÇÃO ESCADA 17 - PAVIS

AMPLIAÇÃO ESCADA 18 - PAVIS

AMPLIAÇÃO ESCADA 19 - PAVIS

AMPLIAÇÃO ESCADA 20 - PAVIS

AMPLIAÇÃO ESCADA 21 - PAVIS

AMPLIAÇÃO ESCADA 22 - PAVIS

AMPLIAÇÃO ESCADA 23 - PAVIS

AMPLIAÇÃO ESCADA 24 - PAVIS

AMPLIAÇÃO ESCADA 25 - PAVIS

AMPLIAÇÃO ESCADA 26 - PAVIS

AMPLIAÇÃO ESCADA 27 - PAVIS

AMPLIAÇÃO ESCADA 28 - PAVIS

AMPLIAÇÃO ESCADA 29 - PAVIS

AMPLIAÇÃO ESCADA 30 - PAVIS

FUPAM
FUNDADO DE ARQUITETURA PAULISTA
REG. Nº 49.785/09
CNPJ Nº 09.314.521/0001-88

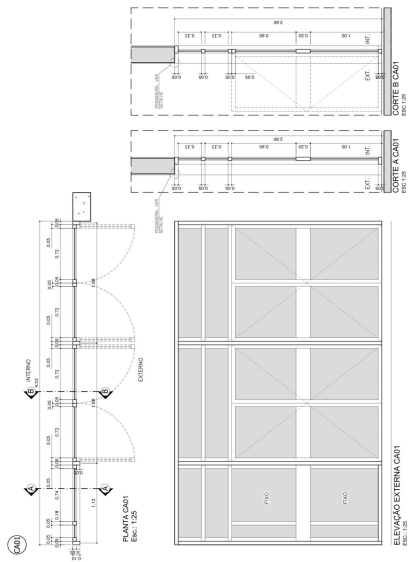
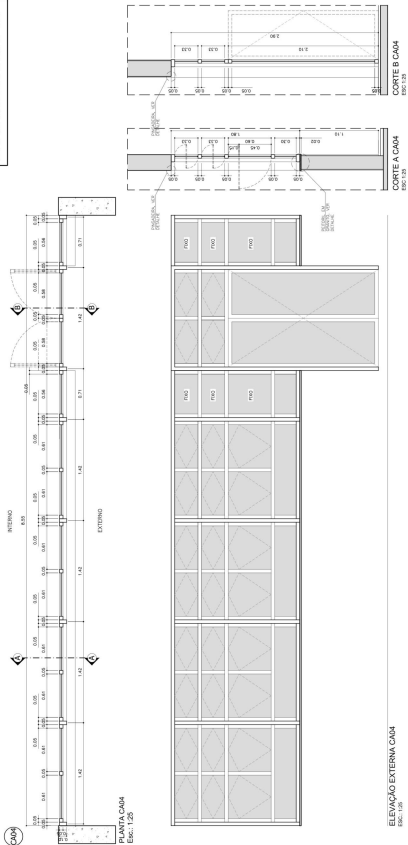

CENTRO PAULA SOUZA

CENTRO ESTADUAL DE EDUCAÇÃO TECNOLÓGICA PAULA SOUZA - CEETEPS

Bairro: **Estadão de São Paulo**, Engenho das Águas, Itaipu Paulista, São Paulo/SP

ARQUITETURA

PROJETO EXECUTIVO DE FUNDADO

APLICAÇÃO CAMINHOS DE ALUMINO - FOLHA 01 DE 10

PROJETO Nº: **09/07_FELZAR_ARQ_03_000**

ESCALA: **1:25**

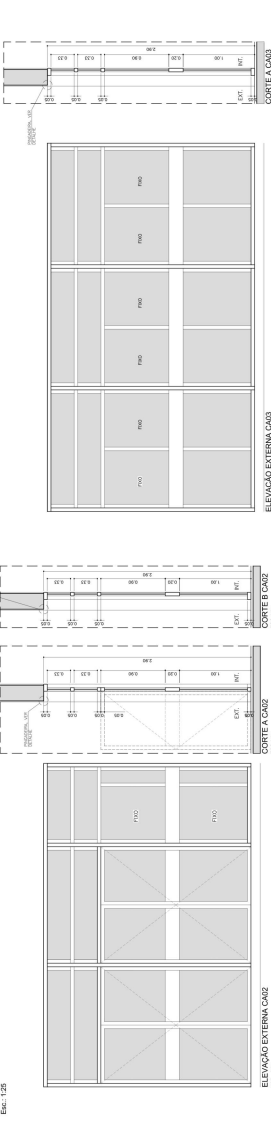
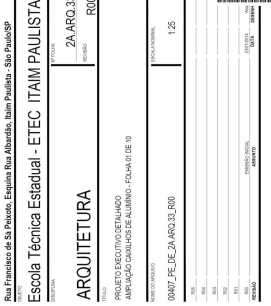
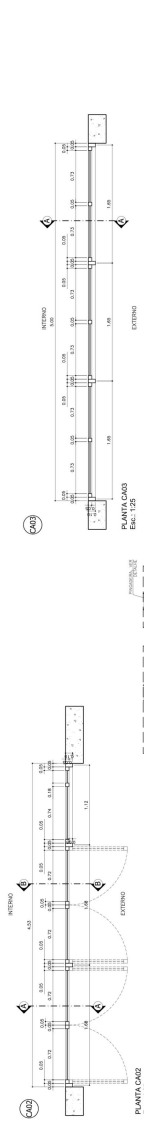

FUPAM

INDUSTRIAL

AV. PÊLOSO, 100 - Vila Mariana - São Paulo - SP - CEP: 05412-000

TEL: (11) 5081-1111

FAX: (11) 5081-1112

WWW.FUPAM.COM.BR

CAMINHOS INTERNOS
Esc. 1:10

CAMINHOS EXTERNOS
Esc. 1:10

PIPINGUEIRA
Esc. 1:20

VERIFICAR MEDIDAS EM OBRA

0407

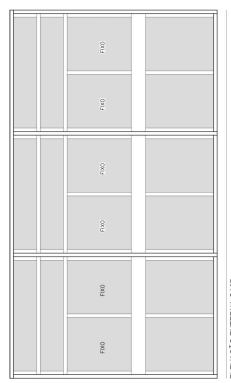
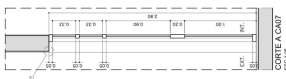
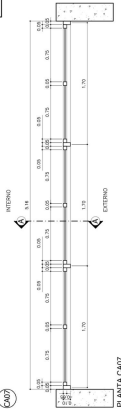

CONTE A CA27
ESC. 1:20

0408

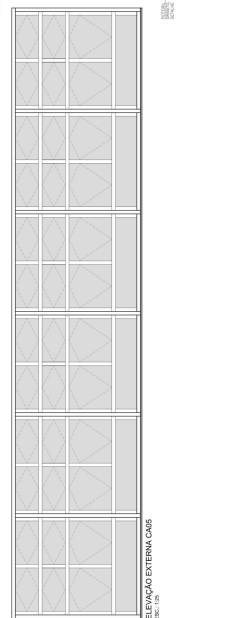
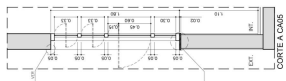
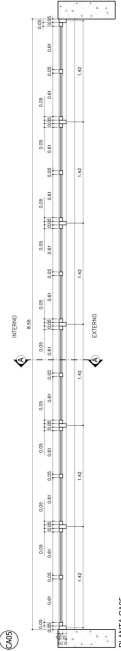

CONTE A CA05
ESC. 1:20

0409

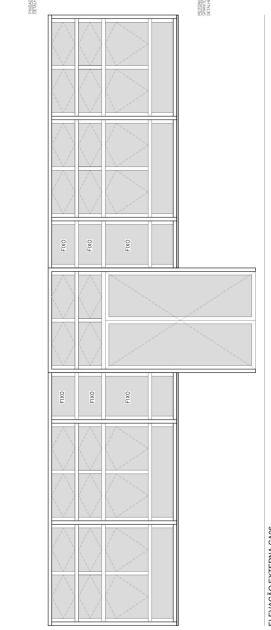
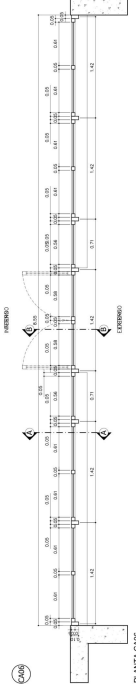

CONTE A CA06
ESC. 1:20

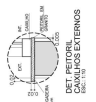
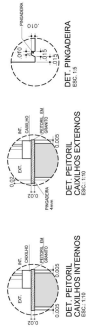

CONFORME ART. 10 DA LEI Nº 10.171/2001, DE 13 DE AGOSTO DE 2001, O PROJETO DE ARQUITETURA DEVE SER ELABORADO EM DUAS COPIAS, SENDO UMA PARA O AUTOR DO PROJETO E OUTRA PARA O ARQUITETO RESPONSÁVEL PELA OBRAS, SENDO NECESSÁRIO ASSINAR E CARIMBAR AS MESMAS. O PROJETO DEVE SER ELABORADO EM DUAS COPIAS, SENDO UMA PARA O AUTOR DO PROJETO E OUTRA PARA O ARQUITETO RESPONSÁVEL PELA OBRAS, SENDO NECESSÁRIO ASSINAR E CARIMBAR AS MESMAS.

CENTRO PAULA SOUZA

PROFESSOR RESPONSÁVEL
CENTRO ESTADUAL DE EDUCAÇÃO TECNOLÓGICA PAULA SOUZA - CEETEPS
Rua Francisco de Sá, 1600 - Engenheiro das Pátrias - São Paulo/SP

PROFESSOR RESPONSÁVEL
Escola Técnica Estadual - ETEC ITAM PAULISTA

PROFESSOR RESPONSÁVEL
ARQUITETURA

PROFESSOR RESPONSÁVEL
PROJETO EXECUTIVO DE FUNDADO

PROFESSOR RESPONSÁVEL
APLICAÇÃO CÁMARGAS DE ALUMINO - FOLHA 02 DE 10

PROFESSOR RESPONSÁVEL
0407_FELICIANO ARÇÁ, 200

PROFESSOR RESPONSÁVEL
1:25

PROFESSOR RESPONSÁVEL
2º ARÇÁ, 34

PROFESSOR RESPONSÁVEL
R00

PROFESSOR RESPONSÁVEL
PROJETO EXECUTIVO DE FUNDADO

PROFESSOR RESPONSÁVEL
APLICAÇÃO CÁMARGAS DE ALUMINO - FOLHA 02 DE 10

PROFESSOR RESPONSÁVEL
0407_FELICIANO ARÇÁ, 200

PROFESSOR RESPONSÁVEL
1:25

PROFESSOR RESPONSÁVEL
2º ARÇÁ, 34

PROFESSOR RESPONSÁVEL
R00

PROFESSOR RESPONSÁVEL
PROJETO EXECUTIVO DE FUNDADO

PROFESSOR RESPONSÁVEL
APLICAÇÃO CÁMARGAS DE ALUMINO - FOLHA 02 DE 10

PROFESSOR RESPONSÁVEL
0407_FELICIANO ARÇÁ, 200

PROFESSOR RESPONSÁVEL
1:25

PROFESSOR RESPONSÁVEL
2º ARÇÁ, 34

PROFESSOR RESPONSÁVEL
R00

PROFESSOR RESPONSÁVEL
PROJETO EXECUTIVO DE FUNDADO

PROFESSOR RESPONSÁVEL
APLICAÇÃO CÁMARGAS DE ALUMINO - FOLHA 02 DE 10

PROFESSOR RESPONSÁVEL
0407_FELICIANO ARÇÁ, 200

PROFESSOR RESPONSÁVEL
APLICAÇÃO CÁMARGAS DE ALUMINO - FOLHA 02 DE 10



CONTE A CA08
ESC. 1:20

CONTE A CA09
ESC. 1:20

CONTE A CA06
ESC. 1:20

CONTE A CA05
ESC. 1:20

CONTE A CA27
ESC. 1:20

CONTE A CA08
ESC. 1:20

CONTE A CA09
ESC. 1:20

CONTE A CA06
ESC. 1:20

CONTE A CA05
ESC. 1:20

CONTE A CA27
ESC. 1:20

CONTE A CA08
ESC. 1:20

CONTE A CA09
ESC. 1:20

CONTE A CA06
ESC. 1:20

CONTE A CA05
ESC. 1:20

CONTE A CA27
ESC. 1:20

CONTE A CA08
ESC. 1:20

CONTE A CA09
ESC. 1:20

CONTE A CA06
ESC. 1:20

CONTE A CA05
ESC. 1:20

CONTE A CA27
ESC. 1:20

CONTE A CA08
ESC. 1:20

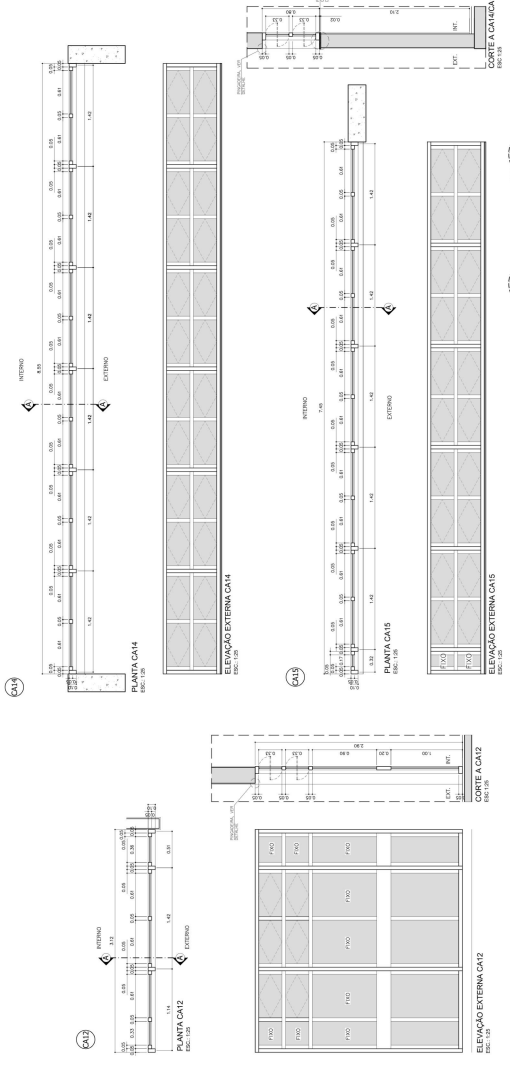
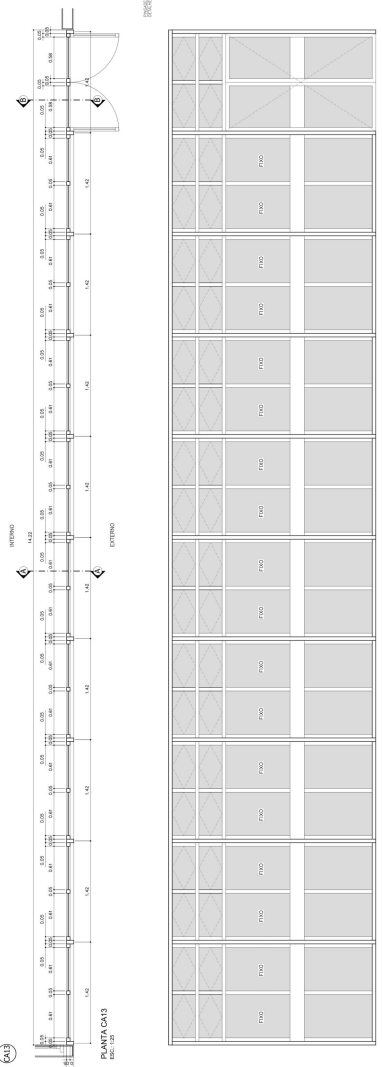

CENTRO PAULA SOUZA

PROFESSOR RESPONSÁVEL: **CELESTE DE CARVALHO DE OLIVEIRA**

CENTRO ESTADUAL DE EDUCAÇÃO TECNOLÓGICA PAULA SOUZA - CEETEPS
Rua Francisco de Sá Paoliço, Engenheiro Paulo de Frontin, São Paulo/SP

Escola Técnica Estadual - ETEC ITAM PAULISTA

ARQUITETURA

PROJETO EXECUTIVO DE FUNDADO
AMPLIAÇÃO CAPAS DE ALUMNO - FOLHA DE 10

PROFESSOR RESPONSÁVEL: **DAUD JEDJARA DE SOUZA**

PROFESSOR: **2º AÇO, 36**

PROFESSOR: **ROD**

ESCALA: **1:25**

FUPAM
FUNDAMENTOS DE URBANISMO E PLANEJAMENTO

PROJETO EXECUTIVO DE FUNDADO
AMPLIAÇÃO CAPAS DE ALUMNO - FOLHA DE 10

PROFESSOR RESPONSÁVEL: **DAUD JEDJARA DE SOUZA**

PROFESSOR: **2º AÇO, 36**

PROFESSOR: **ROD**

ESCALA: **1:25**

FUPAM
FUNDAMENTOS DE URBANISMO E PLANEJAMENTO

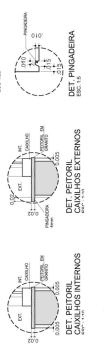

624B

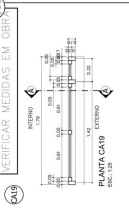

624C

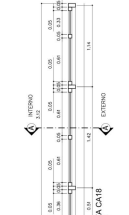

624D

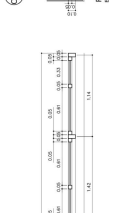

624E

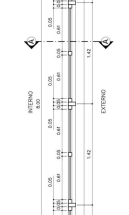

624F

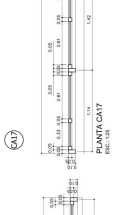

624G

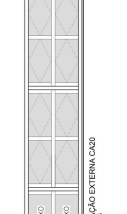
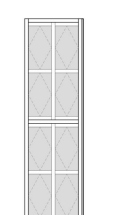
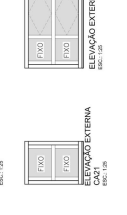
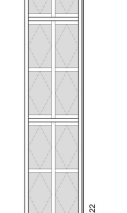
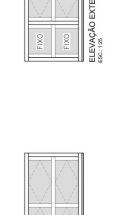
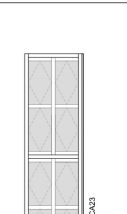
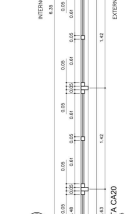
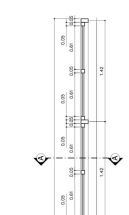
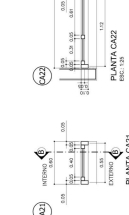
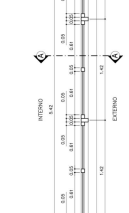
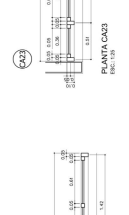
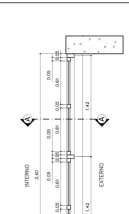
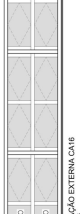
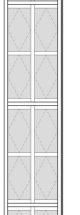
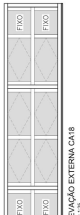
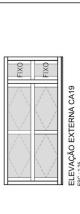
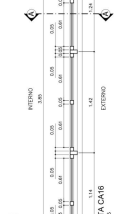

CENTRO PAULA SOUZA
 CENTRO ESTADUAL DE EDUCAÇÃO TECNOLÓGICA PAULA SOUZA - CEETEPS
 Rua Francisco de S. Paolino, Engenheiro Paulo de Lacerda, São Paulo/SP
 Escola Técnica Estadual - ETEC ITAM PAULISTA

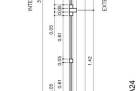
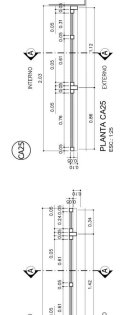
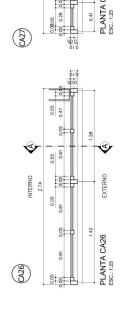
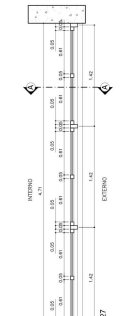

PROJETO EXECUTIVO DE ARQUITETURA
 APLICAÇÃO CARVILHAS DE ALUMÍNIO - FOLHA DE 19

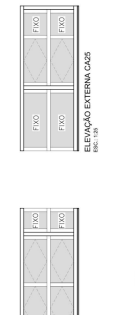
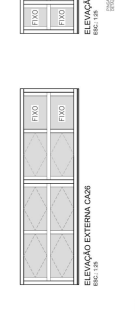
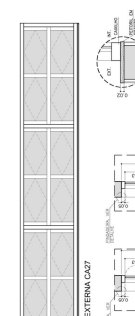

PROJETO EXECUTIVO DE ARQUITETURA
 APLICAÇÃO CARVILHAS DE ALUMÍNIO - FOLHA DE 19

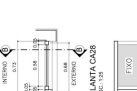
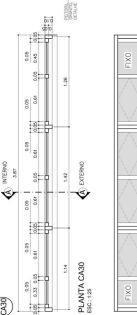
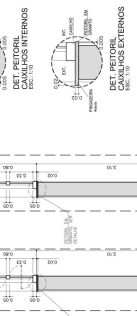

ARQUITETURA
 2A ARQ. 37
 FOLHA DE 19 DE 19

PROJETO EXECUTIVO DE ARQUITETURA
 APLICAÇÃO CARVILHAS DE ALUMÍNIO - FOLHA DE 19

PROJETO EXECUTIVO DE ARQUITETURA
 APLICAÇÃO CARVILHAS DE ALUMÍNIO - FOLHA DE 19

DET. PONTA DO CARVILHAS DE ALUMÍNIO INTERIORES

DET. PONTA DO CARVILHAS DE ALUMÍNIO EXTERIORS

DET. PONTA DO CARVILHAS DE ALUMÍNIO

Arquitetura: DR. CARLOS ALBERTO DE ALMEIDA JUNIOR - Autores: Arquiteto Responsável: DR. CARLOS ALBERTO DE ALMEIDA JUNIOR - 0868

Arquitetura: DR. CARLOS ALBERTO DE ALMEIDA JUNIOR - Autores: Arquiteto Responsável: DR. CARLOS ALBERTO DE ALMEIDA JUNIOR - 0868

Arquitetura: DR. CARLOS ALBERTO DE ALMEIDA JUNIOR - Autores: Arquiteto Responsável: DR. CARLOS ALBERTO DE ALMEIDA JUNIOR - 0868

Arquitetura: DR. CARLOS ALBERTO DE ALMEIDA JUNIOR - Autores: Arquiteto Responsável: DR. CARLOS ALBERTO DE ALMEIDA JUNIOR - 0868

Arquitetura: DR. CARLOS ALBERTO DE ALMEIDA JUNIOR - Autores: Arquiteto Responsável: DR. CARLOS ALBERTO DE ALMEIDA JUNIOR - 0868

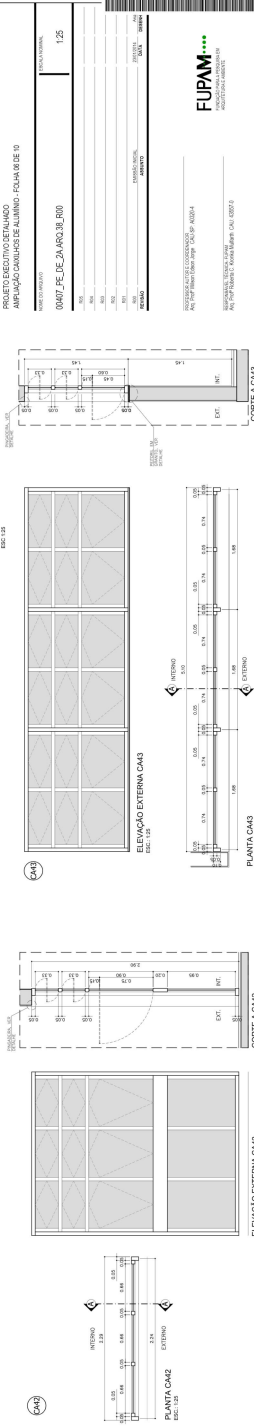
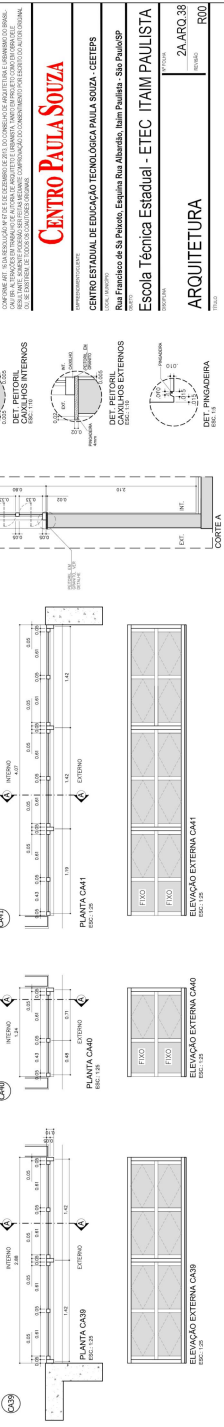
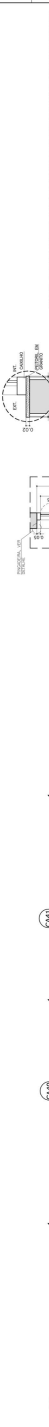
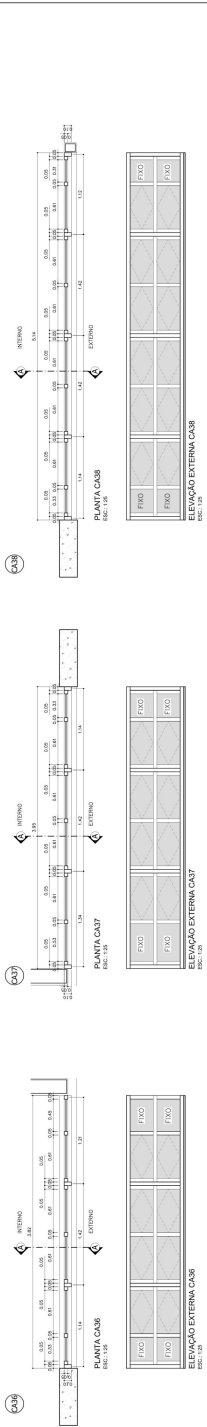
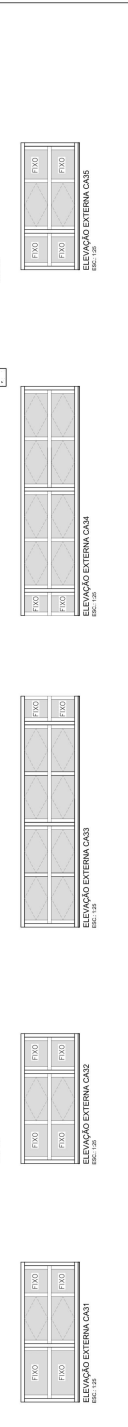
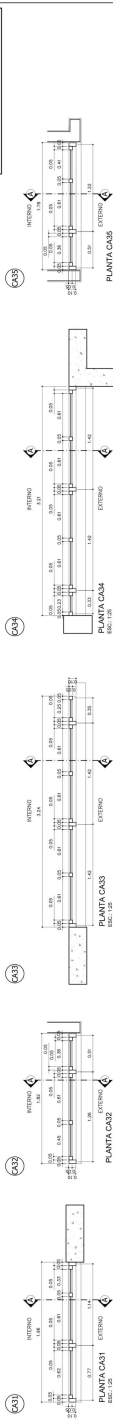

CENTRO PAULA SOUZA
 CENTRO ESTADUAL DE EDUCAÇÃO TECNOLÓGICA PAULA SOUZA - CEETEPS
 Rua Francisco de Sá Paoline, Engenheiro Paulo de Frontin, São Paulo/SP

ARQUITETURA
 PROJETO EXECUTIVO DE FACHADA
 APLICAÇÃO CAMUFLADA DE ALUMINIO - FOLHA DE 10
 09/07_2016_A03030_300
 2º ARCO, 38
 RUA
 ESCALA: 1/25

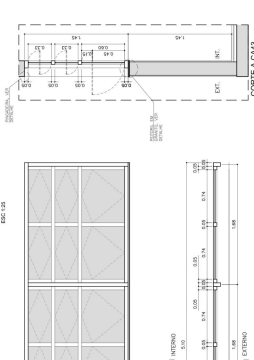

FUPAM
 INDÚSTRIA NACIONAL DE ALUMÍNIO
 Rua Francisco de Sá Paoline, Engenheiro Paulo de Frontin, São Paulo/SP
 CEP: 05708-900
 Fone: (11) 5082-1111
 Fax: (11) 5082-1112
 E-mail: fupam@fupam.com.br
 www.fupam.com.br

VERIFICAR MEDIDAS EM OBRA

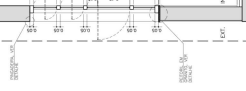
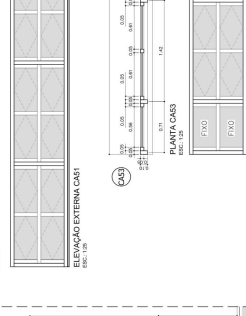
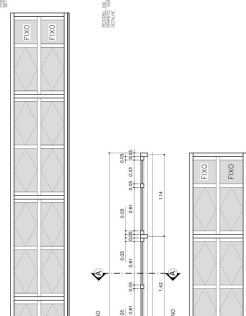
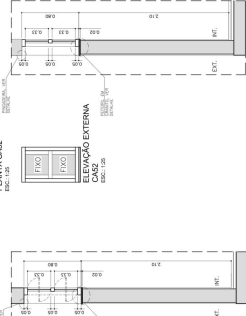
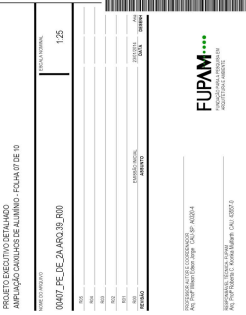
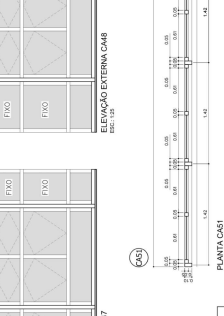
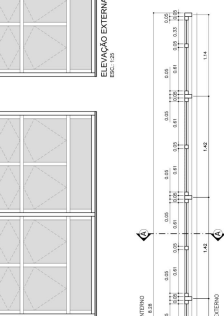
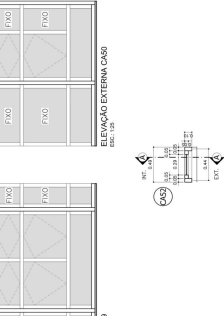
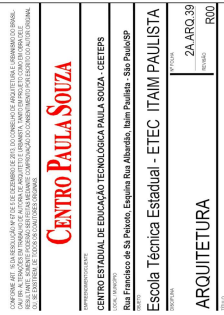
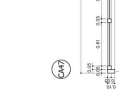
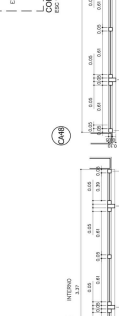
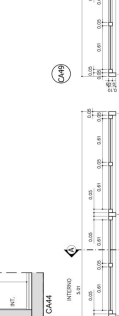
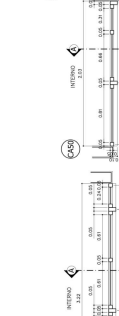
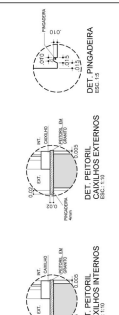
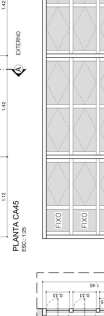
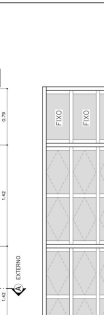
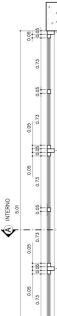

CENTRO PAULA SOUZA
CENTRO ESTADUAL DE EDUCAÇÃO TECNOLÓGICA PAULA SOUZA - CEETEPS
Rua Francisco de Sá Paqueta, Espírito dos Anjos, Itaim Paulista - São Paulo/SP
Município: São Paulo - Estado: São Paulo - Brasil
Escola Técnica Estadual - ETEC ITAIM PAULISTA

PROJETO EXECUTIVO DE ALUMINIO
APLICAÇÃO CAMARAS DE ALUMINIO - FOLHA 02 DE 10
0907_FOLHA_A02_DE_100
RUI
RUI

FUPAM
INDUSTRIALIZAÇÃO DE ALUMINIO

PROJETO EXECUTIVO DE ALUMINIO
APLICAÇÃO CAMARAS DE ALUMINIO - FOLHA 02 DE 10
0907_FOLHA_A02_DE_100
RUI
RUI

PROJETO EXECUTIVO DE ALUMINIO
APLICAÇÃO CAMARAS DE ALUMINIO - FOLHA 02 DE 10
0907_FOLHA_A02_DE_100
RUI
RUI



AutoCAD 2014
Arquiteto RUI SOUZA - CRP: 0171002-04/2005

VERIFICAR MEDIDAS EM OBRA

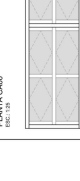
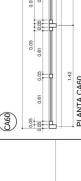
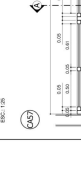
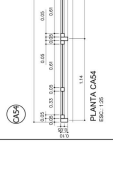
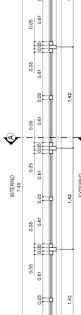
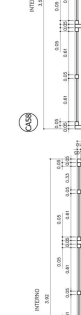
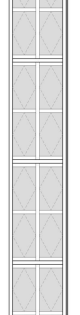
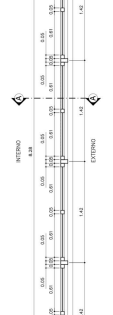
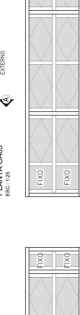
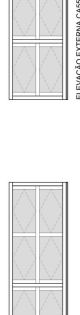
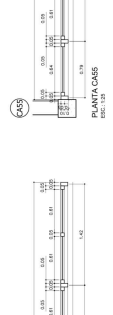
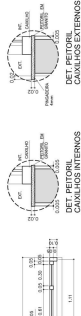
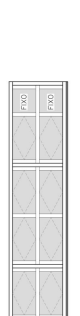
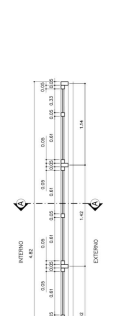
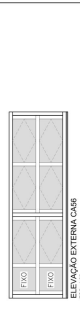
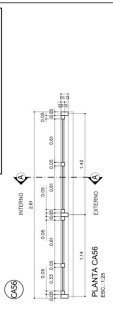

CENTRO PAULA SOUZA
CENTRO ESTADUAL DE EDUCAÇÃO TECNOLÓGICA PAULA SOUZA - CEETEPS
Rua Francisco de Sá Paolotto, Engenheiro Paulo de Frontin, São Paulo/SP

PROJETO EXECUTIVO DE ALUMNOS
ARQUITETURA
2º ARQ.40
R00

PROJETO EXECUTIVO DE ALUMNOS
APLICAÇÃO CÁMERMAS DE ALUMNOS - FOLHA DE 10
0907_FOLHA_ARQ_01_R00

ESCALA: 1/25

FUPAM
INDUSTRIALIZAÇÃO

CALHAS EXTERNAS
DET. PINGADERIA
ESC: 1/4

CALHAS INTERNAS
DET. PINGADERIA
ESC: 1/4

CALHAS EXTERNAS
DET. PINGADERIA
ESC: 1/4

CORTE A CAMB
ESC: 1/20

ELEVÇÃO EXTERNA CAM8
ESC: 1/20

ELEVÇÃO EXTERNA CAM9
ESC: 1/20

ELEVÇÃO EXTERNA CAM10
ESC: 1/20

ELEVÇÃO EXTERNA CAM11
ESC: 1/20

ELEVÇÃO EXTERNA CAM12
ESC: 1/20

ELEVÇÃO EXTERNA CAM13
ESC: 1/20

ELEVÇÃO EXTERNA CAM14
ESC: 1/20

ELEVÇÃO EXTERNA CAM15
ESC: 1/20

ELEVÇÃO EXTERNA CAM16
ESC: 1/20

ELEVÇÃO EXTERNA CAM17
ESC: 1/20

ELEVÇÃO EXTERNA CAM18
ESC: 1/20

ELEVÇÃO EXTERNA CAM19
ESC: 1/20

ELEVÇÃO EXTERNA CAM20
ESC: 1/20

ELEVÇÃO EXTERNA CAM21
ESC: 1/20

ELEVÇÃO EXTERNA CAM22
ESC: 1/20

ELEVÇÃO EXTERNA CAM23
ESC: 1/20

ELEVÇÃO EXTERNA CAM24
ESC: 1/20

ELEVÇÃO EXTERNA CAM25
ESC: 1/20

ELEVÇÃO EXTERNA CAM26
ESC: 1/20

ELEVÇÃO EXTERNA CAM27
ESC: 1/20

ELEVÇÃO EXTERNA CAM28
ESC: 1/20

ELEVÇÃO EXTERNA CAM29
ESC: 1/20

ELEVÇÃO EXTERNA CAM30
ESC: 1/20

ELEVÇÃO EXTERNA CAM31
ESC: 1/20

ELEVÇÃO EXTERNA CAM32
ESC: 1/20

ELEVÇÃO EXTERNA CAM33
ESC: 1/20

ELEVÇÃO EXTERNA CAM34
ESC: 1/20

ELEVÇÃO EXTERNA CAM35
ESC: 1/20

ELEVÇÃO EXTERNA CAM36
ESC: 1/20

ELEVÇÃO EXTERNA CAM37
ESC: 1/20

ELEVÇÃO EXTERNA CAM38
ESC: 1/20

ELEVÇÃO EXTERNA CAM39
ESC: 1/20

ELEVÇÃO EXTERNA CAM40
ESC: 1/20

ELEVÇÃO EXTERNA CAM41
ESC: 1/20

ELEVÇÃO EXTERNA CAM42
ESC: 1/20

ELEVÇÃO EXTERNA CAM43
ESC: 1/20

ELEVÇÃO EXTERNA CAM44
ESC: 1/20

ELEVÇÃO EXTERNA CAM45
ESC: 1/20

ELEVÇÃO EXTERNA CAM46
ESC: 1/20

ELEVÇÃO EXTERNA CAM47
ESC: 1/20

ELEVÇÃO EXTERNA CAM48
ESC: 1/20

ELEVÇÃO EXTERNA CAM49
ESC: 1/20

ELEVÇÃO EXTERNA CAM50
ESC: 1/20

ELEVÇÃO EXTERNA CAM51
ESC: 1/20

ELEVÇÃO EXTERNA CAM52
ESC: 1/20

ELEVÇÃO EXTERNA CAM53
ESC: 1/20

ELEVÇÃO EXTERNA CAM54
ESC: 1/20

ELEVÇÃO EXTERNA CAM55
ESC: 1/20

ELEVÇÃO EXTERNA CAM56
ESC: 1/20

ELEVÇÃO EXTERNA CAM57
ESC: 1/20

ELEVÇÃO EXTERNA CAM58
ESC: 1/20

ELEVÇÃO EXTERNA CAM59
ESC: 1/20

ELEVÇÃO EXTERNA CAM60
ESC: 1/20

ELEVÇÃO EXTERNA CAM61
ESC: 1/20

ELEVÇÃO EXTERNA CAM62
ESC: 1/20

ELEVÇÃO EXTERNA CAM63
ESC: 1/20

ELEVÇÃO EXTERNA CAM64
ESC: 1/20

ELEVÇÃO EXTERNA CAM65
ESC: 1/20

ELEVÇÃO EXTERNA CAM66
ESC: 1/20

ELEVÇÃO EXTERNA CAM67
ESC: 1/20

ELEVÇÃO EXTERNA CAM68
ESC: 1/20

ELEVÇÃO EXTERNA CAM69
ESC: 1/20

ELEVÇÃO EXTERNA CAM70
ESC: 1/20

ELEVÇÃO EXTERNA CAM71
ESC: 1/20

ELEVÇÃO EXTERNA CAM72
ESC: 1/20

ELEVÇÃO EXTERNA CAM73
ESC: 1/20

ELEVÇÃO EXTERNA CAM74
ESC: 1/20

ELEVÇÃO EXTERNA CAM75
ESC: 1/20

ELEVÇÃO EXTERNA CAM76
ESC: 1/20

ELEVÇÃO EXTERNA CAM77
ESC: 1/20

ELEVÇÃO EXTERNA CAM78
ESC: 1/20

ELEVÇÃO EXTERNA CAM79
ESC: 1/20

ELEVÇÃO EXTERNA CAM80
ESC: 1/20

ELEVÇÃO EXTERNA CAM81
ESC: 1/20

ELEVÇÃO EXTERNA CAM82
ESC: 1/20

ELEVÇÃO EXTERNA CAM83
ESC: 1/20

ELEVÇÃO EXTERNA CAM84
ESC: 1/20

ELEVÇÃO EXTERNA CAM85
ESC: 1/20

ELEVÇÃO EXTERNA CAM86
ESC: 1/20

ELEVÇÃO EXTERNA CAM87
ESC: 1/20

ELEVÇÃO EXTERNA CAM88
ESC: 1/20

ELEVÇÃO EXTERNA CAM89
ESC: 1/20

ELEVÇÃO EXTERNA CAM90
ESC: 1/20

ELEVÇÃO EXTERNA CAM91
ESC: 1/20

ELEVÇÃO EXTERNA CAM92
ESC: 1/20

ELEVÇÃO EXTERNA CAM93
ESC: 1/20

ELEVÇÃO EXTERNA CAM94
ESC: 1/20

ELEVÇÃO EXTERNA CAM95
ESC: 1/20

ELEVÇÃO EXTERNA CAM96
ESC: 1/20

ELEVÇÃO EXTERNA CAM97
ESC: 1/20

ELEVÇÃO EXTERNA CAM98
ESC: 1/20

ELEVÇÃO EXTERNA CAM99
ESC: 1/20

ELEVÇÃO EXTERNA CAM100
ESC: 1/20