



ETEC-074-JOSÉ MARTIMIANO DA SILVA

SDE- SECRETARIA DE DESENVOLVIMENTO ECONÔMICO  
 MEMORIAL DE RESTAURO  
 REVISÃO 00

**3. AMBIENTES:** SECRETARIA

- PISO: Ladrilho hidráulico 20x20cm/ Cerâmico 33,5x33,5cm
- RODAPÉ: Madeira / Cerâmico
- PAREDE: Pintura sobre revestimento
- FORRO: Pintura sobre revestimento (laje de concreto)

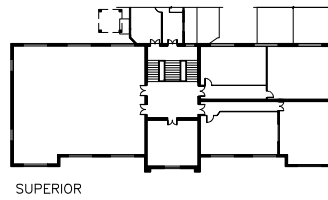
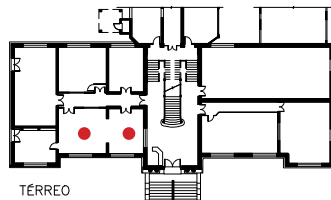
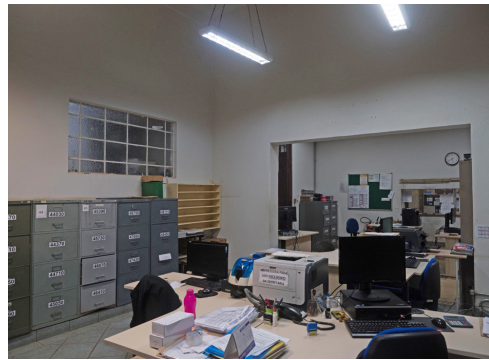
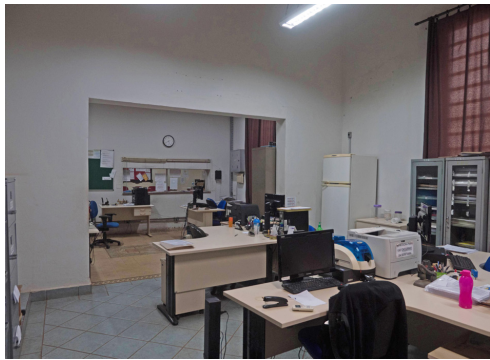

SDE\_65\_2021\_ARQ\_01-01\_MR\_PE\_R00

Página 16





ETEC-074-JOSÉ MARTIMIANO DA SILVA

SDE- SECRETARIA DE DESENVOLVIMENTO ECONÔMICO  
MEMORIAL DE RESTAURO  
REVISÃO 00

- 3. AMBIENTES:** COPA  
PISO: Ladrilho hidráulico 20x20cm  
RODAPÉ: -  
PAREDE: Pintura sobre revestimento  
FORRO: Pintura sobre revestimento (laje de concreto)

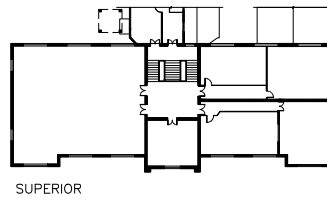
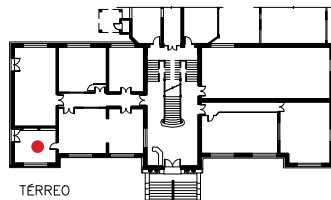

SDE\_65\_2021\_ARQ\_01-01\_MR\_PE\_R00

Página 17





ETEC-074-JOSÉ MARTIMIANO DA SILVA

SDE- SECRETARIA DE DESENVOLVIMENTO ECONÔMICO  
MEMORIAL DE RESTAURO  
REVISÃO 00

- 3. AMBIENTES: LABORATÓRIO DE INFORMÁTICA 01
- PISO: Ladrilho hidráulico 20x20cm
- RODAPÉ: -
- PAREDE: Pintura sobre revestimento
- FORRO: Pintura sobre revestimento (laje de concreto)

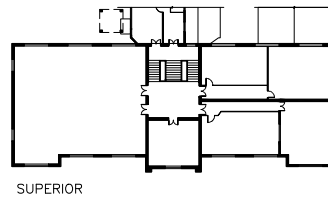
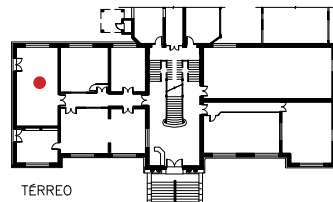

SDE\_65\_2021\_ARQ\_01-01\_MR\_PE\_R00

Página 18







ETEC-074-JOSÉ MARTIMIANO DA SILVA

SDE- SECRETARIA DE DESENVOLVIMENTO ECONÔMICO  
MEMORIAL DE RESTAURO  
REVISÃO 00

- 3. AMBIENTES:** COORDENAÇÃO  
PISO: Ladrilho hidráulico 20x20cm  
RODAPÉ: -  
PAREDE: Pintura sobre revestimento  
FORRO: Pintura sobre revestimento (laje de concreto)

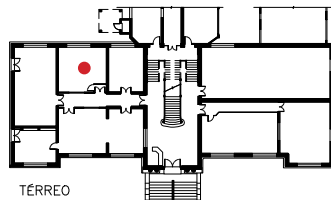

TÉRREO

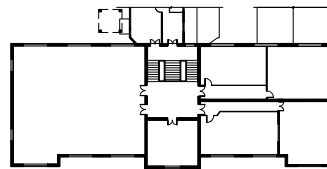

SUPERIOR

SDE\_65\_2021\_ARQ\_01-01\_MR\_PE\_R00







ETEC-074-JOSÉ MARTIMIANO DA SILVA

SDE- SECRETARIA DE DESENVOLVIMENTO ECONÔMICO  
MEMORIAL DE RESTAURO  
REVISÃO 00

- 3. AMBIENTES:** SALA DE APOIO  
PISO: Ladrilho hidráulico 20x20cm  
RODAPÉ: Madeira  
PAREDE: Pintura sobre revestimento  
FORRO: Pintura sobre revestimento (laje de concreto)

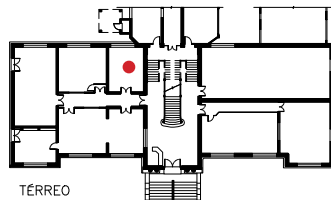

TÉRREO

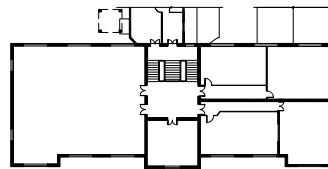

SUPERIOR

SDE\_65\_2021\_ARQ\_01-01\_MR\_PE\_R00

Página 20



CEETEPSCAP2022489170A





ETEC-074-JOSÉ MARTIMIANO DA SILVA

SDE- SECRETARIA DE DESENVOLVIMENTO ECONÔMICO  
MEMORIAL DE RESTAURO  
REVISÃO 00

- 3. AMBIENTES: CIRCULAÇÃO**  
PISO: Ladrilho hidráulico 20x20cm  
RODAPÉ: Madeira  
PAREDE: Pintura sobre revestimento  
FORRO: Pintura sobre revestimento (laje de concreto)

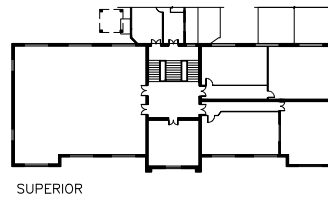
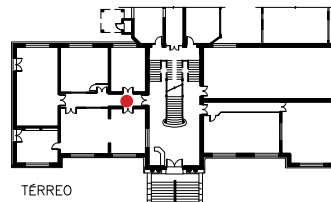

SDE\_65\_2021\_ARQ\_01-01\_MR\_PE\_R00

Página 21





ETEC-074-JOSÉ MARTIMIANO DA SILVA

SDE- SECRETARIA DE DESENVOLVIMENTO ECONÔMICO  
MEMORIAL DE RESTAURO  
REVISÃO 00

- 3. AMBIENTES:** HALL  
PISO: Madeira - Tábua L=9,5cm  
RODAPÉ: Madeira  
PAREDE: Pintura sobre revestimento  
FORRO: Pintura sobre revestimento (estuque)

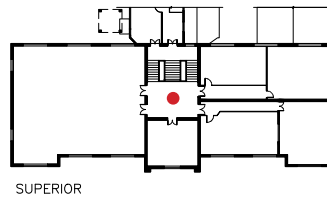
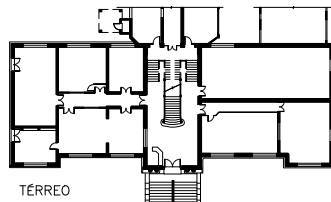
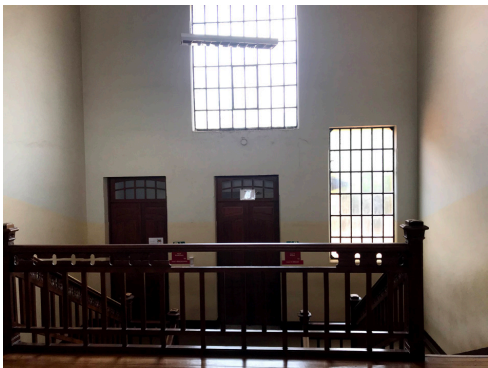

SDE\_65\_2021\_ARQ\_01-01\_MR\_PE\_R00

Página 22







ETEC-074-JOSÉ MARTIMIANO DA SILVA

SDE- SECRETARIA DE DESENVOLVIMENTO ECONÔMICO  
MEMORIAL DE RESTAURO  
REVISÃO 00

**3. AMBIENTES: MEMORIAL**

- PISO: Madeira - Tábua L=9,5cm
- RODAPÉ: Madeira
- PAREDE: Pintura sobre revestimento
- FORRO: Pintura sobre revestimento (estuque)

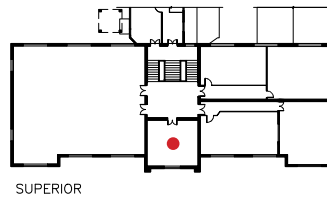
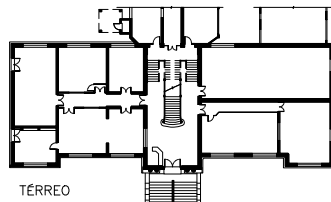
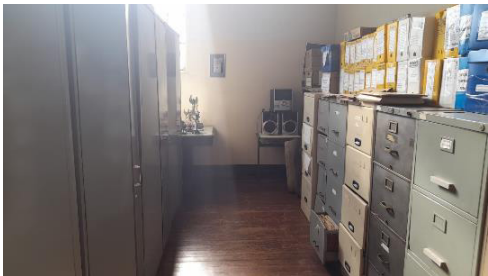
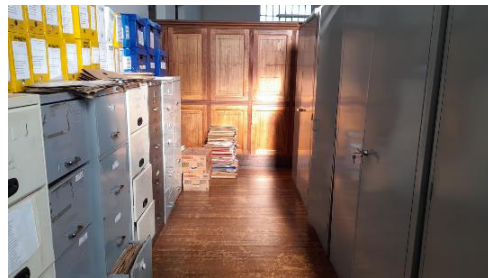

SDE\_65\_2021\_ARQ\_01-01\_MR\_PE\_R00

Página 23



CEETEPSCAP2022489170A



ETEC-074-JOSÉ MARTIMIANO DA SILVA

SDE- SECRETARIA DE DESENVOLVIMENTO ECONÔMICO  
MEMORIAL DE RESTAURO  
REVISÃO 00

- 3. AMBIENTES:** AUDITÓRIO  
PISO: Madeira - Tábua L=9,5cm  
RODAPÉ: Madeira - meia cana  
PAREDE: Pintura sobre revestimento  
FORRO: Painéis de forro mineral

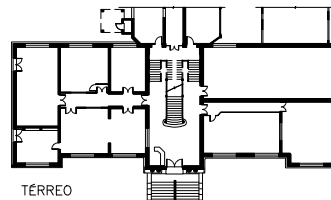

TÉRREO

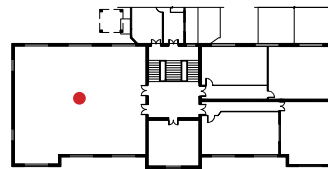

SUPERIOR

SDE\_65\_2021\_ARQ\_01-01\_MR\_PE\_R00

Página 24





ETEC-074-JOSÉ MARTIMIANO DA SILVA

SDE- SECRETARIA DE DESENVOLVIMENTO ECONÔMICO  
MEMORIAL DE RESTAURO  
REVISÃO 00

- 3. AMBIENTES:** SALA DE AULA 03  
PISO: Madeira - Tábua L=9,5cm  
RODAPÉ: Madeira  
PAREDE: Pintura sobre revestimento  
FORRO: Pintura sobre revestimento (estuque)

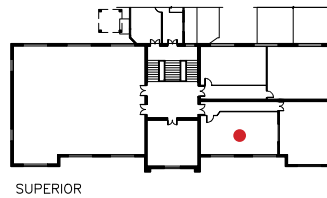
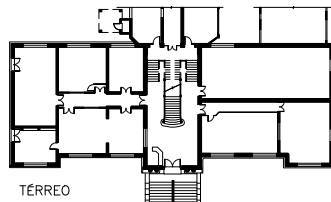

SDE\_65\_2021\_ARQ\_01-01\_MR\_PE\_R00

Página 25







ETEC-074-JOSÉ MARTIMIANO DA SILVA

SDE- SECRETARIA DE DESENVOLVIMENTO ECONÔMICO  
MEMORIAL DE RESTAURO  
REVISÃO 00

- 3. AMBIENTES:** SALA DE AULA 04  
PISO: Madeira - Tábua L=9,5cm  
RODAPÉ: Madeira  
PAREDE: Pintura sobre revestimento  
FORRO: Pintura sobre revestimento (estuque)

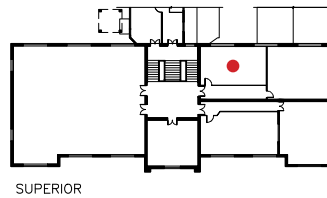
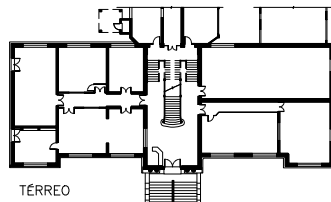
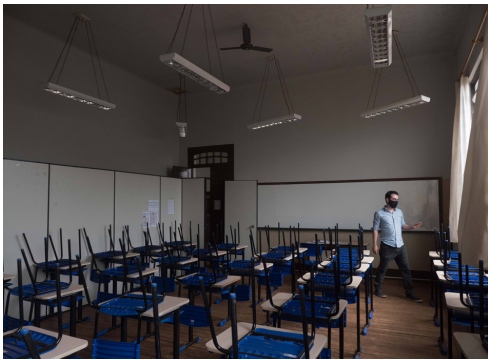
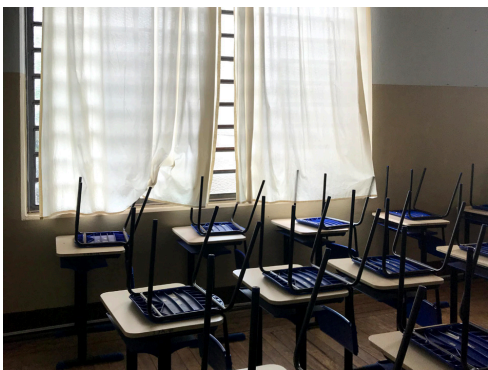

SDE\_65\_2021\_ARQ\_01-01\_MR\_PE\_R00

Página 26



CEETEPSCAP2022489170A



ETEC-074-JOSÉ MARTIMIANO DA SILVA

SDE- SECRETARIA DE DESENVOLVIMENTO ECONÔMICO  
MEMORIAL DE RESTAURO  
REVISÃO 00

- 3. AMBIENTES: SALA DE AULA 05
- PISO: Madeira - Tábua L=9,5cm
- RODAPÉ: Madeira
- PAREDE: Pintura sobre revestimento
- FORRO: Pintura sobre revestimento (estuque)

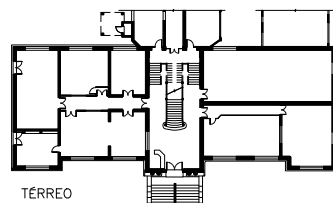
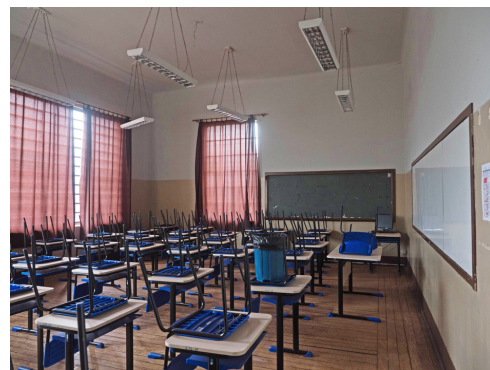
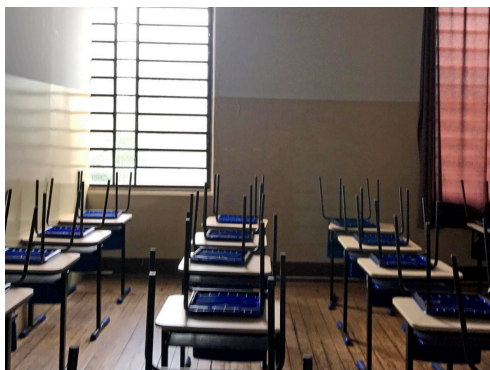

TÉRREO

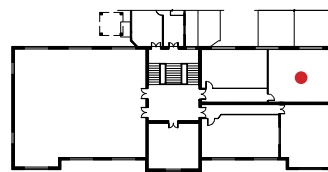

SUPERIOR

SDE\_65\_2021\_ARQ\_01-01\_MR\_PE\_R00



CEETEPSCAP2022489170A





ETEC-074-JOSÉ MARTIMIANO DA SILVA

SDE- SECRETARIA DE DESENVOLVIMENTO ECONÔMICO  
MEMORIAL DE RESTAURO  
REVISÃO 00

- 3. AMBIENTES:** LABORATÓRIO DE INFORÁTICA 02  
PISO: Madeira - Tábua L=9,5cm  
RODAPÉ: Madeira  
PAREDE: Pintura sobre revestimento  
FORRO: Pintura sobre revestimento (estuque)

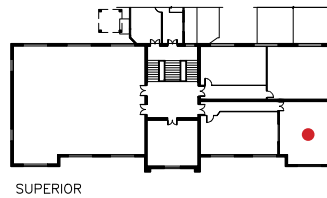
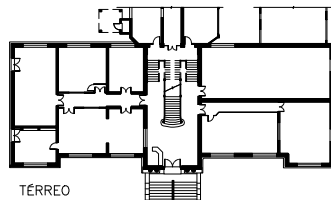
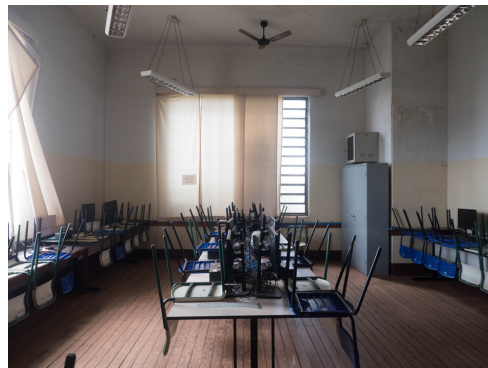

SDE\_65\_2021\_ARQ\_01-01\_MR\_PE\_R00

Página 28





4. CAIXILHOS

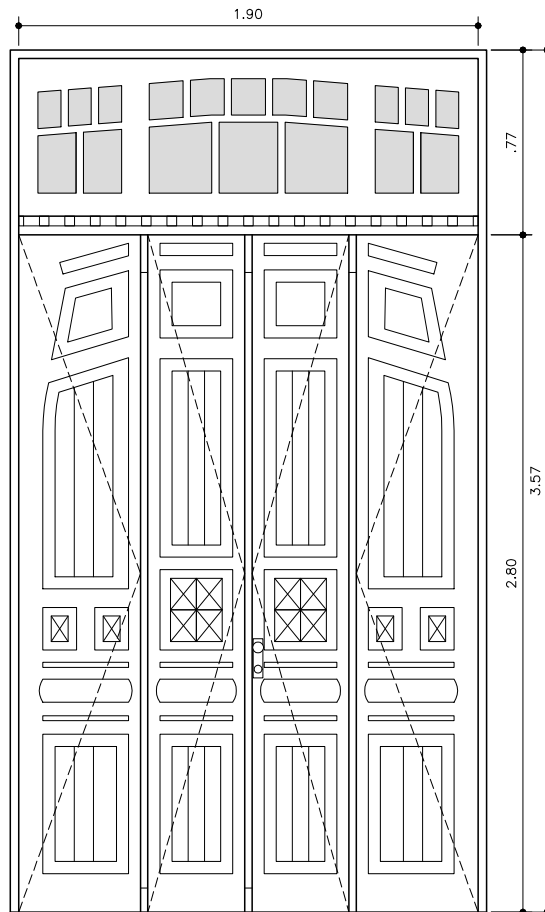

P01 | ELEVÇÃO

ESCALA 1:25

PORTA DUPLA DE MADEIRA COM BANDEIRA DE MADEIRA E VIDRO FIXO.  
1 UNIDADE

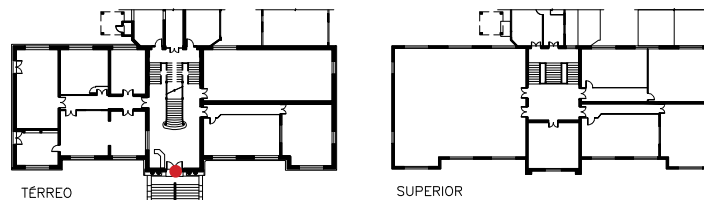

SDE\_65\_2021\_ARQ\_01-01\_MR\_PE\_R00



4. CAIXILHOS

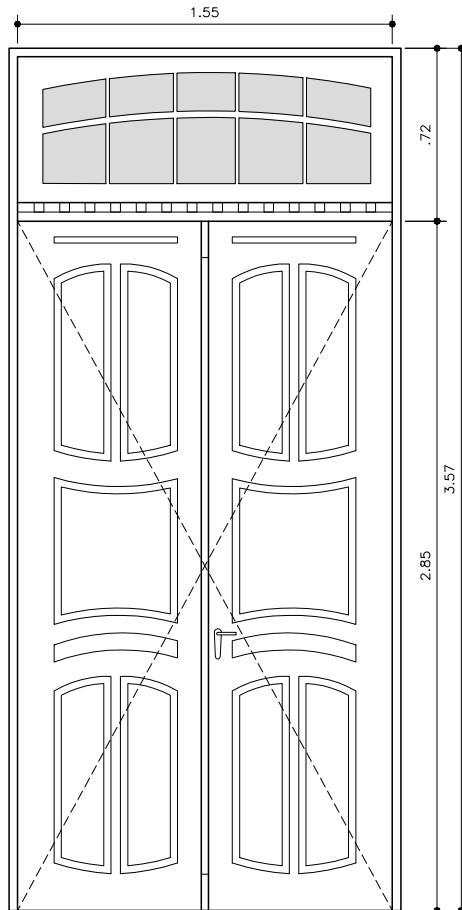

P02 | ELEVÇÃO

ESCALA 1:25

PORTA DUPLA DE MADEIRA COM BANDEIRA DE MADEIRA E VIDRO FIXO.  
2 UNIDADES

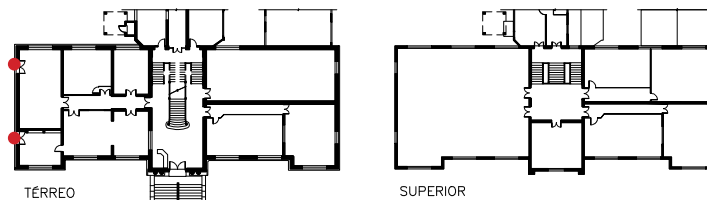

SDE\_65\_2021\_ARQ\_01-01\_MR\_PE\_R00



4. CAIXILHOS

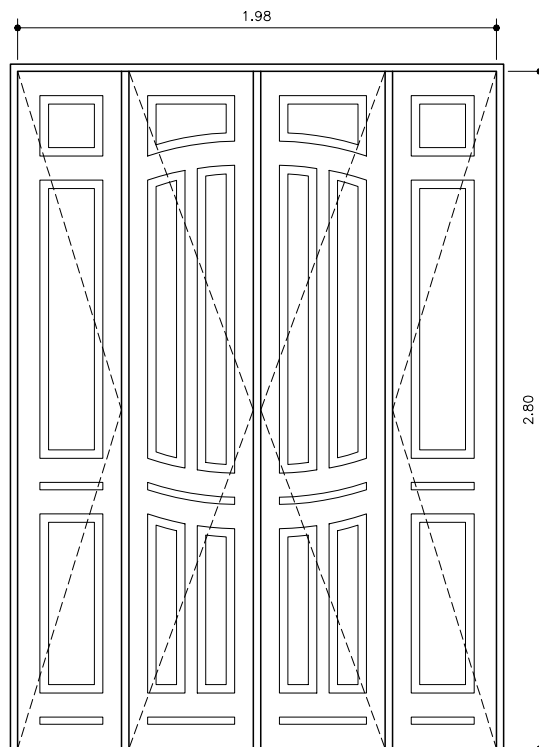

P03 | ELEVAÇÃO

ESCALA 1:25

PORTA DUPLA DE MADEIRA COM BANDEIRA DE MADEIRA E VIDRO FIXO.  
1 UNIDADE

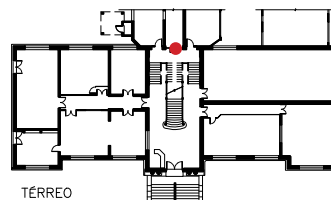

TÉRREO

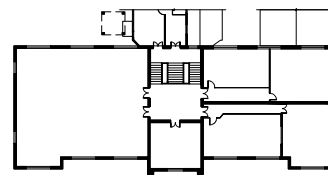

SUPERIOR

SDE\_65\_2021\_ARQ\_01-01\_MR\_PE\_R00



CEETEPSCAP2022489170A





4. CAIXILHOS

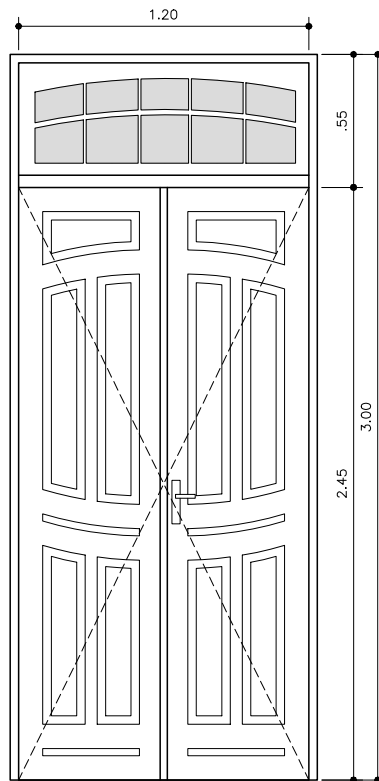

P04 | ELEVAÇÃO

ESCALA 1:25

PORTA DUPLA DE MADEIRA COM BANDEIRA DE MADEIRA E VIDRO FIXO.  
12 UNIDADES

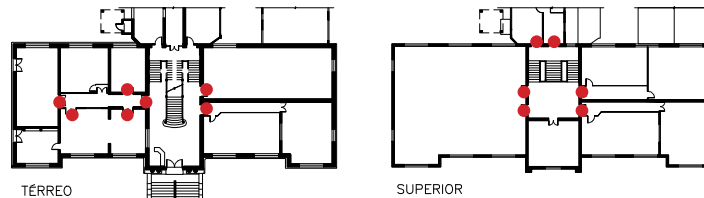

SDE\_65\_2021\_ARQ\_01-01\_MR\_PE\_R00





ETEC-074-JOSÉ MARTIMIANO DA SILVA

SDE- SECRETARIA DE DESENVOLVIMENTO ECONÔMICO  
MEMORIAL DE RESTAURO  
REVISÃO 00

4. CAIXILHOS

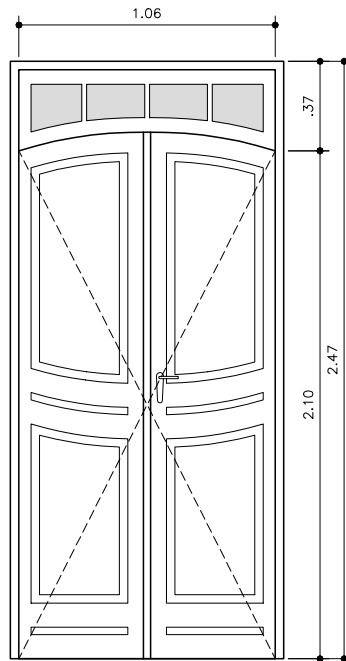

P05 | ELEVÇÃO

ESCALA 1:25

PORTA DUPLA DE MADEIRA COM BANDEIRA DE MADEIRA E VIDRO FIXO.  
2 UNIDADES

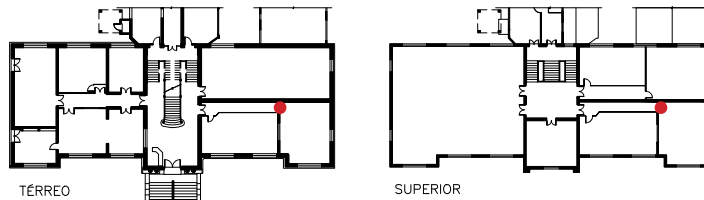

SDE\_65\_2021\_ARQ\_01-01\_MR\_PE\_R00



CEETEPSCAP2022489170A





ETEC-074-JOSÉ MARTIMIANO DA SILVA

SDE- SECRETARIA DE DESENVOLVIMENTO ECONÔMICO  
MEMORIAL DE RESTAURO  
REVISÃO 00

4. CAIXILHOS

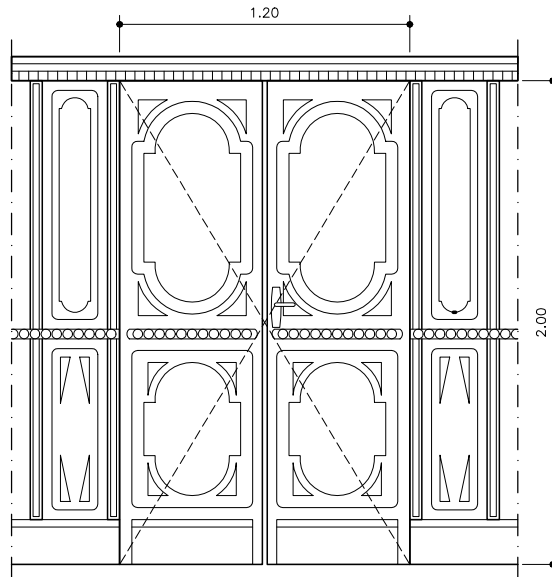

P06 | ELEVAÇÃO

ESCALA 1:25

PORTA DE MADEIRA DUPLA  
1 UNIDADE

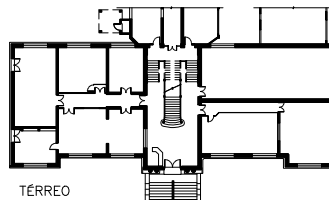

TÉRREO

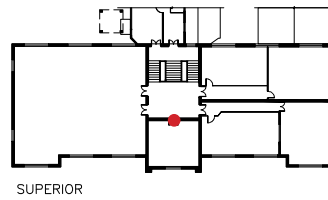

SUPERIOR

SDE\_65\_2021\_ARQ\_01-01\_MR\_PE\_R00



CEETEPSCAP2022489170A





ETEC-074-JOSÉ MARTIMIANO DA SILVA

SDE- SECRETARIA DE DESENVOLVIMENTO ECONÔMICO  
 MEMORIAL DE RESTAURO  
 REVISÃO 00

4. CAIXILHOS

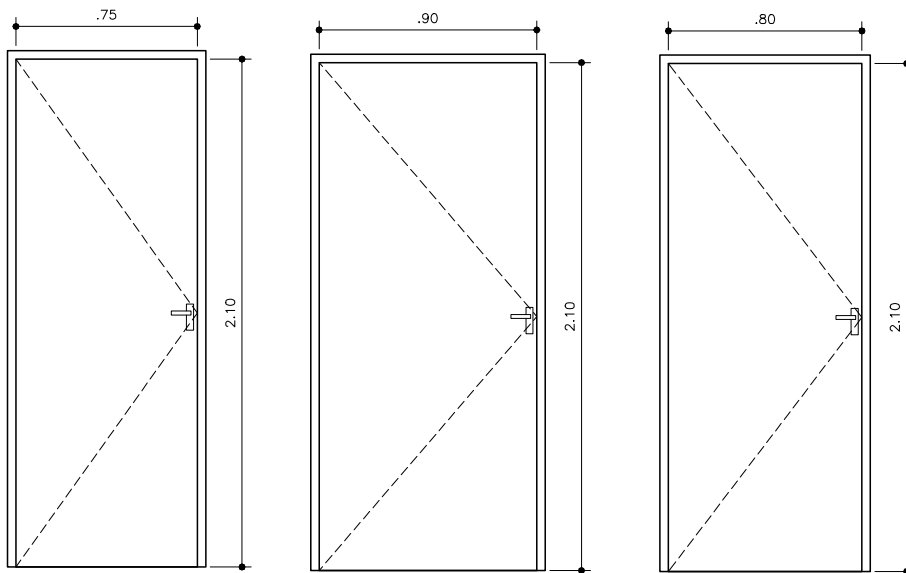

PO7 | ELEVAÇÃO

ESCALA 1:25  
 PORTA DE MADEIRA SIMPLES  
 1 UNIDADE

PO8 | ELEVAÇÃO

ESCALA 1:25  
 PORTA DE MADEIRA SIMPLES  
 1 UNIDADE

PO9 | ELEVAÇÃO

ESCALA 1:25  
 PORTA DE MADEIRA SIMPLES  
 2 UNIDADES

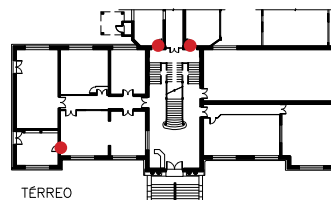

TÉRREO

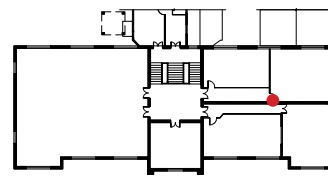

SUPERIOR

SDE\_65\_2021\_ARQ\_01-01\_MR\_PE\_R00







ETEC-074-JOSÉ MARTIMIANO DA SILVA

SDE- SECRETARIA DE DESENVOLVIMENTO ECONÔMICO  
MEMORIAL DE RESTAURO  
REVISÃO 00

#### 4. CAIXILHOS

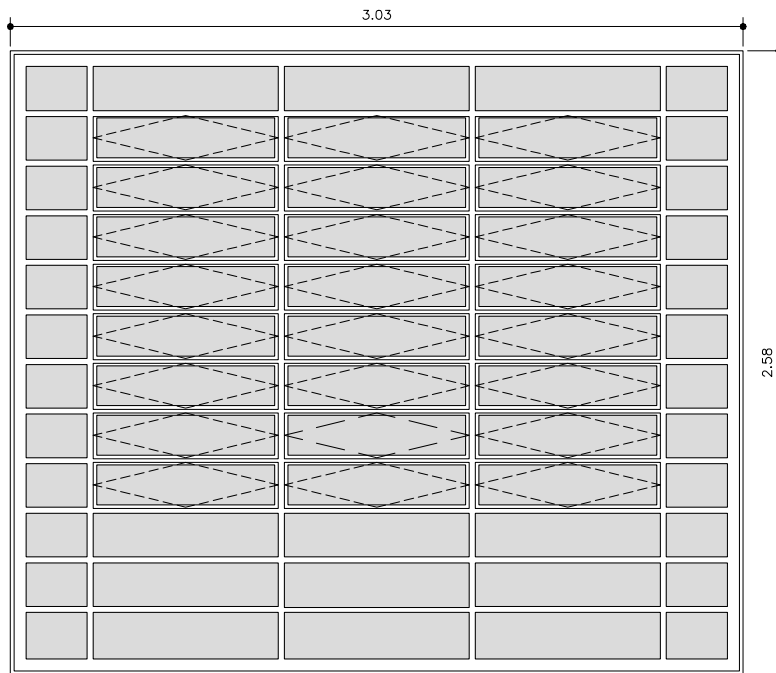

#### J01 | ELEVAÇÃO

ESCALA 1:25

JANELA DE FERRO BASCULANTE  
10 UNIDADES

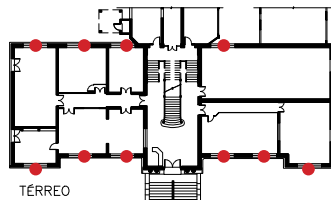

TÉRREO

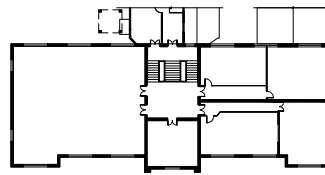

SUPERIOR

SDE\_65\_2021\_ARQ\_01-01\_MR\_PE\_R00





ETEC-074-JOSÉ MARTIMIANO DA SILVA

SDE- SECRETARIA DE DESENVOLVIMENTO ECONÔMICO  
MEMORIAL DE RESTAURO  
REVISÃO 00

#### 4. CAIXILHOS

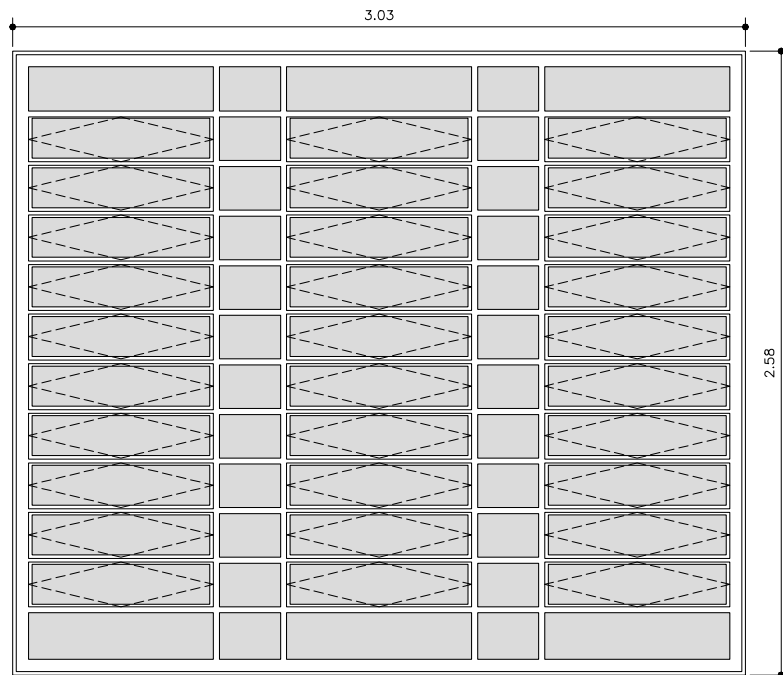

J02 | ELEVÇÃO

ESCALA 1:25

JANELA DE FERRO BASCULANTE  
12 UNIDADES

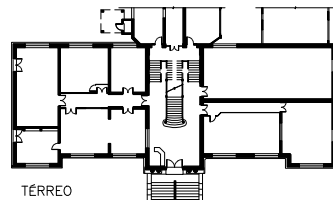

TÉRREO

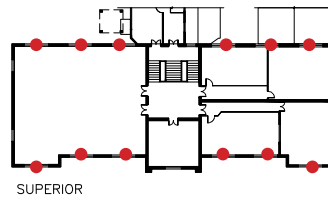

SUPERIOR

SDE\_65\_2021\_ARQ\_01-01\_MR\_PE\_R00

Página 37



CEETPSCAP2022489170A





ETEC-074-JOSÉ MARTIMIANO DA SILVA

SDE- SECRETARIA DE DESENVOLVIMENTO ECONÔMICO  
MEMORIAL DE RESTAURO  
REVISÃO 00

4. CAIXILHOS

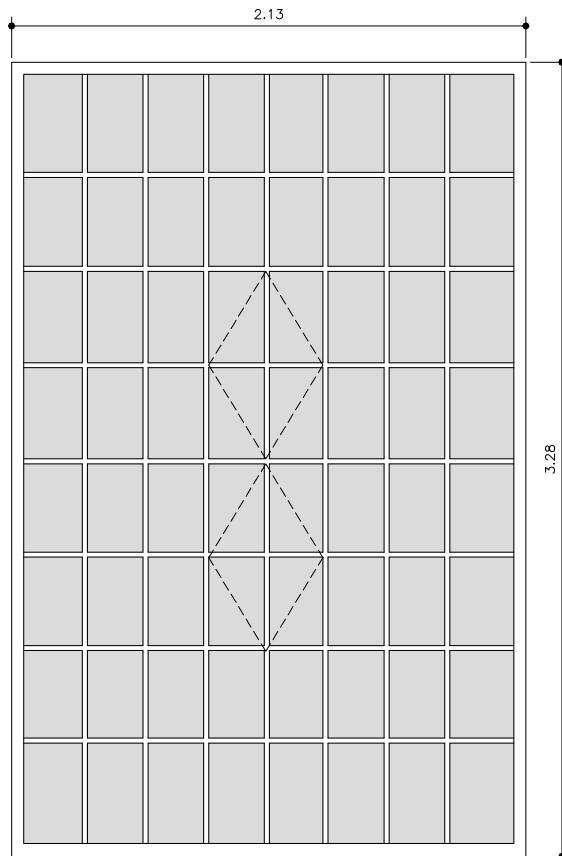

J03 | ELEVAÇÃO

ESCALA 1:25

JANELA DE FERRO FIXA COM CENTRO BASCULANTE  
1 UNIDADE

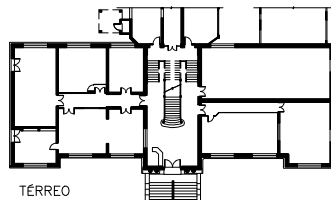

TÉRREO

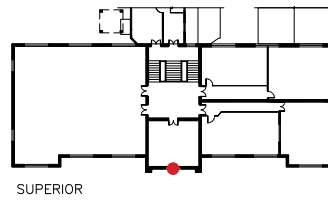

SUPERIOR

SDE\_65\_2021\_ARQ\_01-01\_MR\_PE\_R00



CEETEPSCAP2022489170A





ETEC-074-JOSÉ MARTIMIANO DA SILVA

SDE- SECRETARIA DE DESENVOLVIMENTO ECONÔMICO  
MEMORIAL DE RESTAURO  
REVISÃO 00

#### 4. CAIXILHOS

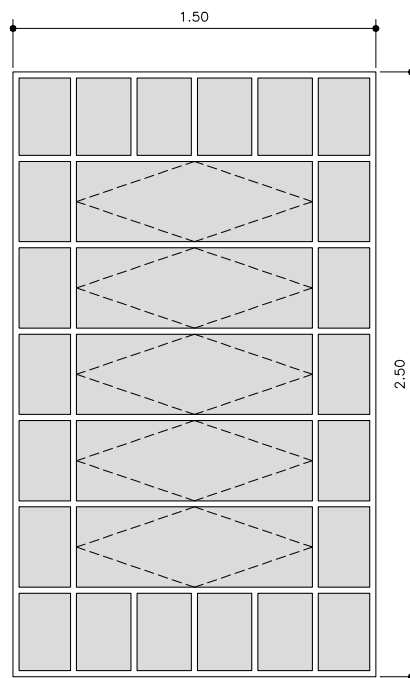

J04 | ELEVAÇÃO

ESCALA 1:25

JANELA DE FERRO BASCULANTE  
2 UNIDADES

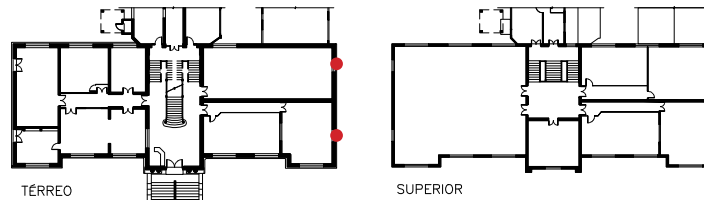

SDE\_65\_2021\_ARQ\_01-01\_MR\_PE\_R00







ETEC-074-JOSÉ MARTIMIANO DA SILVA

SDE- SECRETARIA DE DESENVOLVIMENTO ECONÔMICO  
MEMORIAL DE RESTAURO  
REVISÃO 00

#### 4. CAIXILHOS

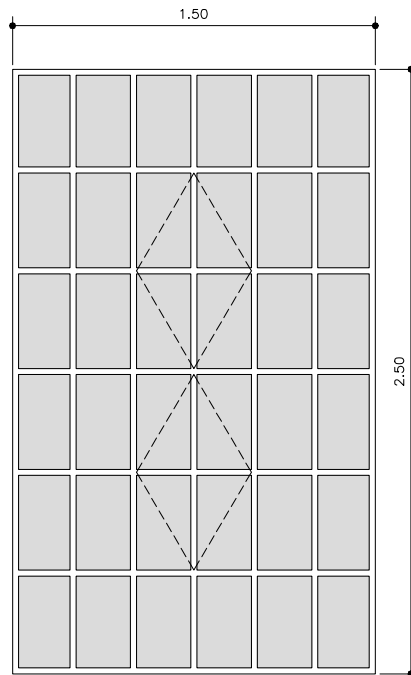

J05 | ELEVAÇÃO

ESCALA 1:25

JANELA DE FERRO FIXA COM CENTRO BASCULANTE  
4 UNIDADES

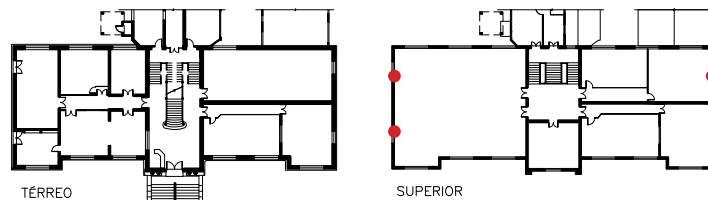

SDE\_65\_2021\_ARQ\_01-01\_MR\_PE\_R00



CEETEPSCAP2022489170A





ETEC-074-JOSÉ MARTIMIANO DA SILVA

SDE- SECRETARIA DE DESENVOLVIMENTO ECONÔMICO  
MEMORIAL DE RESTAURO  
REVISÃO 00

4. CAIXILHOS

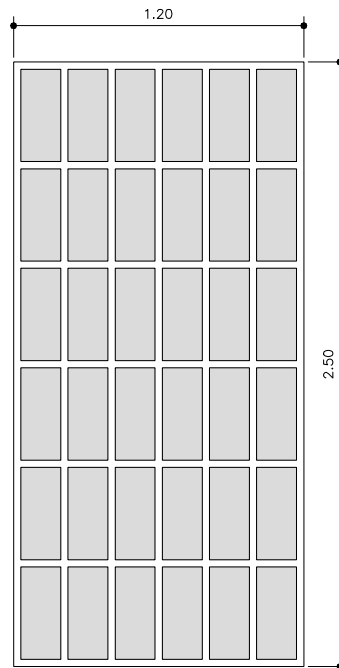

J06 | ELEVAÇÃO

ESCALA 1:25

JANELA DE FERRO FIXA  
1 UNIDADE

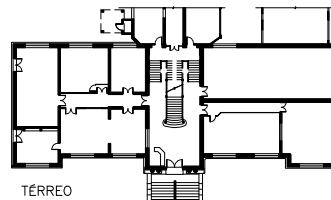

TÉRREO

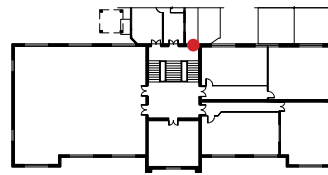

SUPERIOR

SDE\_65\_2021\_ARQ\_01-01\_MR\_PE\_R00



CEETEPSCAP2022489170A





ETEC-074-JOSÉ MARTIMIANO DA SILVA

SDE- SECRETARIA DE DESENVOLVIMENTO ECONÔMICO  
MEMORIAL DE RESTAURO  
REVISÃO 00

4. CAIXILHOS

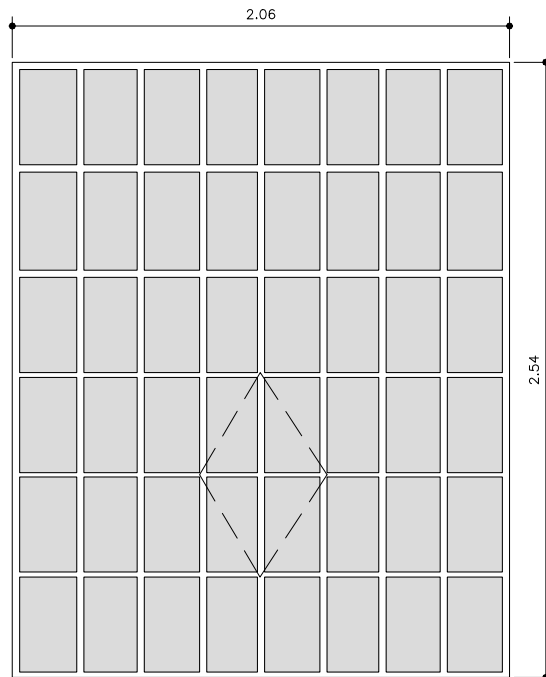

J07 | ELEVÇÃO

ESCALA 1:25

JANELA DE FERRO FIXA COM CENTRO BASCULANTE  
1 UNIDADE

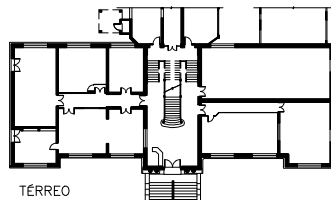

TÉRREO

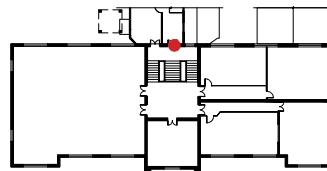

SUPERIOR

SDE\_65\_2021\_ARQ\_01-01\_MR\_PE\_R00



CEETEPSCAP2022489170A





ETEC-074-JOSÉ MARTIMIANO DA SILVA

SDE- SECRETARIA DE DESENVOLVIMENTO ECONÔMICO  
MEMORIAL DE RESTAURO  
REVISÃO 00

#### 4. CAIXILHOS

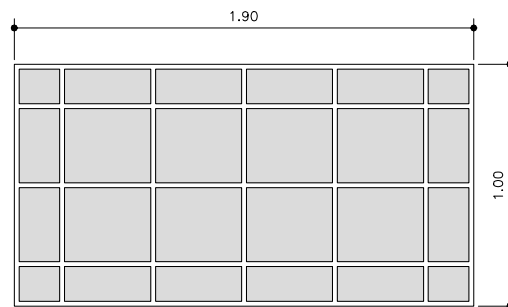

J08 | ELEVAÇÃO

ESCALA 1:25

JANELA DE FERRO FIXA  
2 UNIDADES

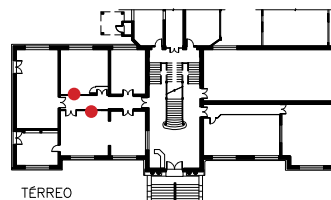

TÉRREO

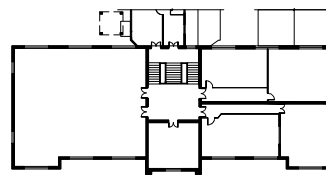

SUPERIOR

SDE\_65\_2021\_ARQ\_01-01\_MR\_PE\_R00



CEETEPSCAP2022489170A







ETEC-074-JOSÉ MARTIMIANO DA SILVA

SDE- SECRETARIA DE DESENVOLVIMENTO ECONÔMICO  
MEMORIAL DE RESTAURO  
REVISÃO 00

#### 4. CAIXILHOS

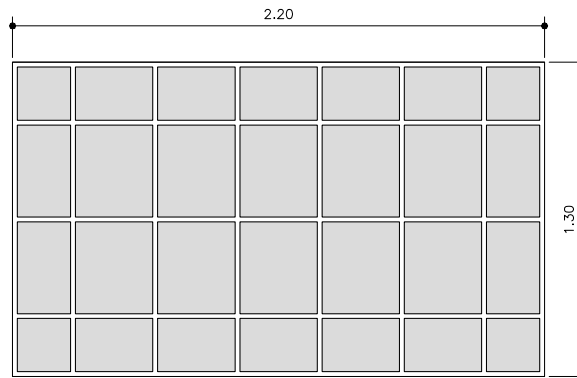

J09 | ELEVAÇÃO

ESCALA 1:25

JANELA DE FERRO BASCULANTE  
2 UNIDADES

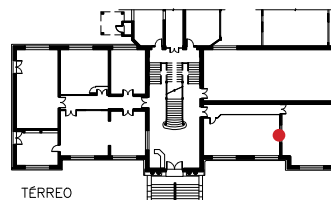

TÉRREO

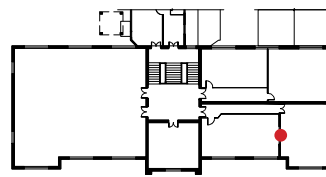

SUPERIOR

SDE\_65\_2021\_ARQ\_01-01\_MR\_PE\_R00

Página 44



CEETEPSCAP2022489170A





ETEC-074-JOSÉ MARTIMIANO DA SILVA

SDE- SECRETARIA DE DESENVOLVIMENTO ECONÔMICO  
MEMORIAL DE RESTAURO  
REVISÃO 00

## 5. DIRETRIZES DE RESTAURO

As estratégias de intervenção consideraram como diretrizes os princípios consolidados na história das teorias do restauro. Cabe salientar ainda o entendimento de que no projeto de restauro o princípio norteador do trabalho é antes de tudo o conhecimento aprofundado do Bem, identificando seus valores culturais específicos que deverão ser preservados. A partir do reconhecimento destes valores específicos se poderá estabelecer as considerações das teorias gerais e dos debates estabelecidos pela literatura atinente ao tema, definindo as regras específicas ao caso. Foram considerados:

- Distingüibilidade: evidenciar ao observador as intervenções ou acréscimos feitos na obra, ocorridos no passado ou decorrentes do restauro em curso, além de documentar todos estes episódios.
- Mínima intervenção: o projeto de restauro procurará não desnaturar a obra como imagem figurada, respeitando todas as suas estratificações.
- Reversibilidade: as intervenções necessárias a adequar a obra às novas necessidades, mas que não sejam estruturais poderão ser suprimidas quando da alteração dessas demandas ou até com o aparecimento de novas tecnologias.
- Retrabalhabilidade: a proposta procurará facilitar qualquer intervenção futura, ou os serviços de manutenção.
- Compatibilidade de técnicas e materiais: na proposta de intervenção serão escolhidos materiais, técnicas e meios construtivos compatíveis que não sejam nocivos ao bem tombado e com eficácia comprovada através de anos.



## 6. ESPECIFICAÇÕES DE MATERIAIS E SERVIÇOS

### 6.1 – Considerações Iniciais

O CONSTRUTOR, depois de vistoriar as obras e analisar o projeto deverá antes do início das obras apresentar as fichas de restauro, onde devem estar claramente indicados: a metodologia que será adotada para a execução dos serviços; os produtos que serão empregados; os procedimentos empregados; etc. Tal documento será apreciado e aprovado pela FISCALIZAÇÃO.

Deveram ser realizados testes tanto dos procedimentos como dos produtos a serem empregados, o que também será objeto de aprovação pela FISCALIZAÇÃO.

Toda e qualquer alteração a ser efetuada durante a obra deverá ser previamente aprovada pelo responsável pelo projeto, FISCALIZAÇÃO e submetido à apreciação pelo Conselho de Preservação do Patrimônio Cultural – CONPPAC.

### 6.2.- Fachadas

#### 6.2.1. Recomposição dos peitoris, frisos e beiras.

- Os frisos, beirais, peitoris, e demais elementos que compõem a modenatura das fachadas deverão ser recompostos conforme original por meio de moldes, carrinhos metálicos, ou formas adequadas, que deverão ser confeccionados tendo como base os trechos mais íntegros.

- Antes do início dos serviços, amostras deverão ser executadas e aprovadas pela fiscalização de restauro da obra.

