



# ETEC-074-JOSÉ MARTIMIANO DA SILVA

**SDE-SECRETARIA DE DESENVOLVIMENTO ECONÔMICO**  
MEMORIAL DE RESTAURO - REVISÃO 00



CEETEPSCAP2022489157A





ETEC-074-JOSÉ MARTIMIANO DA SILVA

SDE- SECRETARIA DE DESENVOLVIMENTO ECONÔMICO  
MEMORIAL DE RESTAURO  
REVISÃO 00

SUMÁRIO

1. INTRODUÇÃO .....	03
2. HISTÓRICO .....	05
3. AMBIENTES .....	08
4. ESQUADRIAS .....	29
5. DIRETRIZES DE RESTAURO .....	45
6. ESPECIFICAÇÕES DE MATERIAIS E SERVIÇOS .....	46

DOCUMENTOS ANEXOS

DESENHOS:

- SDE\_65\_2021\_ARQ\_501-516\_EXI PLA\_PE\_R00
- SDE\_65\_2021\_ARQ\_502-516\_EXI COR\_PE\_R00
- SDE\_65\_2021\_ARQ\_503-516\_EXI COB\_PE\_R00
- SDE\_65\_2021\_ARQ\_504-516\_EXI ELE\_PE\_R00
- SDE\_65\_2021\_ARQ\_505-516\_EXI CXO\_PE\_R00
- SDE\_65\_2021\_ARQ\_506-516\_PLA\_PE\_R00
- SDE\_65\_2021\_ARQ\_507-516\_COR\_PE\_R00
- SDE\_65\_2021\_ARQ\_508-516\_COB\_PE\_R00
- SDE\_65\_2021\_ARQ\_509-516\_ELE\_PE\_R00
- SDE\_65\_2021\_ARQ\_510-516\_FOR\_PE\_R00
- SDE\_65\_2021\_ARQ\_511-516\_AMP\_PE\_R00
- SDE\_65\_2021\_ARQ\_512-516\_AMP\_PE\_R00
- SDE\_65\_2021\_ARQ\_513-516\_AMP\_PE\_R00
- SDE\_65\_2021\_ARQ\_514-516\_AMP\_PE\_R00
- SDE\_65\_2021\_ARQ\_515-516\_CXO\_PE\_R00
- SDE\_65\_2021\_ARQ\_516-516\_AMP DET\_PE\_R00

SDE\_65\_2021\_ARQ\_01-01\_MR\_PE\_R00

Página 2



CEETEPSCAP2022489157A





**ETEC-074-JOSÉ MARTIMIANO DA SILVA**

**SDE- SECRETARIA DE DESENVOLVIMENTO ECONÔMICO**  
 MEMORIAL DE RESTAURO  
 REVISÃO 00

## 1. INTRODUÇÃO

Inaugurada como Escola Profissional de Artes e Ofícios em 1927 a atual ETEC José Martimiano da Silva oferece cursos técnicos de administração, gastronomia, design de interiores, edificações, eletrônica, eletrotécnica, eletromecânica, mecânica, mecatrônica, nutrição e dietética, saúde bucal, secretariado, automação industrial e recursos humanos.

Para acomodar os cursos hoje oferecidos pela ETEC foram realizadas inúmeras obras de ampliação e adequação da edificação primitiva, sem, contudo, ter um projeto ou plano que orientasse essas intervenções.

O Centro Paula Souza CPS, autarquia do Governo do Estado de São Paulo, vinculada à Secretaria de Desenvolvimento Econômico (SDE), administra as Escolas Técnicas (Etecs) e as Faculdades de Tecnologia (Fatecs) estaduais.



FOTO AÉREA DA SITUAÇÃO ATUAL. FONTE: GOOGLE EARTH (2021)

1. ETEC José Martimiano da Silva
2. Hospital Santa Lydia
3. Parque Municipal Morro de São Bento





**ETEC-074-JOSÉ MARTIMIANO DA SILVA**

**SDE- SECRETARIA DE DESENVOLVIMENTO ECONÔMICO**  
MEMORIAL DE RESTAURO  
REVISÃO 00

O CPS pretende realizar intervenções físicas na ETEC José Martimiano da Silva visando sua reforma e ampliação de modo a promover a acessibilidade universal e, atualizar as instalações acadêmicas considerando que as soluções atuais não contribuem para a qualidade e excelência que os cursos oferecidos exigem.

O atual conjunto edificado apresenta barreiras físicas e pisos em desníveis em todos os acessos dos blocos de salas e laboratórios e condições de desconforto térmico nos ambientes escolares (pedagógico e administrativos), e identificam-se alguns problemas estruturais, como fissuras nas paredes e vazamentos com infiltrações em grande parte dos blocos existentes que foram ampliados.

Assim, pretende-se demolir tais intervenções e realizar a execução de três novos blocos, o de laboratórios, o pedagógico e o esportivo.

Tal intervenção prevê ainda a restauração do edifício primitivo, objeto deste memorial, e considera sua adequação visando acessibilidade universal e responder às demandas e requisitos estabelecidos pela legislação de prevenção e combate à incêndio.

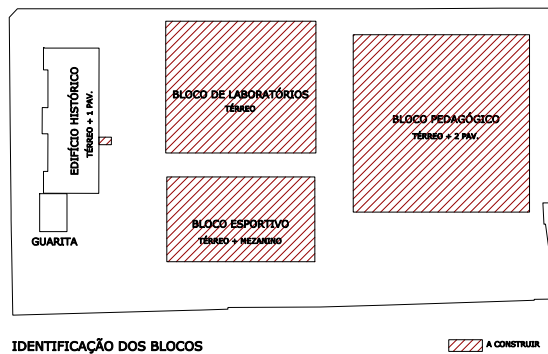
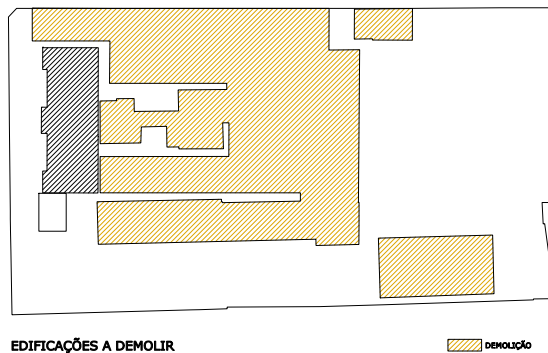

CEETEPSCAP2022489157A







**ETEC-074-JOSÉ MARTIMIANO DA SILVA**

**SDE- SECRETARIA DE DESENVOLVIMENTO ECONÔMICO**  
MEMORIAL DE RESTAURO  
REVISÃO 00

## 2. HISTÓRICO

Na data de 7 de setembro de 1922, como parte das comemorações do Centenário da Independência do Brasil, iniciou-se a construção da Escola Profissional de Artes e Ofícios, implantada na cidade de Ribeirão Preto, reconhecida desde sua inauguração como Escola Industrial, fato que só ocorreu em 1927 (CIONE apud SOLANO, 2016, p.7). Como primeiros cursos da instituição listam-se: mecânica, marcenaria, fundição, eletricidade, desenho e costura.

A escola cooperou com a Revolução Constitucionalista de 1932, fabricando uniformes (quepes, blusas e calças), ataduras e alimentação para voluntários, além de materiais bélicos como fundição e preparo de granadas, enquanto a marcenaria confeccionava cabos de madeira para fuzis.

Em 1946 a Escola Industrial de Ribeirão Preto passou a ser chamada de José Martimiano da Silva, em homenagem ao seu idealizador, ex-prefeito de Ribeirão Preto.

Em 1994 a escola então pertencente à Secretaria Estadual da Educação passa a ser mantida pelo Centro Estadual de Educação Tecnológica Paula Souza.



Escola Profissional José Martimiano da Silva, vista da fachada, entrada principal pela rua Tamandaré, 1927. Foto Aristides Motta & Maggiori. APHRP.





**ETEC-074-JOSÉ MARTIMIANO DA SILVA**

**SDE- SECRETARIA DE DESENVOLVIMENTO ECONÔMICO**  
MEMORIAL DE RESTAURO  
REVISÃO 00



Escola Profissional José Martimiano da Silva, fachada e lateral do prédio, 1927. Foto Rainero Maggiori. APHRP.



Sala de aula da Escola Profissional José Martimiano da Silva, 1927. Foto Aristides Motta & Maggiori. APHRP.



Interior da Escola Profissional José Martimiano da Silva, sala com mostruário de peças e objetos produzidos pelos alunos de Marcenaria, 1920/1930. Foto J. Gullaci Photo. APHRP.



Sala de aula da Escola Profissional José Martimiano da Silva, 1927. Foto Aristides Motta & Maggiori. APHRP.





Visita da caravana da Associação Paulista de Imprensa à Escola Industrial, galpão da seção de Ferraria, 1935. Foto J. Gullari Photo. APHRP.

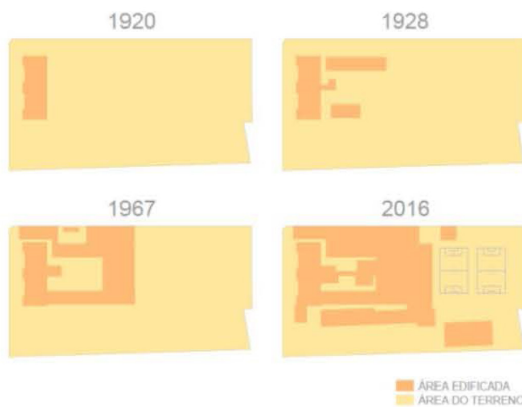

Evolução da área edificada de 1920 à 2016.  
Fonte :Elaborado pela autora a partir de arquivos gráficos encontradas no Arquivo Público e Histórico de Ribeirão Preto, onde é relatado por meio de projetos a construção de novos anexos no prédio original da atual Etec José Martimiano da Silva, sendo os primeiros projetos de intervenção datados em 1928, o segundo em 1967.

Cronologia Construtiva

Fonte: Arquitetura e Educação: Intervenção na ETEC José Martimiano da Silva. Trabalho Final de Graduação. Caroline Paschoal Solano (2016).







ETEC-074-JOSÉ MARTIMIANO DA SILVA

SDE- SECRETARIA DE DESENVOLVIMENTO ECONÔMICO  
MEMORIAL DE RESTAURO  
REVISÃO 00

- 3. AMBIENTES:** FACHADA 01  
PISO: -  
RODAPÉ: -  
PAREDE: Pintura sobre revestimento  
FORRO: -

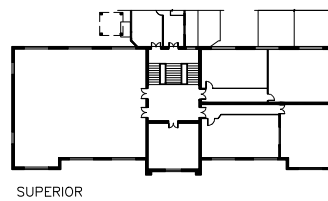
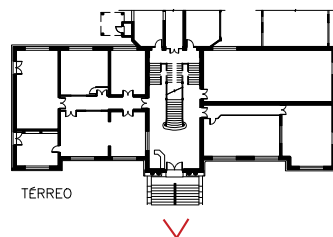

SDE\_65\_2021\_ARQ\_01-01\_MR\_PE\_R00





ETEC-074-JOSÉ MARTIMIANO DA SILVA

SDE- SECRETARIA DE DESENVOLVIMENTO ECONÔMICO  
MEMORIAL DE RESTAURO  
REVISÃO 00

- 3. AMBIENTES:** FACHADA 02  
PISO: -  
RODAPÉ: -  
PAREDE: Pintura sobre revestimento  
FORRO: -

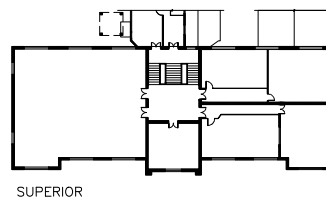
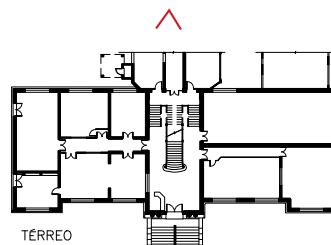

SDE\_65\_2021\_ARQ\_01-01\_MR\_PE\_R00

Página 9







ETEC-074-JOSÉ MARTIMIANO DA SILVA

SDE- SECRETARIA DE DESENVOLVIMENTO ECONÔMICO  
MEMORIAL DE RESTAURO  
REVISÃO 00

- 3. AMBIENTES:** FACHADA 03
- PISO: -
  - RODAPÉ: -
  - PAREDE: Pintura sobre revestimento
  - FORRO: -

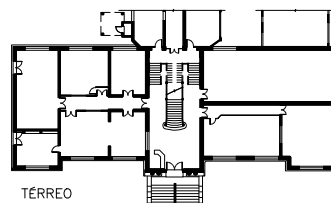

TÉRREO

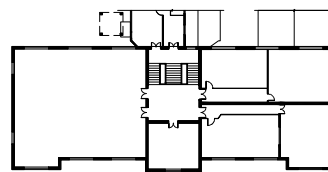

SUPERIOR

SDE\_65\_2021\_ARQ\_01-01\_MR\_PE\_R00

Página 10



CEETEPSCAP2022489157A





ETEC-074-JOSÉ MARTIMIANO DA SILVA

SDE- SECRETARIA DE DESENVOLVIMENTO ECONÔMICO  
MEMORIAL DE RESTAURO  
REVISÃO 00

- 3. AMBIENTES:** FACHADA 04
- PISO: -
  - RODAPÉ: -
  - PAREDE: Pintura sobre revestimento
  - FORRO: -

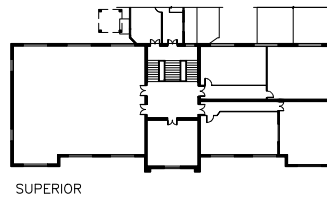
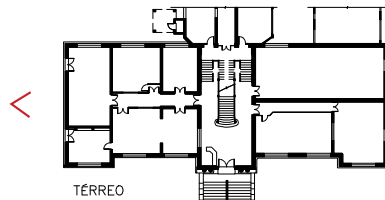

SDE\_65\_2021\_ARQ\_01-01\_MR\_PE\_R00

Página 11







ETEC-074-JOSÉ MARTIMIANO DA SILVA

SDE- SECRETARIA DE DESENVOLVIMENTO ECONÔMICO  
MEMORIAL DE RESTAURO  
REVISÃO 00

- 3. AMBIENTES:** HALL  
PISO: Cerâmico 15x15cm  
RODAPÉ: Cerâmico  
PAREDE: Pintura sobre revestimento  
FORRO: Pintura sobre revestimento (laje de concreto)

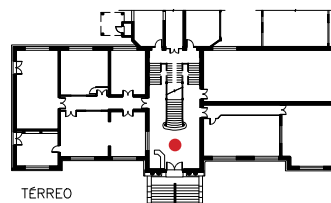

TÉRREO

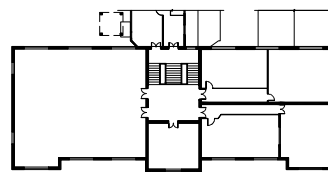

SUPERIOR

SDE\_65\_2021\_ARQ\_01-01\_MR\_PE\_R00

Página 12





ETEC-074-JOSÉ MARTIMIANO DA SILVA

SDE- SECRETARIA DE DESENVOLVIMENTO ECONÔMICO  
MEMORIAL DE RESTAURO  
REVISÃO 00

- 3. AMBIENTES:** SALA DE AULA 01  
PISO: Ladrilho hidráulico 20x20cm  
RODAPÉ: -  
PAREDE: Pintura sobre revestimento  
FORRO: Pintura sobre revestimento (laje de concreto)

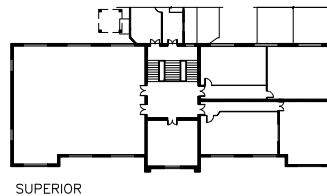
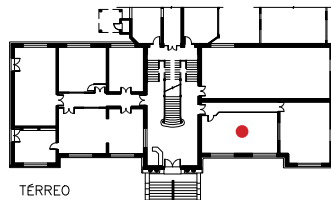
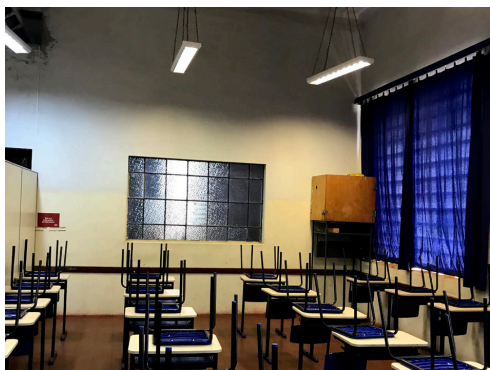

SDE\_65\_2021\_ARQ\_01-01\_MR\_PE\_R00

Página 13





ETEC-074-JOSÉ MARTIMIANO DA SILVA

SDE- SECRETARIA DE DESENVOLVIMENTO ECONÔMICO  
MEMORIAL DE RESTAURO  
REVISÃO 00

- 3. AMBIENTES:** SALA DE AULA 02  
PISO: Ladrilho hidráulico 20x20cm  
RODAPÉ: -  
PAREDE: Pintura sobre revestimento  
FORRO: Pintura sobre revestimento (laje de concreto)

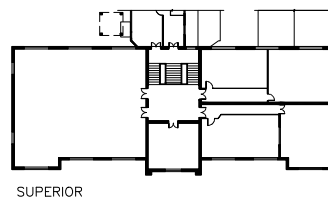
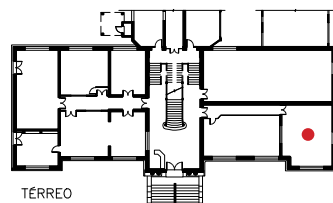

SDE\_65\_2021\_ARQ\_01-01\_MR\_PE\_R00

Página 14



CEETEPSCAP2022489157A







ETEC-074-JOSÉ MARTIMIANO DA SILVA

SDE- SECRETARIA DE DESENVOLVIMENTO ECONÔMICO  
MEMORIAL DE RESTAURO  
REVISÃO 00

- 3. AMBIENTES:** BIBLIOTECA  
PISO: Ladrilho hidráulico 20x20cm  
RODAPÉ: -  
PAREDE: Pintura sobre revestimento  
FORRO: Pintura sobre revestimento (laje de concreto)

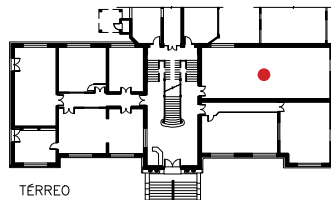
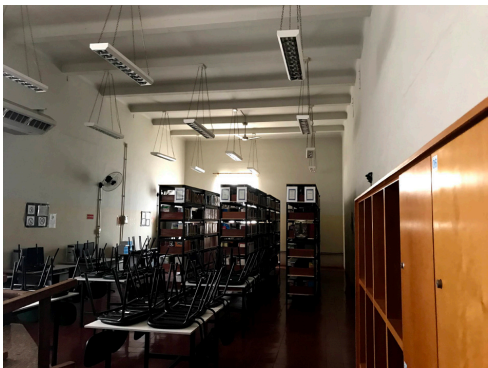

TÉRREO

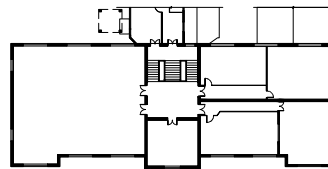

SUPERIOR

SDE\_65\_2021\_ARQ\_01-01\_MR\_PE\_R00

Página 15



CEETEPSCAP2022489157A

