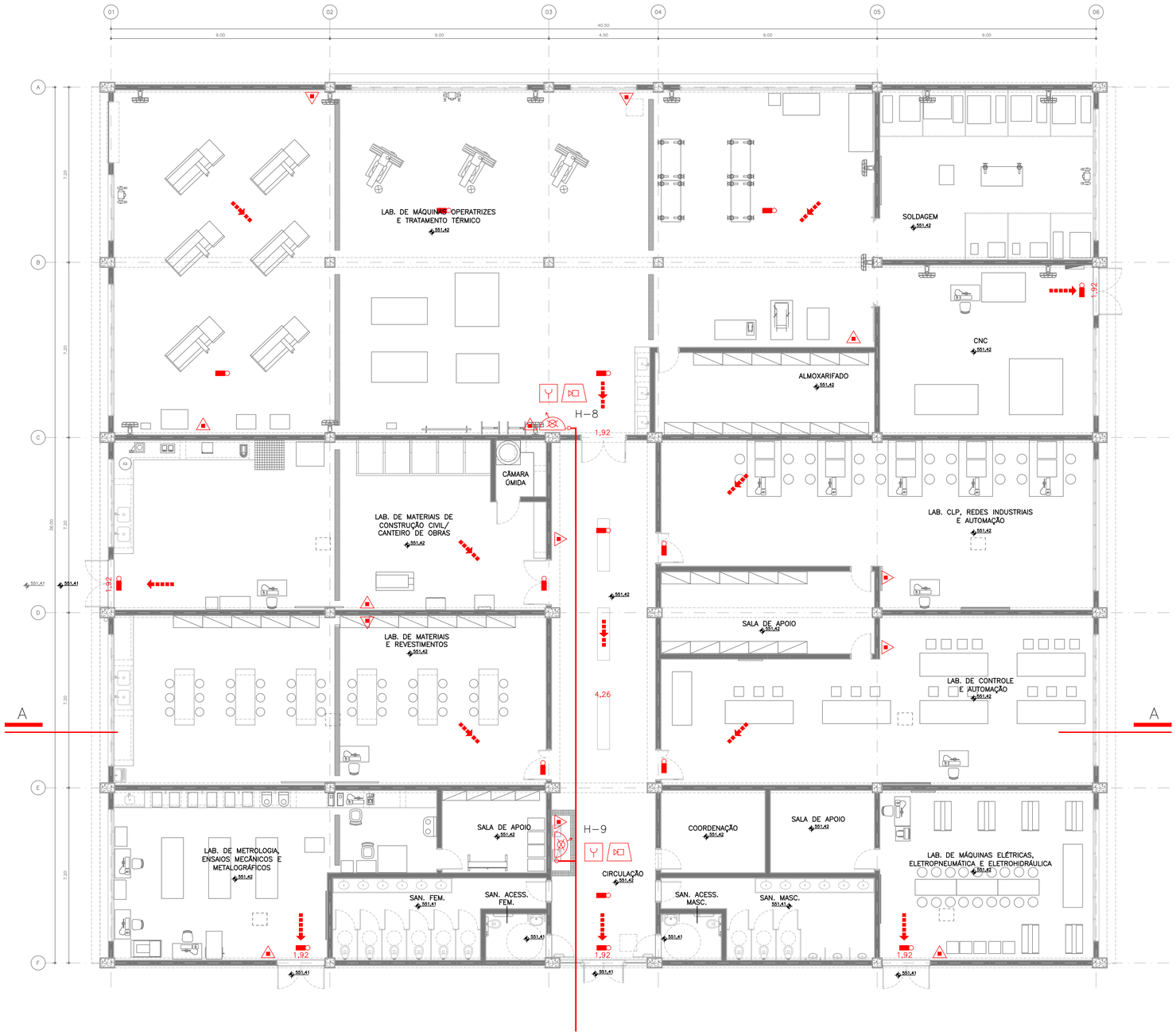

BLOCO LABORATÓRIO–TÉRREO
ESCALA 1:100

COR	IMPRES.	PENA
01	BLACK	0,1
02	BLACK	0,2
03	BLACK	0,3
04	BLACK	0,4
05	BLACK	0,5
06	BLACK	0,6
07	BLACK	0,25
10	10	0,2
14	252	0,2
20	BLACK	0,3
30	BLACK	0,2
40	BLACK	0,2
46	BLACK	0,25
50	BLACK	0,3
90	252	0,2
100	252	0,2
101	252	0,1
102	252	0,2
103	252	0,3
104	252	0,4
105	252	0,5
106	252	0,6
107	252	0,25
108	253	0,2
109	251	0,2
139	252	0,2
150	252	0,2
160	BLACK	0,2
162	162	0,2
165	251	0,2
240	BLACK	0,2

CÁLCULO DE SAÍDAS E DESCARGAS

N=P/C
N= unidades de passagem (0,55m cada)
P= população
(tabela 1- IT 11 / 19 Corpo de Bombeiros)

População considerando 1 pessoa / 1,5m²
(classificação da edificação quanto à ocupação; E-1)
Área do pavimento considerada = 1.061,57m²

P= 1.061,57 / 1,5 = 707,72 ou 708 pessoas

C= capacidade de unidade de passagem
(tabela 1 IT 11 / 19 Corpo de Bombeiros)

C= 100 para acessos e descargas
C= 100 para portas

SAÍDAS:
N= P/C = 708 / 100 = 7,08 ou 8 UPs
8 x 0,55 = 4,40m

Acessos e descargas no local:

03 portas com 1,92m. Somando 9 UPs

Responsável pelo Uso:
DIRETOR DA ESCOLA

Responsável Técnico pelo Projeto:
ENG. MARY HASHIGUCHI
CREA: 0601023783
ART: 28027230210002562

CENTRO ESTADUAL DE EDUCAÇÃO TECNOLÓGICA PAULA SOUZA			
Folha 9/11	Projeto Completo		Esc.: 1:100
BLOCO LABORATÓRIOS PLANTAS	Assunto:	PROJETO TÉCNICO DE PROTEÇÃO CONTRA INCÊNDIO	
	Ocupação:	ESCOLA TÉCNICA ESTADUAL– ETEC JOSÉ MARTINIANO DA SILVA	
	Local:	RUA TAMANDARÉ,520 – CAMPOS ELÍSEOS – RIBEIRÃO PRETO – SP	
	Proprietário:	SECRETARIA DA EDUCAÇÃO DO ESTADO DE SÃO PAULO	
	Resp. Técnico:	ENG. MARY HASHIGUCHI CREA: 0601023783 ART: 28027230210002562	
	Área do Terreno: 12.370,78m²	Data: JAN/2021	Área Construída: 9.748,23m²
	Desenhista:	RITA DE CÁSSIA SANTANA	

FONTE / DADOS DE BASE

CDHU		
ENG. FERNANDO AREVALILLO LLATA	SUP. PROJETOS	
ARQ°. ANA MARIA ANTUNES COELHO	GERENTE	
ARQ. LUIZ GUSTAVO DELLA NOCE	LÍDER	
ARQ. ALBERTO BUNDUKI	GESTOR	RRT SI10439392100

APOIO CDHU		
JHE		
ENG. LUIZ ROBERTO GUIMARÃES	COORDENADOR	ART 28027230210176583
JHE + SANDRETEC		
ENG. MARY HASHIGUCHI	DESENVOLVIMENTO	ART 28027230210002562

LEGENDA / NOTAS

- PARA SIMBOLOGIAS CONSULTAR LEGENDA NA FOLHA 01

NOTA DE EXECUÇÃO:

1. AS TUBULAÇOES PARA HIDRANTES DEVERÃO ESTAR DE ACORDO COM O PROJETO APROVADO PELO CORPO DE BOMBEIROS. DEVERÃO SER EXECUTADOS JUNTAMENTE COM AS TUBULAÇÕES ÁGUA FRIA, CONFORME PROJETO EXECUTIVO DE HIDRÁULICA.

REVISÕES (DISCRIMINAÇÃO)	Nº	DATA	RUBRICA

CDHU Companhia de Desenvolvimento Habitacional e Urbano
Rua Boa Vista,170 . São Paulo . Tel.2505.2000 . CNPJ 47.865.597/0001–09

CONTRATO
SECRETARIA DE DESENVOLVIMENTO ECONÔMICO

PROJETO
SDE_074–ETEC JOSÉ MARTIMIANO DA SILVA
REFORMA E AMPLIAÇÃO

ENDEREÇO / MUNICÍPIO
R. Tamandaré,520–Campos Elíseos–Ribeirão Preto

DISCIPLINA: INCÊNDIO | ÁREA: INC | FOLHA: 301/301

ASSUNTO
BLOCO LABORATÓRIOS
PLANTAS

ESCALA GRÁFICA | ESCALA NOMINAL: 1:100 | DATA: OUT/2021

ESPAÇO PARA APROVAÇÃO

CÓDIGO CDHU EMPREENDIMENTO

Projeto					Região		Município		Versão	Etapa do Projeto
0	0	0	6	5	0	6	1	3	0	P	E