

CORTE B
ESCALA 1:75

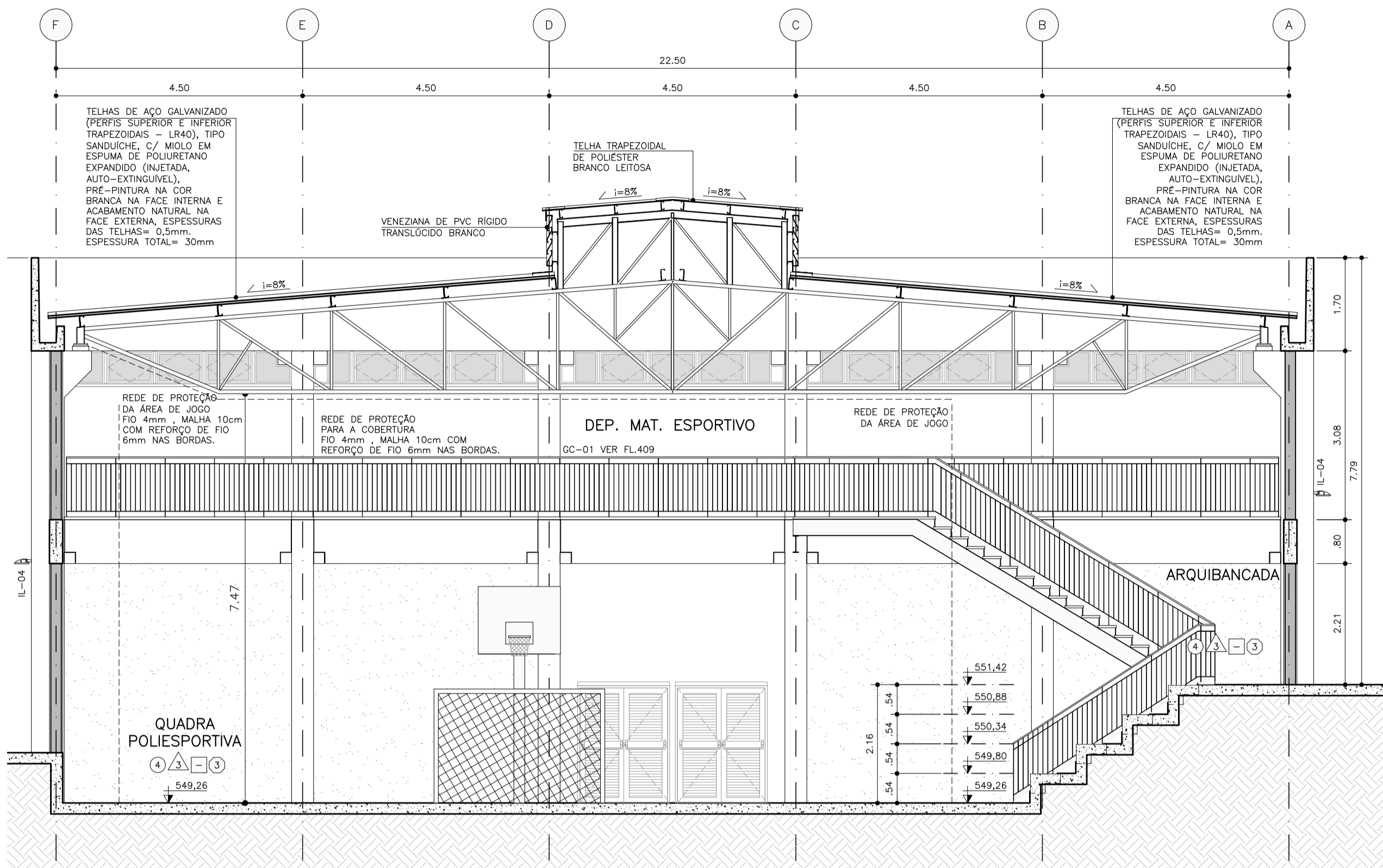

CORTE C
ESCALA 1:75

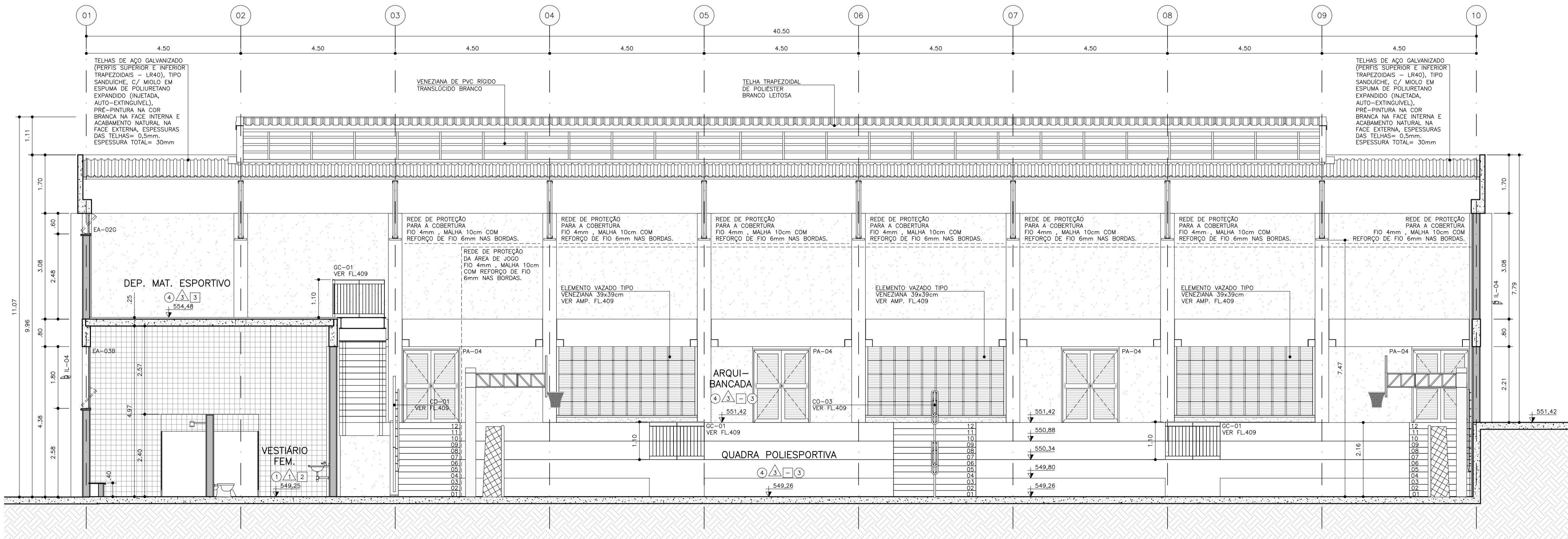

CORTE A
ESCALA 1:75

FONTE / DADOS DE BASE		
0375-12-CPS-LPC-0001-ROO	0375-12-ARQ-AP-1102-R01-CBP	
0375-12-CPS-LCA-0001-ROO	0375-12-ARQ-AP-1103-R01-LBP	
0375-12-CPS-LCA-0002-ROO	0375-12-ARQ-AP-2101-R01-LAB	
0375-12-CPS-LCA-0003-ROO	0375-12-ARQ-AP-2102-R01-COB	
0375-12-CPS-LCA-0004-ROO	0375-12-ARQ-AP-2201-R01-CRT	
0375-12-CPS-LCA-0005-ROO	0375-12-ARQ-AP-3101-R01-PED	
0375-12-CPS-LCA-0006-ROO	0375-12-ARQ-AP-3102-R01-P1P	
0375-12-ARQ-AP-0001-R01-COM	0375-12-ARQ-AP-3103-R01-P2P	
0375-12-ARQ-AP-0101-R01-IMP	0375-12-ARQ-AP-3104-R01-COB	
0375-12-ARQ-AP-0102-R01-IMP	0375-12-ARQ-AP-3001-R01-CRT	
0375-12-ARQ-AP-1101-R01-DBP	0375-12-ARQ-AP-4101-R01-QDA	

CDHU		
ENG. FERNANDO AREVALLO LLATA	SUP. PROJETOS	
ARO*. ANA MARIA ANTUNES COELHO	GERENTE	
ARG. LUIZ GUSTAVO DELLA NOCE	LIDER	
ARG. ALBERTO BUNDUKI	GESTOR	RRT S10439392100

APOIO CDHU		
JHE		
ENG. LUIZ ROBERTO GUIMARÃES	COORDENADOR	ART 28027230210176583
JHE + HASAA		
ARG. HELENA AYOUB SILVA	DESENVOLVIMENTO	RRT S11081414100

LEGENDA / NOTAS		
ACABAMENTOS		
①	PISOS	
②	CERÂMICO 30x30cm Pl=5, COR CINZA MÉDIO	
③	GRANULITE COM JUNTA PLÁSTICA DE 1x1m, E=8mm, COR CINZA MÉDIO	
④	PISO INDUSTRIAL POLIDO (ARGAMASSA DE ALTA RESISTÊNCIA), E=12mm, COR CINZA MÉDIO	
⑤	CONCRETO DESPENHADO COM PINTURA DE FAXAS DEMARCATÓRIAS	
⑥	EXISTENTE A MANTER	
⑦	CONCRETO DESPENHADO (ÁREAS EXTERNAS)	
⑧	CONCRETO DRENANTE	

△	VEDOS	
△	AZULEJO 15cm x 15cm COR BRANCO ATÉ O TETO	
△	PINTURA ESMALTE SINTÉTICO LINHA STANDARD ATÉ 2,10m E ACIMA PINTURA ACRILICA LINHA STANDARD SOBRE REVESTIMENTO, COR BRANCO GELÓ	
△	PINTURA LATEX ACRILICO STANDARD SOBRE REVESTIMENTO	
△	COR AZUL GOLFÍNHO, REF. SÜVINIL C336	
△	COR ARGILA, REF. SÜVINIL N123	
△	PINTURA LATEX ACRILICO STANDARD SOBRE REVESTIMENTO	
△	COR VERDE CASIMIRE, REF. SÜVINIL N053	
△	PINTURA LATEX ACRILICO STANDARD SOBRE REVESTIMENTO COR AMARELO E DETALHES BRANCOS, CONFORME TONALIDADES EXISTENTES	

X	FORROS	X	RODAPÉS
1	FORRO EM PLACA DE GESSO ACARTONADO E=12,5mm L=1,20m	1	GRANULITE BOLEADO h=10cm, COR CINZA MÉDIO
2	COM TABICA, PINTURA LATEX ACRILICO STANDARD COR BRANCO GELÓ	2	RODAPÊ EM PISO INDUSTRIAL POLIDO h=10cm, COR CINZA MÉDIO
3	LAJE APARENTE	3	RODAPÊ CIMENTADO DESPENHADO E ALISADO, h=10cm
4	PAINÉIS DE FORRO ACÓSTICO MINERAL BIOSOLÚVEL MODULADOS (62,5x62,5cm)	4	EXISTENTE A MANTER
5	PINTURA LATEX ACRILICO STANDARD COR BRANCO GELÓ SOBRE LAJE OU ESTUQUE		

LEGENDAS	
■	ALVENARIA EM BLOCO DE CONCRETO
■	ESTRUTURA EM CONCRETO PRE-MOLDADO
GC-XX	QUADRA-CORPO VER FL.409
CO-XX	CORRIMOS VER FL.409
SO-XX	SOLEIRAS VER FL.409
XXX	CAXILHOS VER FL. 408

NOTAS:			
- VERIFICAR MEDIDAS NA OBRA.			
REVISÕES (DISCRIMINAÇÃO)	Nº	DATA	RUBRICA

CDHU Companhia de Desenvolvimento Habitacional e Urbano
Rua Boa Vista,170 - São Paulo - Tel.2505.2000 - CNPJ 47.865.597/0001-09

CONTRATO	
SECRETARIA DE DESENVOLVIMENTO ECONÔMICO	
PROJETO	
SDE_074-ETEC JOSÉ MARTIMIANO DA SILVA REFORMA E AMPLIAÇÃO	
ENDEREÇO / MUNICÍPIO	
R. Tamandaré,520-Campos Elíseos-Ribeirão Preto	
DISCIPLINA	ÁREA FOLHA
ARQUITETURA	ARQ 402/410
ASSUNTO	
BLOCO ESPORTIVO CORTES A, B e C	

ESCALA GRÁFICA	ESCALA NOMINAL	DATA
	1:75	NOV/2021
ESPAÇO PARA APROVAÇÃO		

CÓDIGO CDHU EMPREENDIMENTO			
Projeto	Região	Município	Versão Etapa do Projeto
0 0 0 6 5	0 6	1 3	0 1 P E