

FORRO | TÉRREO
ESCALA 1:75

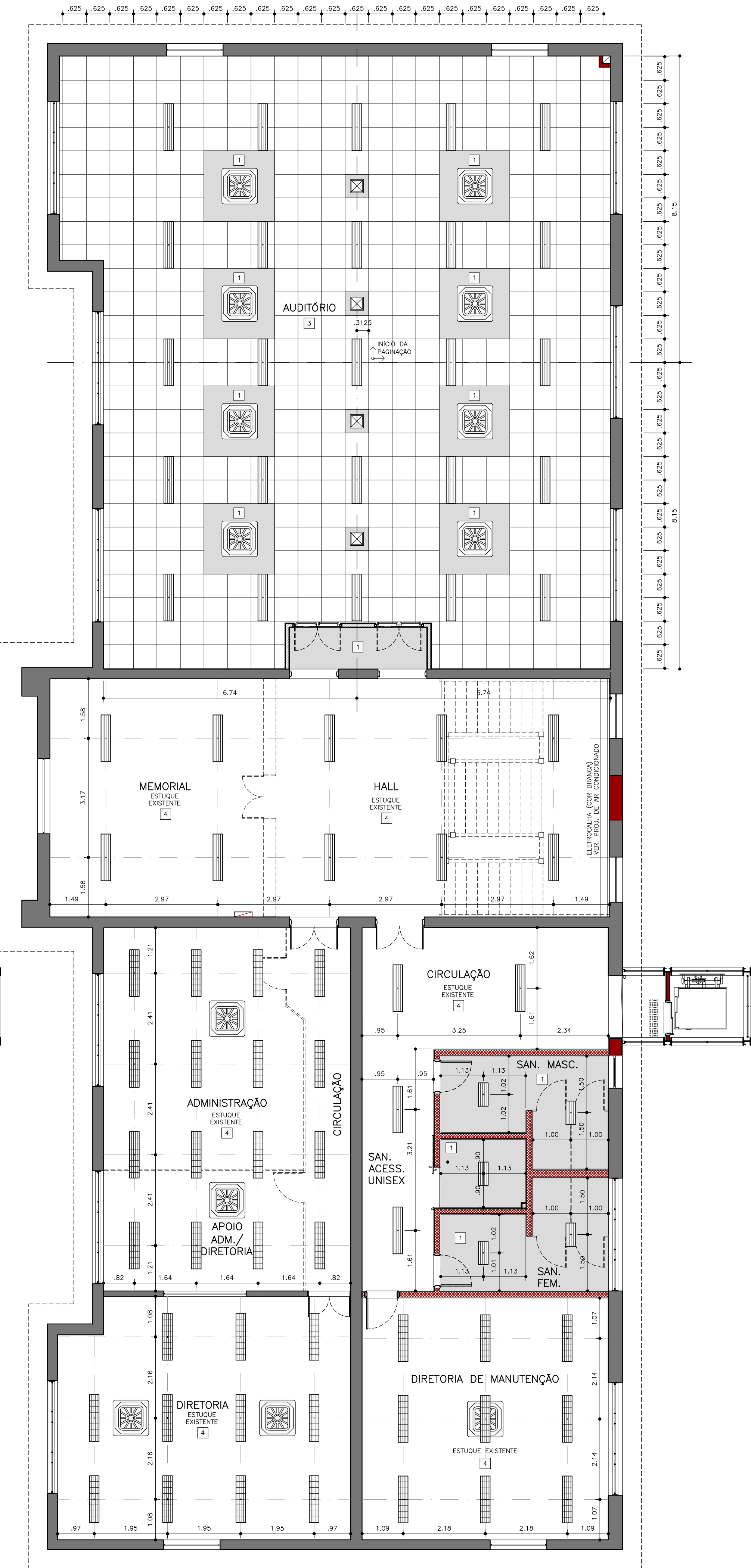

NOTA: AS LUMINÁRIAS SERÃO PENDENTES COM TIRANTE DE CORRENTE CONFORME PADRÃO EXISTENTE, EXCETO NOS SANITÁRIOS

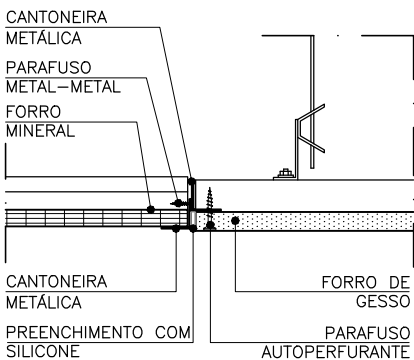

ENCONTRO ENTRE FORRO DE GESSO E MINERAL
ESCALA 1:5

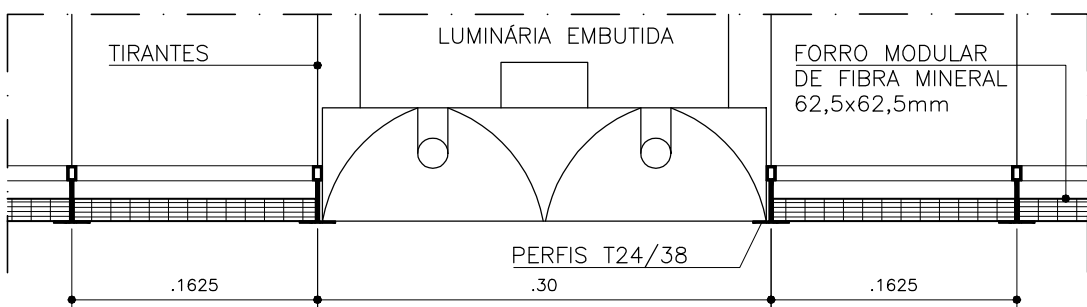

FORRO MINERAL | DETALHE GÊNÉRICO
ESCALA 1:5

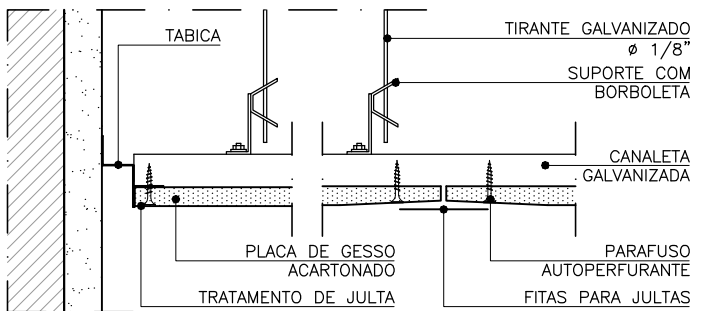

FORRO DE GESSO | DETALHE GÊNÉRICO
ESCALA 1:5

FONTE / DADOS DE BASE		
0375-12-CP5-LPC-0001-ROO	0375-12-ARQ-AP-1102-R01-CBP	
0375-12-CP5-LPC-0001-ROO	0375-12-ARQ-AP-1103-R01-LBP	
0375-12-CP5-LPC-0002-ROO	0375-12-ARQ-AP-1101-R01-LAB	
0375-12-CP5-LPC-0003-ROO	0375-12-ARQ-AP-1102-R01-COB	
0375-12-CP5-LPC-0004-ROO	0375-12-ARQ-AP-1101-R01-P1P	
0375-12-CP5-LPC-0005-ROO	0375-12-ARQ-AP-1101-R01-P2P	
0375-12-CP5-LPC-0006-ROO	0375-12-ARQ-AP-1102-R01-P1P	
0375-12-ARQ-AP-0001-R01-COM	0375-12-ARQ-AP-1103-R01-P2P	
0375-12-ARQ-AP-0101-R01-IMP	0375-12-ARQ-AP-1104-R01-COB	
0375-12-ARQ-AP-0102-R01-IMP	0375-12-ARQ-AP-1101-R01-CRT	
0375-12-ARQ-AP-1101-R01-DBP	0375-12-ARQ-AP-1101-R01-QDA	

CDHU		
ENG. FERNANDO AREVALLO LLATA	SUP. PROJETOS	
ARQ. ANA MARIA ANTUNES COELHO	GERENTE	
ARQ. LUIZ GUSTAVO DELLA NOCE	LÍDER	
ARQ. ALBERTO BUNDUKI	GESTOR	RRT S10439392100

APOIO CDHU		
ENG. LUIZ ROBERTO GUIMARÃES	COORDENADOR	ART 28027230210176583
JHE + HASAA		
ARQ. HELENA AYOUB SILVA	DESENVOLVIMENTO	RRT S1081414100

LEGENDA / NOTAS		
ACABAMENTOS		
1 PISOS	2 CERÂMICO 30x30cm PI-5.	3 COR CINZA MÉDIO
4 GRANILITE COM JUNTA PLÁSTICA DE 1x1m, E=8mm, COR CINZA MÉDIO	5 PISO INDUSTRIAL POLIDO (ARGAMASSA DE ALTA RESISTÊNCIA), E=12mm, COR CINZA MÉDIO	6 CONCRETO DESEMPENADO COM PINTURA DE FAIXAS DEMARCATÓRIAS
7 EXISTENTE A MANTER	8 CIMENTO DESEMPENADO (ÁREAS EXTERNAS)	9 CONCRETO DRENANTE
10 LADRILHO HIDRÁULICO 20x20cm, USO, COR BEGE CLARO, CONFORME TONALIDADE DO LADRILHO DA SECRETARIA E CORREDOR DE CIRCULAÇÃO		

VEDOS		
1 AZULEJO 15cm x 15cm COR BRANCO ATÉ O TETO	2 PINTURA ESMALTE SINTÉTICO LINHA STANDARD ATÉ 2,10m E ACIMA PINTURA ACRILICA LINHA STANDARD SOBRE REVESTIMENTO, COR BRANCO GELÓ	3 PINTURA LATEX ACRILICO STANDARD SOBRE REVESTIMENTO
4 COR AZUL GOLFINHO, REF. SIVINIL C336	5 PINTURA LATEX ACRILICO STANDARD SOBRE REVESTIMENTO	6 COR AMILA, REF. SIVINIL N123
7 PINTURA LATEX ACRILICO STANDARD SOBRE REVESTIMENTO	8 COR VERDE CASHMIRE, REF. SIVINIL N033	9 PINTURA LATEX ACRILICO STANDARD SOBRE REVESTIMENTO
10 CONFORME PROSPECÇÃO		

FORROS		
1 FORRO EM PLACA DE GESSO ACARTONADO E=12,5mm, L=1,20m COM TABICA, PINTURA LATEX ACRILICO STANDARD COR BRANCO GELÓ	2 LAJE APARENTE	3 PAINÉIS DE FORRO ACÓSTICO MINERAL BISSOLÚVEL MODULADOS (62x62,5cm)
4 PINTURA LATEX ACRILICO STANDARD COR BRANCO GELÓ SOBRE LAJE OU ESTUQUE		
5 RODAPÉS	6 GRANILITE BOLEADO h=10cm, COR CINZA MÉDIO	7 RODAPÊ EM PISO INDUSTRIAL POLIDO h=10cm, COR CINZA MÉDIO
8 RODAPÊ CIMENTADO DESEMPENADO E ALISADO, h=10cm	9 EXISTENTE A MANTER	

LEGENDA

1 DEMOLIÇÕES	2 A CONSTRUIR	3 EXISTENTE
4 BLOCOS DE CONCRETO CELULAR AUTOCALVADO E=15cm (ALVENARIAS DO 2º ANDAR)		
5 ELETROCALHAS DE ELÉTRICA	6 ELETROCALHAS DE AR CONDICIONADO	7 DUTOS DE AR CONDICIONADO

NOTAS:

- VERIFICAR MEDIDAS NA OBRA.

REVISÕES (DISCRIMINAÇÃO)	Nº	DATA	RUBRICA

CDHU Companhia de Desenvolvimento Habitacional e Urbano
Rua Boa Vista, 170 - São Paulo - Tel. 2505.2000 - CNPJ 47.865.597/0001-09

CONTRATO
SECRETARIA DE DESENVOLVIMENTO ECONÔMICO

PROJETO
SDE_074-ETEC JOSÉ MARTIMIANO DA SILVA
REFORMA E AMPLIAÇÃO

ENDEREÇO / MUNICÍPIO
R. Tamandaré, 520 - Campos Elíseos - Ribeirão Preto

DISCIPLINA | ÁREA | FOLHA
ARQUITETURA | ARQ | 510/516

ASSUNTO
EDIFÍCIO HISTÓRICO
SITUAÇÃO PROPOSTA
PLANTA DE FORROS E DETALHES

ESCALA GRÁFICA	ESCALA NOMINAL	DATA
	INDICADA	MAI/2022

ESPAÇO PARA APROVAÇÃO

CÓDIGO CDHU									
EMPREENHIMENTO									
Projeto	0	0	0	6	5	Região	0	6	
						Município	1	3	
						Versão/Estado do Projeto	0	P	E