

REPÚBLICA FEDERATIVA DO BRASIL
ESTADO DA PARAÍBA
CARTÓRIO AZEVEDO BASTOS
FUNDADO EM 1888
PRIMEIRO REGISTRO CIVIL DE NASCIMENTO E ÓBITOS E PRIVATIVO DE CASAMENTOS, INTERDIÇÕES E TUTELAS DA COMARCA DE JOÃO PESSOA

Av. Epitácio Pessoa, 1145 Bairro dos Estados 58030-00, João Pessoa PB
 Tel.: (83) 3244-5404 / Fax: (83) 3244-5484
<http://www.azevedobastos.not.br>
 E-mail: cartorio@azevedobastos.not.br



DECLARAÇÃO DE SERVIÇO DE AUTENTICAÇÃO DIGITAL

O Bel. Válber Azevêdo de Miranda Cavalcanti, Oficial do Primeiro Registro Civil de Nascimentos e Óbitos e Privativo de Casamentos, Interdições e Tutelas com atribuição de autenticar e reconhecer firmas da Comarca de João Pessoa Capital do Estado da Paraíba, em virtude de Lei, etc...

DECLARO ainda que, para garantir transparência e segurança jurídica de todos os atos oriundos da atividade Notarial e Registral no Estado da Paraíba, foi instituído pela da Lei Nº 10.132, de 06 de novembro de 2013, a aplicação obrigatória de um Selo Digital de Fiscalização Extrajudicial em todos os atos de notas e registro, composto de um código único (por exemplo: Selo Digital: ABC12345-X1X2) e dessa forma, cada autenticação processada pela nossa Serventia pode ser verificada e confirmada tantas vezes quanto for necessário através do site do Tribunal de Justiça do Estado da Paraíba, endereço <https://corregedoria.tjpb.jus.br/selo-digital/>.

A autenticação digital do documento faz prova de que, na data e hora em que ela foi realizada, a empresa VPP ENGENHARIA EIRELI tinha posse de um documento com as mesmas características que foram reproduzidas na cópia autenticada, sendo da empresa VPP ENGENHARIA EIRELI a responsabilidade, única e exclusiva, pela idoneidade do documento apresentado a este Cartório.

Nesse sentido, declaro que a VPP ENGENHARIA EIRELI assumiu, nos termos do artigo 8º, §1º, do Decreto nº 10.278/2020, que regulamentou o artigo 3º, inciso X, da Lei Federal nº 13.874/2019 e o artigo 2º-A da Lei Federal 12.682/2012, a responsabilidade pelo processo de digitalização dos documentos físicos, garantindo perante este Cartório e terceiros, a sua autoria e integridade.

De acordo com o disposto no artigo 2º-A, §7º, da Lei Federal nº 12.682/2012, o documento em anexo, identificado individualmente em cada Código de Autenticação Digital¹ ou na referida sequência, poderá ser reproduzido em papel ou em qualquer outro meio físico.

Esta DECLARAÇÃO foi emitida em **23/08/2021 11:20:04 (hora local)** através do sistema de autenticação digital do Cartório Azevêdo Bastos, de acordo com o Art. 1º, 10º e seus §§ 1º e 2º da MP 2200/2001, como também, o documento eletrônico autenticado contendo o Certificado Digital do titular do Cartório Azevêdo Bastos, poderá ser solicitado diretamente a empresa VPP ENGENHARIA EIRELI ou ao Cartório pelo endereço de e-mail autentica@azevedobastos.not.br Para informações mais detalhadas deste ato, acesse o site <https://autdigital.azevedobastos.not.br> e informe o Código de Autenticação Digital

Esta Declaração é válida por **tempo indeterminado** e está disponível para consulta em nosso site.

¹**Código de Autenticação Digital:** 103422308215490165022-1 a 103422308215490165022-4
 ²**Legislações Vigentes:** Lei Federal nº 8.935/94, Lei Federal nº 10.406/2002, Medida Provisória nº 2200/2001, Lei Federal nº 13.105/2015, Lei Estadual nº 8.721/2008, Lei Estadual nº 10.132/2013, Provimento CGJ Nº 003/2014 e Provimento CNJ Nº 100/2020.

O referido é verdade, dou fé.

CHAVE DIGITAL

00005b1d734fd94f057f2d69fe6bc05bf93806cf183467b2459a7308fb5703c1b69a8e9e7af71943dc6a2428829e468b69570d125b8d1f03421f14f00462dd5d7b3564b05f78b6739d06a2ea3187f5ca



[Handwritten signature]





CERTIFICAMOS, em cumprimento ao disposto na Resolução no. 1.025, de 30 de outubro de 2009, do Confea, que consta dos assentamentos deste Conselho Regional de Engenharia e Agronomia do Estado de São Paulo - CREA-SP, o Acervo Técnico do profissional RANIERI FERREIRA referente à(s) Anotação(ões) de Responsabilidade Técnica - ART abaixo discriminada(s):

Profissional: RANIERI FERREIRA
Registro: 5061615516-SP RNP: 2603498959
Título Profissional: Engenheiro Civil

Número ART: 28027230190373438 . Tipo de ART: OBRA OU SERVIÇO Registrada em: 28/03/2019Baixada em: 28/03/2019
Forma de Registro: SUBSTITUIÇÃO à 28027230172360497
Participação Técnica: CORRESPONSÁVEL
Empresa Contratada: VPP ENGENHARIA EIRELI

Contratante: PREFEITURA MUNICIPAL DE BARUERI
AVENIDA VINTE E SEIS DE MARÇO No.: 1057
Complemento: Bairro: CENTRO
Cidade: Barueri UF: SP CEP: 06401050 . PAIS: BRASIL
Contrato: 0364/2017 Celebrado em : 03/08/2017
Vinculado à ART: 28027230190373501, 28027230190340376, 28027230190373536, 28027230190557775
Valor do Contrato: R\$ 2.872.093,58 Tipo de contratante: PESSOA JURÍDICA DE DIREITO PÚBLICO

Endereço da Obra/serviço:AVENIDA VERTEVILLE No.: 1641
Complemento: Bairro: DEZOITO DO FORTE EMPRESARIAL/ALPHAVILLE.
Cidade: Barueri UF: SP CEP: 06472007 . PAIS: BRASIL
Data de início: 07/08/2017 Conclusão Efetiva: 30/06/2018 Coordenadas Geográficas:
Finalidade:
Proprietário: CPF/CNPJ:
Atividade Técnica: 1) Execução, Execução, Edificação. 2873,46000 metro quadrado.

Observações

CONSTRUÇÃO DE PRÉDIOS PARA ABRIGAR O ESPAÇO DE EQUOTERAPIA.

Informações Complementares

"Constam aditivos de prazo: previsão final até 06/08/2018."
"Aditivo de valor: R\$ 684.502,40."
"Valor total com aditivo: R\$ 3.556.595,98."
"O atestado está vinculado apenas para atividades técnicas constantes da ART, desenvolvidas de acordo com as atribuições do profissional na área da ENGENHARIA CIVIL."

CERTIFICAMOS, finalmente, que se encontra vinculado à presente Certidão de Acervo Técnico - CAT - o atestado apresentado pelo profissional acima,contendo 9 folhas, a quem cabe a responsabilidade pela veracidade e exatidão das informações nele constantes.

Certidão de Acervo Técnico No.2620190003824
17/05/2019 09:19:34
Autenticação Digital: sfy3nkg3FJJfKfBCfFT1B0UCACz6s

A CAT à qual o atestado está vinculado é o documento que comprova o registro do atestado no CREA.

A CAT à qual o atestado está vinculado constituirá prova da capacidade técnico-profissional da pessoa jurídica somente se o responsável técnico indicado estiver ou venha a ser integrado ao seu quadro técnico por meio de declaração entregue no momento da habilitação ou da entrega das propostas.

A CAT é válida em todo território nacional.

A CAT perderá a validade no caso de modificação dos dados técnicos qualitativos e quantitativos nela contidos, bem como de alteração da situação do registro da ART.

A autenticidade e a validade desta certidão deve ser confirmada no site do CREA-SP (www.creasp.org.br).

A falsificação deste documento constitui crime previsto no Código Penal Brasileiro, sujeitando o autor à respectiva ação penal.





001930003B01E70269C0A822B01

Prefeitura Municipal de Barueri

CNPJ nº 46.523.015/0001-35

SECRETARIA DE OBRAS

Gerenciamento de Obras

ATESTADO

148

ATESTADO

Atestamos para os devidos fins, que a empresa **VPP ENGENHARIA EIRELI**, com sede social e administrativa em BARUERI, a AVENIDA DA ALDEIA, nº 626, JARDIM IRACEMA / ALDEIA, inscrita no CNPJ sob nº 04.860.624/0001-30 e inscrição municipal nº 4.36753-4, firmou **CONTRATO nº 0364/2017**, tendo por objeto o(a) **CONSTRUÇÃO DE PRÉDIOS PARA ABRIGAR O ESPAÇO DE EQUOTERAPIA, LOCALIZADA NA AVENIDA VERTE VILLE, Nº 1641 - ALPHAVILLE.**

Valor do(a) CONTRATO: R\$ 2.872.093,58

Valor do Aditivo: R\$ 684.502,40

Valor total do(a) CONTRATO: R\$ 3.556.595,98

Período de Execução: 07/08/2017 a 30/06/2018

| ITEM | NATUREZA DO SERVIÇO | UNID | QTDE |
|--------------|---|------|-----------|
| 001 | SERVIÇOS PRELIMINARES/EDIF | | |
| 001.001.0011 | CORTE, RECORTE E REMOÇÃO DE ÁRVORES INCLUSIVE RAIZES DIÂM. > 5 E < 15CM | UN | 57,00 |
| 001.005.0002 | TAPUME CHAPA COMPENSADA RESINADA 10MM | M2 | 600,00 |
| 002 | FUNDAÇÕES | | |
| 002.001.0003 | BROCA DE CONCRETO - DIÂMETRO DE 30CM | M | 3.200,00 |
| 002.002.0008 | LASTRO DE CONCRETO - 150KG CIM/M3 | M3 | 20,00 |
| 002.002.0010 | ESCAVAÇÃO MANUAL DE VALAS, INCLUINDO REATERRO APILOADO E REMOÇÃO DE EXCEDENTE | M3 | 400,00 |
| 002.003.0001 | FORMA COMUM DE TÁBUAS DE PINUS | M2 | 1.100,00 |
| 002.004.0001 | ARMADURA EM AÇO CA-50 | KG | 9.000,00 |
| 002.005.0008 | CONCRETO FCK=25MPA - USINADO E BOMBEÁVEL | M3 | 110,46 |
| 002.006.0001 | ALVENARIA DE EMBASAMENTO - TIJOLOS MACIÇOS COMUNS | M3 | 58,45 |
| 002.006.0002 | IMPERMEABILIZAÇÃO DO RESPALDO DA FUNDAÇÃO - ARGAMASSA IMPERMEÁVEL | M2 | 500,00 |
| 003 | ESTRUTURA | | |
| 003.001.0001 | FORMA COMUM DE TÁBUAS DE PINUS - PLANA | M2 | 680,98 |
| 003.002.0001 | ARMADURA EM AÇO CA-50 | KG | 8.300,00 |
| 003.003.0008 | CONCRETO FCK = 25,0MPA - USINADO E BOMBEÁVEL | M3 | 90,00 |
| 003.004.0011 | LAJE PRÉ MOLDADA H= 22 CM, INCLUINDO CIMBRAMENTO | M2 | 350,00 |
| 004 | VEDOS | | |
| 004.001.0005 | TIJOLOS MACIÇOS COMUNS - APARENTE, 1/2 TIJOLO | M2 | 100,00 |
| 004.001.0024 | BLOCOS VAZADOS DE CONCRETO - 14CM | M2 | 1.919,25 |
| 004.007.0013 | DIVISÓRIA SANITÁRIA PADRÃO NEOCON OU SIMILAR | M2 | 20,00 |
| 006 | COBERTURAS | | |
| 006.001.0013 | FORNECIMENTO DE ESTRUTURA METÁLICA PARA COBERTURA | KG | 15.964,85 |
| 006.001.0014 | MONTAGEM DE ESTRUTURA METÁLICA PARA COBERTURA | KG | 15.964,85 |
| 006.002.0001 | TELHAS DE BARRO COZIDO - PAULISTA | M2 | 50,00 |
| 006.002.0016 | TELHA TRAPEZOIDAL EM AÇO GALVANIZADO ESP=0,5MM, H=40MM, COM PINTURA ELETROLÍTICA COR BRANCA 2 FACES | M2 | 1.022,15 |





001930003B01E70269C0A822B01

Prefeitura Municipal de Barueri

CNPJ nº 46.523.015/0001-35

SECRETARIA DE OBRAS

Gerenciamento de Obras

ATESTADO

149

| ITEM | NATUREZA DO SERVIÇO | UNID | QTDE |
|--------------|--|------|-----------|
| 006.002.0019 | TELHAS EM POLICARBONATO ALVEOLAR 6MM COM ESTRUTURA METÁLICA GALVANIZADA INSTALADA | M2 | 100,00 |
| 006.007.0010 | REVISÃO DE COBERTURA, INCLUI TROCA DE TELHAS, RUFOS, CALHAS, CONDUTORES E ESTRUTURA METÁLICA | M2 | 1.500,00 |
| 006.007.0024 | CALHA DE CHAPA GALVANIZADA Nº 24 DESENVOLVIMENTO 25 CM | M | 300,00 |
| 006.007.0034 | CONDUTOR DE CHAPA GALVANIZADA Nº 24 Ø 100 MM (4") | M | 280,00 |
| 006.007.0036 | RUFO DE CHAPA DE AÇO GALVANIZADO Nº 24 DESENVOLVIMENTO 25 CM | M | 500,00 |
| 007 | ESQUADRIAS DE MADEIRA | | |
| 007.001.0001 | PM.01 - PORTA LISA ESPECIAL/ SÓLIDA PARA INSTALAÇÕES SANITÁRIAS - 62X165CM | UN | 4,00 |
| 007.001.0023 | PM.33 - PORTA MACIÇA TIPO MEXICANA - 92X210CM | UN | 11,00 |
| 007.001.0024 | PM.34 - PORTA MACIÇA TIPO MEXICANA - 102X210CM | UN | 10,00 |
| 007.001.0045 | PORTA LISA ESPECIAL/ SÓLIDA PARA PORTADORES DE DEFICIÊNCIA FÍSICA, REVESTIDA EM LAMINADO MELAMÍNICO - 92X210CM | UN | 7,00 |
| 007.001.0046 | PORTA DE MADEIRA LISA COMUM/ENCABEÇADA, 2 FOLHAS. | M2 | 8,10 |
| 008 | ESQUADRIAS METÁLICAS/PVC | | |
| 008.001.0014 | PORTA DE ENROLAR, EM CHAPA ONDULADA N.22 | M2 | 15,00 |
| 008.001.0024 | PORTA DE ALUMÍNIO ANODIZADO BRANCO COM VIDRO FIXO 2 FOLHAS (1,00 X 2,10 M) COM BANDEIRA DE 0,50 CM EM VIDRO | M2 | 2,10 |
| 008.002.0014 | CA.17 - CAIXILHO EM ALUMÍNIO ANODIZADO - DE CORRER | M2 | 115,00 |
| 008.002.0019 | EP.11 - TELA MOSQUITEIRO EM ARAME GALVANIZADO MALHA 14, FIO 28 INCLUSIVE REQUADRO | M2 | 150,00 |
| 008.003.0008 | PORTA DE FERRO, EM CHAPA DUPLA, UMA FOLHA | M2 | 33,00 |
| 009 | INSTALAÇÕES ELÉTRICAS | | |
| 009.002.0005 | ELETRODUTO DE PVC RÍGIDO, ROSCÁVEL - 50MM (1 1/2") | M | 60,00 |
| 009.003.0002 | CABO 1,50MM2 - ISOLAMENTO PARA 0,7KV - CLASSE 4 - FLEXÍVEL | M | 3.600,00 |
| 009.003.0003 | CABO 2,50MM2 - ISOLAMENTO PARA 0,7KV - CLASSE 4 - FLEXÍVEL | M | 12.500,00 |
| 009.003.0004 | CABO 4,00MM2 - ISOLAMENTO PARA 0,7KV - CLASSE 4 - FLEXÍVEL | M | 1.500,00 |
| 009.003.0005 | CABO 6,00MM2 - ISOLAMENTO PARA 0,7KV - CLASSE 4 - FLEXÍVEL | M | 2.700,00 |
| 009.003.0006 | CABO 10,00MM2 - ISOLAMENTO PARA 0,7KV - CLASSE 4 - FLEXÍVEL | M | 500,00 |
| 009.003.0008 | CABO 25,00MM2 - ISOLAMENTO PARA 0,7KV - CLASSE 4 - FLEXÍVEL | M | 660,00 |
| 009.003.0036 | CABO 240,00MM2 - ISOLAMENTO PARA 1,0KV - CLASSE 4 - FLEXÍVEL | M | 410,00 |
| 009.003.0053 | CABO P & P, 3 X 1,5MM2 | M | 1.130,00 |
| 009.003.0054 | CABO P & P, 3 X 4,0MM2 | M | 230,00 |
| 009.003.0058 | CABO FLEXÍVEL BITOLA 95 MM2 - ISOLAÇÃO 750V | M | 110,00 |
| 009.003.0059 | CABO P & P, 4 X 1,5MM2 | M | 230,00 |
| 009.005.0002 | QUADRO DE DISTRIBUIÇÃO EM CHAPA METÁLICA - PARA ATÉ 12 DISJUNTORES | UN | 1,00 |
| 009.005.0004 | QUADRO DE DISTRIBUIÇÃO EM CHAPA METÁLICA - PARA ATÉ 24 DISJUNTORES | UN | 1,00 |
| 009.005.0006 | QUADRO DE DISTRIBUIÇÃO EM CHAPA METÁLICA - PARA ATÉ 34 DISJUNTORES | UN | 1,00 |
| 009.005.0056 | QUADRO COM CAPACIDADE PARA 44 DISJUNTORES, BARRAMENTO TRIFÁSICO COM NEUTRO 225A, DISJUNTOR GERAL 225A | UN | 3,00 |
| 009.006.0016 | FUSÍVEL TIPO NH - 100/200A | UN | 3,00 |
| 009.006.0017 | FUSÍVEL TIPO NH - 224/355A | UN | 3,00 |
| 009.006.0048 | CABO DE COBRE NÚ, PARA ATERRAMENTO - 50,00MM2 | M | 500,00 |
| 009.006.0051 | CABO DE COBRE NÚ, PARA ATERRAMENTO - 120,00MM2 | M | 110,00 |





Prefeitura Municipal de Barueri

CNPJ nº 46.523.015/0001-35

SECRETARIA DE OBRAS

Gerenciamento de Obras

ATESTADO

001B30003B01E70269C0A822B01

150

| ITEM | NATUREZA DO SERVIÇO | UNID | QTDE |
|--------------|--|------|----------|
| 009.007.0001 | PONTO COM INTERRUPTOR SIMPLES - 1 TECLA, EM CAIXA 4"X2" | UN | 30,00 |
| 009.007.0009 | PONTO COM INTERRUPTOR SIMPLES BIPOLAR - EM CAIXA 4"X2" | UN | 16,00 |
| 009.007.0022 | PONTO COM TOMADA SIMPLES DE EMBUTIR - 110/220V CAIXA 4"X2" | UN | 65,00 |
| 009.007.0027 | PONTO COM BOTÃO PARA CAMPAINHA - USO AO TEMPO - CAIXA 4"X2" | UN | 3,00 |
| 009.009.0011 | LUMINÁRIA HERMÉTICA EM ALUMÍNIO FUNDIDO PARA LÂMPADA ATÉ 250W - COM APROVAÇÃO | UN | 11,00 |
| 009.009.0016 | LUMINÁRIA INDUSTRIAL - 1 LÂMPADA FLUORESCENTE 32W | UN | 220,00 |
| 009.009.0034 | LUMINÁRIA FLUORESCENTE COMPLETA PARA FORRO METÁLICO COM UMA LÂMPADA DE 40 W, SISTEMA MODULADO | CJ | 50,00 |
| 009.009.0037 | LUMINÁRIA FLUORESCENTE COMPLETA COMERCIAL COM 1 LÂMPADA DE 40 W, TIPO CALHA DE SOBREPOR | UN | 16,00 |
| 009.010.0005 | LUMINÁRIA DE EMERGÊNCIA AUTÔNOMA COM 2 LÂMPADAS FLUORESCENTES DE 8W | UN | 14,00 |
| 009.010.0012 | CENTRAL DE ALARME DE INCÊNDIO ATÉ 24 LAÇOS | UN | 1,00 |
| 009.010.0015 | CAMPAINHA DE TIMBRE (SINO) 24V-95DB | UN | 1,00 |
| 009.010.0017 | SIRENE ELETRÔNICA BITONAL 24V-100 À 120DB, COM FLASH | UN | 4,00 |
| 009.010.0021 | ESTABILIZADOR ELETRÔNICO TRIFÁSICO - 15KVA | UN | 1,00 |
| 009.011.0001 | PÁRA-RAIOS TIPO "FRANKLIN", EXCLUSIVE DESCIDA E ATERRAMENTO | UN | 1,00 |
| 009.011.0002 | CAIXA DE INSPEÇÃO DE ATERRAMENTO TIPO EMBUTIR COM TAMPA E ALÇA | UN | 1,00 |
| 009.012.0022 | MANGUEIRA (DUTO), LISA DE PONTA VERMELHA - 3/4" | M | 2.200,00 |
| 009.012.0023 | MANGUEIRA (DUTO), LISA DE PONTA AZUL - 1" | M | 400,00 |
| 009.012.0024 | MANGUEIRA (DUTO), LISA DE PONTA AZUL - 1 1/2" | M | 600,00 |
| 009.012.0098 | MASTRO SIMPLES DE FERRO GALVANIZADO PARA PÁRA-RAIOS, ALTURA DE 3 M, Ø 40 MM (1 1/2") OU 50 MM (2"), COMPLETO | UN | 1,00 |
| 009.014.0037 | CHAVE SECCIONADORA TRIP SECA INTERNA 400A/15KV | UN | 3,00 |
| 009.015.0007 | TRANSFORMADOR TRIFÁSICO À SECO 500KVA - 13,8/13,2/12,6 KV - 220/127V | UN | 1,00 |
| 009.017.0003 | POSTE DE AÇO GALVANIZADO TIPO RETO, FLANGEADO H=7M COM LUMINÁRIA HERMÉTICA EM ALUMÍNIO FUNDIDO PARA LÂMPADA DE VAPOR DE MERCÚRIO DE 250W - COM APROVAÇÃO | UN | 10,00 |
| 009.021.0032 | REATOR DUPLO PARA LÂMPADA FLUORESCENTE PARTIDA RÁPIDA, ALTO F.POTÊNCIA 110-220V/2X40W | UN | 120,00 |
| 009.021.0076 | BASE E ESTAIS PARA HASTE DE PÁRA-RAIOS | UN | 1,00 |
| 009.021.0094 | HASTE "COPPERWELD"- 5/8"X3,00M | UN | 15,00 |
| 009.021.0096 | CONECTOR TIPO "SPLIT-BOLT" - PARA CABO DE 300,0MM2 | UN | 1,00 |
| 009.021.0118 | REATOR PARA LÂMPADA VAPOR METÁLICO - 1000W/ 220V | UN | 52,00 |
| 009.022.0015 | LÂMPADA VAPOR METÁLICO - 70W | UN | 80,00 |
| 009.022.0018 | LÂMPADA VAPOR METÁLICO - 400W | UN | 10,00 |
| 009.025.0012 | INSTALAÇÕES COMPLETAS PARA SISTEMAS DE DADOS PARA 45 RAMAIS - INCLUINDO CERTIFICAÇÃO (PEQUENO PORTE) | UN | 1,00 |
| 010 | INSTALAÇÃO HIDRÁULICA | | |
| 010.002.0032 | TORNEIRA DE BÓIA, DE LATÃO - 1 1/2" | UN | 1,00 |
| 010.002.0034 | RESERVATÓRIO D'ÁGUA EM ANÉIS DE CONCRETO, CAP. 100.000 L, H=19,5 M. | UN | 1,00 |
| 010.003.0001 | CONJUNTO MOTOR-BOMBA - ATÉ 1/2HP | UN | 2,00 |
| 010.003.0004 | CONJUNTO MOTOR-BOMBA - ATÉ 2HP | UN | 4,00 |
| 010.003.0018 | VÁLVULA DE RETENÇÃO HORIZONTAL - 1 1/2" | UN | 1,00 |
| 010.003.0020 | VÁLVULA DE RETENÇÃO HORIZONTAL - 2 1/2" | UN | 1,00 |
| 010.004.0001 | TUBO DE AÇO GALVANIZADO, CLASSE LEVE I (LINHA ÁGUA) - 3/4" | M | 300,00 |
| 010.004.0002 | TUBO DE AÇO GALVANIZADO, CLASSE LEVE I (LINHA ÁGUA) - 1" | M | 20,00 |





001B30003B01E70269C0A822B01

Prefeitura Municipal de Barueri

CNPJ nº 46.523.015/0001-35

SECRETARIA DE OBRAS

Gerenciamento de Obras

ATESTADO

152

| ITEM | NATUREZA DO SERVIÇO | UNID | QTDE |
|--------------|--|------|--------|
| 010.013.0009 | HX.01 - LAVATÓRIO E BEBEDOURO DE CHAPA AÇO INOX CHAPA 18 - EXCLUSIVE TORNEIRA | M | 4,00 |
| 010.013.0010 | MICTÓRIO INDIVIDUAL DE LOUÇA BRANCA, TIPO BACIA - DE CENTRO | UN | 2,00 |
| 010.013.0017 | CUBA SIMPLES DE AÇO INOXIDÁVEL CHAPA 20 - 500X400X200MM | UN | 3,00 |
| 010.013.0021 | CUBA DUPLA DE AÇO INOXIDÁVEL CHAPA 20 - 700X400X150MM | UN | 1,00 |
| 010.013.0023 | TANQUE DE PANELA EM AÇO INOXIDÁVEL CHAPA 18 - 600X500X400MM | UN | 1,00 |
| 010.013.0025 | TANQUE DE PANELA EM AÇO INOXIDÁVEL - 600X500X500MM | UN | 3,00 |
| 010.013.0027 | BEBEDOURO ELÉTRICO COM SISTEMA DE REFRIGERAÇÃO E DUAS SAÍDAS - 40L | UN | 3,00 |
| 010.014.0001 | TORNEIRA DE PRESSÃO PARA USO GERAL, METAL AMARELO - 1/2" | UN | 16,00 |
| 010.014.0002 | TORNEIRA DE PRESSÃO PARA USO GERAL, METAL AMARELO - 3/4" | UN | 12,00 |
| 010.014.0027 | CHUVEIRO ELÉTRICO AUTOMÁTICO, CORPO EM PVC CROMADO - 220V-2800/4400W | UN | 1,00 |
| 010.014.0028 | CHUVEIRO DUCHA MODELO JET-SET METÁLICA OU SIMILAR | UN | 4,00 |
| 010.014.0032 | SABONETEIRA DE LOUÇA BRANCA - 7,5X15CM | UN | 8,00 |
| 010.014.0035 | PAPELEIRA DE LOUÇA BRANCA - 15X15CM | UN | 10,00 |
| 010.014.0040 | TAMPO PARA BANCADA ÚMIDA - GRANITO CINZA ANDORINHA - ESPESSURA 2CM | M2 | 30,00 |
| 010.018.0008 | VÁLVULA AMERICANA DE METAL CROMADO - 1 1/2"X3 3/4" | UN | 12,00 |
| 010.018.0010 | PONTO DE ESGOTO PRIMÁRIO, COM TUBO DE PVC BRANCO E CONEXÕES, Ø 100 MM | UN | 20,00 |
| 010.018.0011 | PONTO DE ESGOTO SECUNDÁRIO, COM TUBO DE PVC BRANCO E CONEXÕES, Ø 50 MM | UN | 17,00 |
| 010.019.0003 | CAIXA DE INSPEÇÃO DE POLIETILENO, Ø 100 MM | UN | 1,00 |
| 010.019.0005 | CAIXA SIFONADA DE PVC COM GRELHA BRANCA, 100 X 100 X 50 MM | UN | 5,00 |
| 010.019.0015 | CAIXA DE INSPEÇÃO EM ALVENARIA - 1 TIJOLO COMUM MACIÇO REVESTIDO INTERNAMENTE COM ARGAMASSA DE CIMENTO E AREIA SEM PENEIRAR TRAÇO 1:3, LASTRO DE CONCRETO E = 10 CM, TAMPA E = 5 CM, DIMENSÕES 60 X 60 X 60 CM | UN | 12,00 |
| 010.021.0033 | ADAPTADOR SOLDÁVEL DE PVC MARROM, CURTO PARA REGISTRO Ø 25 MM X 3/4" | UN | 30,00 |
| 010.021.0034 | ADAPTADOR SOLDÁVEL DE PVC MARROM, CURTO PARA REGISTRO Ø 32 MM X 1" | UN | 23,00 |
| 010.021.0036 | ADAPTADOR SOLDÁVEL DE PVC MARROM, CURTO PARA REGISTRO Ø 50 MM X 1 1/2" | UN | 22,00 |
| 010.021.0037 | ADAPTADOR SOLDÁVEL DE PVC MARROM, CURTO PARA REGISTRO Ø 60 MM X 2" | UN | 18,00 |
| 010.021.0038 | ADAPTADOR SOLDÁVEL DE PVC MARROM, CURTO PARA REGISTRO Ø 75 MM X 2 1/2" | UN | 11,00 |
| 010.021.0039 | ADAPTADOR SOLDÁVEL DE PVC MARROM, CURTO PARA REGISTRO Ø 85 MM X 3" | UN | 11,00 |
| 010.021.0041 | PONTO DE ÁGUA FRIA COM TUBO DE PVC E CONEXÕES, Ø 25 MM | UN | 70,00 |
| 010.022.0012 | TÊ 90° DE PVC BRANCO, PONTA BOLSA E VIROLA, Ø 75 X 75 MM | UN | 6,00 |
| 010.022.0013 | TÊ 90° DE PVC BRANCO, PONTA BOLSA E VIROLA, Ø 100 X 100 MM | UN | 9,00 |
| 010.022.0015 | JOELHO 45° DE PVC BRANCO, PONTA E BOLSA SOLDÁVEL, Ø 40 MM | UN | 14,00 |
| 010.022.0016 | JOELHO 45° DE PVC BRANCO, PONTA BOLSA E VIROLA, Ø 50 MM | UN | 18,00 |
| 010.022.0017 | JOELHO 45° DE PVC BRANCO, PONTA BOLSA E VIROLA, Ø 75 MM | UN | 6,00 |
| 010.022.0018 | JOELHO 45° DE PVC BRANCO, PONTA BOLSA E VIROLA, Ø 100 MM | UN | 14,00 |
| 010.022.0020 | JOELHO 90° DE PVC BRANCO, PONTA E BOLSA SOLDÁVEL, Ø 40 MM | UN | 139,00 |
| 010.022.0021 | JOELHO 90° DE PVC BRANCO, PONTA BOLSA E VIROLA, Ø 50 MM | UN | 34,00 |
| 010.022.0022 | JOELHO 90° DE PVC BRANCO, PONTA BOLSA E VIROLA, Ø 75 MM | UN | 23,00 |
| 010.022.0023 | JOELHO 90° DE PVC BRANCO, PONTA BOLSA E VIROLA, Ø 100 MM | UN | 80,00 |





Prefeitura Municipal de Barueri

CNPJ nº 46.523.015/0001-35

SECRETARIA DE OBRAS

Gerenciamento de Obras

ATESTADO

001830003B01E70269C0A622B01

153

| ITEM | NATUREZA DO SERVIÇO | UNID | QTDE |
|--------------|--|------|----------|
| 010.022.0025 | JUNÇÃO 45° PONTA BOLSA SOLDÁVEL DE PVC BRANCO, PONTA BOLSA SOLDÁVEL, Ø 40 MM | UN | 23,00 |
| 010.022.0026 | JUNÇÃO 45° DE PVC BRANCO, PONTA BOLSA E VIOLA, Ø 50 X 50 MM | UN | 29,00 |
| 010.022.0027 | JUNÇÃO 45° DE PVC BRANCO, PONTA BOLSA E VIOLA, Ø 75 X 75 MM | UN | 6,00 |
| 010.022.0028 | JUNÇÃO 45° DE PVC BRANCO, PONTA BOLSA E VIOLA, Ø 100 X 100 MM | UN | 39,00 |
| 010.022.0031 | JUNÇÃO 45° DE PVC BRANCO COM REDUÇÃO, PONTA BOLSA E VIOLA, Ø 100 X 50 MM | UN | 4,00 |
| 010.022.0032 | JUNÇÃO 45° DE PVC BRANCO COM REDUÇÃO, PONTA BOLSA E VIOLA, Ø 100 X 75 MM | UN | 14,00 |
| 010.022.0038 | LUVA DE FERRO FUNDIDO, JUNTA ELÁSTICA, BOLSA E BOLSA, Ø 100 MM (4") | UN | 66,00 |
| 010.023.0006 | REGISTRO DE GAVETA BRUTO Ø 65 MM (2 1/2") | UN | 5,00 |
| 010.023.0007 | REGISTRO DE GAVETA BRUTO Ø 80 MM (3") | UN | 5,00 |
| 011 | REVESTIMENTOS | | |
| 011.001.0004 | REBOCO INTERNO - ARGAMASSA PRÉ-FABRICADA | M2 | 2.873,46 |
| 011.002.0001 | CHAPISCO COMUM - ARGAMASSA DE CIMENTO E AREIA 1:3 | M2 | 2.873,46 |
| 011.002.0002 | EMBOÇO INTERNO - ARGAMASSA MISTA DE CIMENTO, CAL E AREIA 1:4/12 | M2 | 2.873,46 |
| 011.002.0006 | REVESTIMENTO COM GESSO | M2 | 900,00 |
| 011.002.0008 | AZULEJOS, JUNTA AMARRAÇÃO OU A PRUMO - ASSENTES COM ARGAMASSA COLANTE | M2 | 946,22 |
| 011.003.0001 | CHAPISCO COMUM - ARGAMASSA DE CIMENTO E AREIA 1:3 | M2 | 1.300,00 |
| 011.003.0004 | EMBOÇO EXTERNO - ARGAMASSA MISTA DE CIMENTO, CAL E AREIA 1:4/12 | M2 | 1.300,00 |
| 011.003.0007 | REBOCO EXTERNO - ARGAMASSA PRÉ-FABRICADA | M2 | 1.300,00 |
| 011.004.0008 | PEITORIL DE GRANITO POLIDO - ESP=2CM | M | 130,00 |
| 011.008.0018 | FORNECIMENTO E MONTAGEM DE BRISE BSM-B 57 EM GALVALUME PINTADO LISO ALUZINC OU SIMILAR | M2 | 160,00 |
| 011.008.0019 | REVESTIMENTO CERÂMICO 5 X 5 CM | M2 | 300,00 |
| 011.008.0020 | REVESTIMENTO COM PASTILHAS DE VIDRO, 2 X 2 CM, EXCLUSIVE CHAPISCO, EMBOÇO E REJUNTAMENTO | M2 | 106,26 |
| 012 | FORROS | | |
| 012.001.0005 | FORRO DE GESSO ACARTONADO TIPO FGA (FORNECIMENTO E INSTALAÇÃO) | M2 | 439,47 |
| 012.001.0007 | FORRO EM RÉGUA DE PVC 200MM - INCLUSIVE PERFIS DE FIXAÇÃO E ACABAMENTO | M2 | 60,00 |
| 013 | PISOS | | |
| 013.001.0006 | LASTRO DE CONCRETO - 200KG CIM/M3 | M3 | 160,00 |
| 013.002.0001 | CIMENTADO COMUM, DESEMPENADO - ESPESSURA 20MM | M2 | 1.850,00 |
| 013.002.0003 | CIMENTADO COM CORANTE, DESEMPENADO E ALISADO - ESPESSURA 20MM | M2 | 190,00 |
| 013.002.0011 | PISO ESTRUTURAL EM CONCRETO ARMADO - 7CM | M2 | 2.656,21 |
| 013.002.0016 | PISO CERÂMICO ESMALTADO (PEI-5) - ASSENTADO COM ARGAMASSA COLANTE | M2 | 300,00 |
| 013.002.0017 | PISO PODOTÁTIL, ALERTA OU DIRECIONAL, EM BORRACHA SINTÉTICA ASSENTES COM COLA | M2 | 80,00 |
| 013.008.0008 | RESINA ACRÍLICA PARA PISO GRANILITE | M2 | 200,00 |
| 013.999.0175 | AREIA LAVADA MÉDIA | M3 | 976,48 |
| 014 | VIDROS | | |
| 014.001.0007 | VIDRO LISO DE SEGURANÇA, LAMINADO LEITOSO - ESPESSURA 6MM | M2 | 114,88 |
| 014.001.0014 | ESPELHO CRISTAL E=6MM COM MOLDURA DE ALUMÍNIO | M2 | 10,00 |





Prefeitura Municipal de Barueri

CNPJ nº 46.523.015/0001-35

SECRETARIA DE OBRAS

Gerenciamento de Obras

ATESTADO

001B30003B01E70269C0A822B01

154

| ITEM | NATUREZA DO SERVIÇO | UNID | QTDE |
|--------------|--|------|----------|
| 015 | PINTURA | | |
| 015.001.0006 | TINTA ACRÍLICA - CONCRETO OU REBOCO SEM MASSA CORRIDA | M2 | 4.500,00 |
| 015.001.0008 | TINTA ACRÍLICA COR DE CONCRETO COM MASSA TEXTURA ACRÍLICA | M2 | 1.386,52 |
| 015.002.0006 | ESMALTE SINTÉTICO - ESQUADRIAS E PEÇAS DE MARCENARIA, SEM EMASSAMENTO | M2 | 600,00 |
| 015.003.0005 | ESMALTE SINTÉTICO - ESQUADRIAS E PEÇAS DE SERRALHERIA | M2 | 2.200,00 |
| 016 | SERVIÇOS COMPLEMENTARES | | |
| 016.001.0015 | FP.02 - GRADIL DE FERRO PERFILADO, TIPO PARQUE COM MURETA - GPM-1/DEPAVE | M | 237,00 |
| 016.002.0003 | LADRILHO HIDRÁULICO SULCADO, BRANCO OU PRETO | M2 | 80,00 |
| 016.002.0020 | PEDRISCO COM COMPACTAÇÃO MANUAL - ESPESSURA 5CM | M2 | 821,60 |
| 016.003.0012 | DEMARCAÇÃO DE VAGA DE ESTACIONAMENTO PARA PORTADORES DE DEFICIÊNCIA FÍSICA | UN | 5,00 |
| 016.003.0020 | DEMARCAÇÃO E PINTURA DE FAIXAS ATÉ 10CM - EPÓXI | M | 140,00 |
| 016.003.0029 | LIXEIRA RECICLÁVEL (KIT COM 5 LIXEIRAS. COM TAMPA FRONTAL E SUPORTE- 50 L CADA) | UN | 3,00 |
| 016.003.0032 | COMUNICAÇÃO VISUAL | UN | 31,00 |
| 016.003.0033 | PLACA DE IDENTIFICAÇÃO - PARA ÁREAS DE CIRCULAÇÃO (0,60 X 0,40CM) INCLUI FIXAÇÕES | UN | 35,00 |
| 016.003.0034 | CONTROLE REMOTO PARA ALARME | UN | 1,00 |
| 016.003.0035 | CENTRAL DE ALARME E MONITORAMENTO- ATÉ 6 PONTOS | UN | 1,00 |
| 016.003.0039 | MURO DIVISÓRIO COM BLOCO DE CONCRETO 14 X 19 X 39 CM, E=14 CM, ASSENTADO SOBRE SAPATA CORRIDA COM ARGAMASSA MISTA DE CIMENTO, CAL HIDRATADA E AREIA SEM PENEIRAR TRAÇO 1:0,5:8 | M2 | 530,00 |
| 016.003.0040 | GUARITA - PADRÃO PMB | UN | 1,00 |
| 016.003.0043 | GRELHA DE FERRO PERFILADO - EQUOTERAPIA | M | 130,00 |
| 016.003.0045 | SI-12 TOTEM DE IDENTIFICAÇÃO | UN | 1,00 |
| 016.005.0010 | BARRA DE APOIO PARA LAVATÓRIO - EM "U" (BARRAS COM DIÂMETRO ENTRE 3,0 E 4,5CM) | UN | 7,00 |
| 016.005.0011 | BARRA DE APOIO PARA DEFICIENTES L=45 CM (BARRAS COM DIÂMETRO ENTRE 3,0 E 4,5CM) | UN | 14,00 |
| 016.005.0027 | BATE PNEU EM TUBO DE AÇO GALVANIZADO D=3" C=2,50M | UN | 50,00 |
| 016.005.0032 | PEDESTAL SINALIZADOR PARA ESTACIONAMENTO P/ DEFICIENTE | UN | 5,00 |
| 016.005.0034 | PLACA DE IDENTIFICAÇÃO DE WC EM BRAILLE FEM./ MASC. | UN | 7,00 |
| 016.005.0040 | MAPA TÁTIL 0,42 X 0,42 M, INCLUINDO PROJETO GRÁFICO DE LAYOUT | UN | 1,00 |
| 016.005.0041 | ALARME DE SINALIZAÇÃO PARA SANITÁRIO 200 X 115 X 50 MM- AE-08 SONORO (INCLUI UM COMANDO REMOTO E BOTOEIRA) | KIT | 7,00 |
| 016.005.0042 | ALARME DE SINALIZAÇÃO PARA SANITÁRIO 200 X 115 X 50 MM- AE-07VISUAL (INCLUI UM COMANDO REMOTO E BOTOEIRA) | KIT | 7,00 |
| 016.005.0048 | RAMPA PARA DEFICIENTE VISUAL- ACESSÍVEL/ PADRÃO PMB | UN | 8,00 |
| 016.006.0002 | DX.01/03 - COIFA EM CHAPA DE AÇO GALVANIZADO PARA FOGÃO DE 6 BOCAS | UN | 1,00 |
| 016.014.0001 | MURO DE ARRIMO H=1,40M, COM DRENAGEM | M | 15,00 |
| 016.014.0002 | MURO DE ARRIMO H=2,50M, COM DRENAGEM | M | 20,00 |
| 016.014.0003 | MURO DE ARRIMO H=3,50M, COM DRENAGEM | M | 15,00 |
| 016.999.2115 | PEROBA DO NORTE (CUPIÚBA) - TÁBUA DE 3 X 16 CM - BRUTA | M | 140,00 |
| 017 | PAISAGISMO | | |
| 017.001.0027 | QUARESMEIRA (TIBOUCHINA GRANULOSA) 5,00 M; DAP 7 CM | UN | 6,00 |
| 017.001.0034 | EXECUÇÃO DE CANTEIROS COM FORNECIMENTO DE FLORES | M2 | 180,00 |

Avenida 26 de Março, 1037
 Jardim São Pedro/Centro - Barueri/SP - CEP 06401-050 - Fone 4199-8000
 001B30003B01E70269C0A822B01



Prefeitura Municipal de Barueri

CNPJ nº 46.523.015/0001-35

SECRETARIA DE OBRAS

Gerenciamento de Obras

ATESTADO

155

001030003B01E70266C0A822B01

| ITEM | NATUREZA DO SERVIÇO | UNID | QTDE |
|--------------|--|------|----------|
| 017.002.0017 | IPÊ BRANCO (HANDROANTHUS ROSEO ALBA) | UN | 200,00 |
| 017.002.0041 | SIBIPIRUNA (CAESALPINIA PELTOPHOROIDES) | UN | 200,00 |
| 017.002.0054 | QUARESMEIRA (TIBOUCHINA GRANULOSA) | UN | 200,00 |
| 017.002.0055 | MANACA DA SERRA (TIBOUCHINA MUTABILIS) | UN | 67,00 |
| 017.003.0003 | GRAMA ESMERALDA | M2 | 2.300,00 |
| 017.005.0001 | IC.01 - BANCO DE CONCRETO POLIDO COM PINTURA EM POLIURETANO | M | 20,00 |
| 017.008.0002 | TRANSPLANTE DE ÁRVORES COM DIÂMETRO ATÉ 30CM | UN | 57,00 |
| 019 | SERVIÇOS DIFERENCIADOS | | |
| 019.001.0007 | SISTEMA DE AR CONDICIONADO EM ÁREA ESPECÍFICA | M2 | 50,00 |
| 020 | SERVIÇOS PRELIMINARES/INFRA | | |
| 020.002.0011 | CANTEIRO DE OBRAS - LARG 3,3 M | M2 | 33,00 |
| 022 | MOVIMENTO DE TERRA/TERRAPLANAGEM | | |
| 022.001.0010 | ESCAVAÇÃO MECÂNICA, CARGA E REMOÇÃO DE TERRA ATÉ A DISTÂNCIA MÉDIA DE 1,0KM | M3 | 4.100,00 |
| 022.001.0012 | FORNECIMENTO DE TERRA, INCLUINDO ESCAVAÇÃO, CARGA E TRANSPORTE ATÉ A DISTÂNCIA MÉDIA DE 1,0KM, MEDIDO NO ATERRO COMPACTADO | M3 | 4.100,00 |
| 022.001.0013 | COMPACTAÇÃO DE TERRA, MEDIDA NO ATERRO | M3 | 4.100,00 |
| 022.001.0014 | LIMPEZA MECANIZADA DE TERRENO, INCLUSIVE DE CAMADA VEGETAL ATÉ 30CM DE PROFUNDIDADE, SEM TRANSPORTE | M2 | 8.088,73 |
| 032 | PROJETO, ESTUDOS E SERVIÇOS | | |
| 032.001.0010 | PROJETO EXECUTIVO DE REDE LÓGICA (COMPUTADORES) PARA PRÉDIOS DE 501 ATÉ 3.000 M2, APRESENTADO EM AUTOCAD. | M2 | 279,39 |
| 032.001.0015 | PROJETO ESTRUTURAL E CONSULTORIA DE SOLOS | M2 | 852,83 |
| 032.001.0016 | PROJETO DE INSTALAÇÃO ELÉTRICA (BÁSICO) | M2 | 1.850,99 |
| 032.001.0017 | PROJETO DE INSTALAÇÕES HIDRÁULICAS (BÁSICO) | M2 | 1.850,99 |
| 032.001.0018 | PROJETO EXECUTIVO DE INSTALAÇÃO DE INCÊNDIO PARA PRÉDIOS, APRESENTADO EM AUTOCAD, INCLUSIVE AS LEGALIZAÇÕES PERTINENTES. | M2 | 1.850,99 |
| 032.001.0019 | PROJETO EXECUTIVO DE INSTALAÇÃO DE TELEFONE PARA PRÉDIOS, APRESENTADO EM AUTOCAD, INCLUSIVE AS LEGALIZAÇÕES PERTINENTES. | M2 | 279,39 |
| 035 | EXTRA TABELA | | |
| 035.003.0004 | VIDRO BLINDADO NÍVEL III - FORNECIMENTO E INSTALAÇÃO | M2 | 12,16 |
| 035.027.0003 | ENGENHEIRO SÊNIOR | H | 80,00 |
| 038 | EXTRA TABELA | | |
| 038.001.0120 | CERCA RÚSTICA DE MADEIRA H:1,5 M - EQUOTERAPIA | M | 531,58 |
| 038.001.0121 | COLETOR DE FENO - EQUOTERAPIA | UN | 12,00 |
| 038.001.0122 | CERCA RÚSTICA DE MADEIRA H= 1,00 M - EQUOTERAPIA | M | 229,71 |





001B30003B01E70269C0A822B01

Prefeitura Municipal de Barueri

CNPJ nº 46.523.015/0001-35

SECRETARIA DE OBRAS

Gerenciamento de Obras

ATESTADO

156

ENGENHEIRO(S) RESPONSÁVEL(EIS):

ENGENHEIRO CIVIL RODRIGO FERNANDES BAMBACH

5069412070

ENGENHEIRO CIVIL RANIERI FERREIRA

5061615516

Certificamos ainda, que a referida obra foi realizada a contento.

PREFEITURA MUNICIPAL DE BARUERI, em 06 de fevereiro de 2019.

ARQTª SILVIA MARA SOARES
CAU nº AB4542-6

ENGª CIVIL JACYANY GOMES SOUSA
CREA nº 5070016090

JOSÉ ROBERTO PITERI
SECRETÁRIO DE OBRAS



| | |
|-----------------|----------------|
| Processado Por: | Conferido Por: |
| <i>Tiabel</i> | <i>Tiabel</i> |



001B30002D015B0285C0A8223A1

Prefeitura Municipal de Barueri

SECRETARIA DE OBRAS
Gerenciamento de Obras
ATESTADO



ATESTADO

Atestamos para os devidos fins, que a empresa **BASFER CONSTRUTORA LTDA**, com sede social e administrativa em BARUERI, ALAMEDA ITAPECURU nº 645 - 11º ANDAR /- SALA 1121, ALPHAVILLE CENTRO INDUSTR E EMPRES, inscrita no CNPJ sob nº 04.860.624/0001-30 e inscrição municipal nº 5.36753-1, firmou **Processo Licitatório - CP SPC nº 0014/2011 - Ata de Registro de Preços nº 0222/2011 - Lote nº 3**, tendo por objeto **REGISTRO DE PREÇOS PARA EVENTUAL PRESTAÇÃO DE SERVIÇOS GERAIS DE REFORMA, COBERTURA, PASSEIOS, PINTURA DE ALVENARIAS, CAIXILHOS E PISOS, EXECUÇÃO DE MUROS, MURETAS E GRADIS DE FECHAMENTO EM ÁREAS INTERNAS E EXTERNAS, INCLUINDO MANUTENÇÃO PREVENTIVA, CORRETIVA, REPARAÇÕES, ADAPTAÇÕES E MODIFICAÇÕES EM DIVERSOS LOCAIS DO MUNICÍPIO, COM FORNECIMENTO DE MATERIAIS E MÃO DE OBRA ESPECIALIZADA, EM CONFORMIDADE COM AS ORDENS DE SERVIÇOS NºS 001/2011** - PRESTAÇÃO DE SERVIÇOS GERAIS DE REFORMA, COBERTURA, PASSEIOS, PINTURA E ALVENARIAS, CAIXILHOS E PISOS, EXECUÇÃO DE MUROS, MURETAS E GRADIS DE FECHAMENTO EM ÁREAS INTERNAS E EXTERNAS, INCLUINDO MANUTENÇÃO PREVENTIVA, CORRETIVA, REPARAÇÕES, ADAPTAÇÕES E MODIFICAÇÕES NA UBS MARIA DE LOURDES HERNANDEZ MATOS, COM FORNECIMENTO DE MATERIAIS E MÃO DE OBRA ESPECIALIZADA; **002/2011** - PRESTAÇÃO DE SERVIÇOS GERAIS DE REFORMA, COBERTURA, PASSEIOS, PINTURA DE ALVENARIAS, CAIXILHOS E PISOS, EXECUÇÃO DE MUROS, MURETAS E GRADIS DE FECHAMENTO EM ÁREAS INTERNAS E EXTERNAS, INCLUINDO MANUTENÇÃO PREVENTIVA, CORRETIVA, REPARAÇÕES, ADAPTAÇÕES E MODIFICAÇÕES NA UBS PEDRO IZZO, COM FORNECIMENTO DE MATERIAIS E MÃO DE OBRA ESPECIALIZADA; **003/2011** - PRESTAÇÃO DE SERVIÇOS GERAIS DE REFORMA, COBERTURA, PASSEIOS, PINTURA DE ALVENARIAS, CAIXILHOS E PISOS, EXECUÇÃO DE MUROS, MURETAS E GRADIS DE FECHAMENTO EM ÁREAS INTERNAS E EXTERNAS, INCLUINDO MANUTENÇÃO PREVENTIVA, CORRETIVA, REPARAÇÕES, ADAPTAÇÕES E MODIFICAÇÕES NO CONJUNTO HABITACIONAL VILA CERES, COM FORNECIMENTO DE MATERIAIS E MÃO DE OBRA ESPECIALIZADA; **004/2011** - PRESTAÇÃO DE SERVIÇOS GERAIS DE REFORMA, COBERTURA, PASSEIOS, PINTURA DE ALVENARIAS, CAIXILHOS E PISOS, EXECUÇÃO DE MUROS MURETAS E GRADIS DE FECHAMENTO EM ÁREAS INTERNAS E EXTERNAS, INCLUINDO MANUTENÇÃO PREVENTIVA, CORRETIVA, REPARAÇÕES, ADAPTAÇÕES E MODIFICAÇÕES NA UBS JOÃO DE SIQUEIRA, COM FORNECIMENTO DE MATERIAIS E MÃO DE OBRA ESPECIALIZADA; **005/2011** - PRESTAÇÃO DE SERVIÇOS GERAIS DE REFORMA, COBERTURA, PASSEIOS, PINTURA DE ALVENARIAS, CAIXILHOS E PISOS, EXECUÇÃO DE MUROS, MURETAS E GRADIS DE FECHAMENTO EM ÁREAS INTERNAS E EXTERNAS, INCLUINDO MANUTENÇÃO PREVENTIVA, CORRETIVA, REPARAÇÕES, ADAPTAÇÕES E MODIFICAÇÕES NA RUA SÃO PAULO - VILA ENGENHO NOVO, COM FORNECIMENTO DE MATERIAIS E MÃO DE OBRA ESPECIALIZADA; **006/2011** - PRESTAÇÃO DE SERVIÇOS GERAIS DE REFORMA, COBERTURA, PASSEIOS, PINTURA DE ALVENARIAS, CAIXILHOS E PISOS, EXECUÇÃO DE MUROS, MURETAS E GRADIS DE FECHAMENTO EM ÁREAS INTERNAS E EXTERNAS, INCLUINDO MANUTENÇÃO PREVENTIVA, CORRETIVA, REPARAÇÕES, ADAPTAÇÕES E MODIFICAÇÕES NA RUA TREZE DE MAIO COM FORNECIMENTO DE MATERIAIS E MÃO DE OBRA ESPECIALIZADA; **007/2011** - PRESTAÇÃO DE SERVIÇOS GERAIS DE REFORMA, COBERTURA, PASSEIOS, PINTURA DE ALVENARIAS, CAIXILHOS E PISOS, EXECUÇÃO DE MUROS, MURETAS E GRADIS DE FECHAMENTO EM ÁREAS INTERNAS E EXTERNAS, INCLUINDO MANUTENÇÃO PREVENTIVA, CORRETIVA, REPARAÇÕES, ADAPTAÇÕES E MODIFICAÇÕES NA RUA TAILÂNDIA - VILA SÃO LUIZ, COM FORNECIMENTO DE MATERIAIS E MÃO DE OBRA ESPECIALIZADA; **008/2011** - PRESTAÇÃO DE SERVIÇOS GERAIS DE REFORMA, COBERTURA, PASSEIOS, PINTURA DE ALVENARIAS, CAIXILHOS E PISOS, EXECUÇÃO DE MUROS, MURETAS E GRADIS DE FECHAMENTO EM ÁREAS INTERNAS E EXTERNAS, INCLUINDO MANUTENÇÃO PREVENTIVA, CORRETIVA, REPARAÇÕES, ADAPTAÇÕES NO CONJUNTO HABITACIONAL RUA CEILÃO - BLOCO 1, COM FORNECIMENTO DE MATERIAIS E MÃO DE OBRA ESPECIALIZADA; **009/2011** - PRESTAÇÃO DE SERVIÇOS GERAIS DE REFORMA, COBERTURA, PASSEIOS, PINTURA DE ALVENARIAS, CAIXILHOS E PISOS, EXECUÇÃO DE MUROS, MURETAS E GRADIS DE FECHAMENTO EM ÁREAS INTERNAS E EXTERNAS, INCLUINDO MANUTENÇÃO PREVENTIVA, CORRETIVA, REPARAÇÕES, ADAPTAÇÕES NO CONJUNTO HABITACIONAL RUA CEILÃO - BLOCO 2, COM FORNECIMENTO DE MATERIAIS E MÃO DE OBRA ESPECIALIZADA; **010/2011** - PRESTAÇÃO DE SERVIÇOS GERAIS DE REFORMA, COBERTURA, PASSEIOS, PINTURA DE ALVENARIAS, CAIXILHOS E PISOS, EXECUÇÃO DE MUROS, MURETAS E GRADIS DE FECHAMENTO EM ÁREAS INTERNAS E EXTERNAS, INCLUINDO MANUTENÇÃO PREVENTIVA, CORRETIVA, REPARAÇÕES, ADAPTAÇÕES NO CONJUNTO HABITACIONAL RUA CEILÃO - BLOCO 3, COM FORNECIMENTO DE MATERIAIS E MÃO DE OBRA ESPECIALIZADA; **011/2011** - PRESTAÇÃO DE SERVIÇOS

Cartão de Registro
Internacional
Bel. Henrique
Cláudio de
Menezes
Silva
Cidreira
da Silva
M. A. P.
Avenida
de São
Cristóvão,
100 - Vila
Ceres - Barueri
SP - CEP: 06401-050 - Fone: 4199-1900

Valido somente em TUBIDÃO

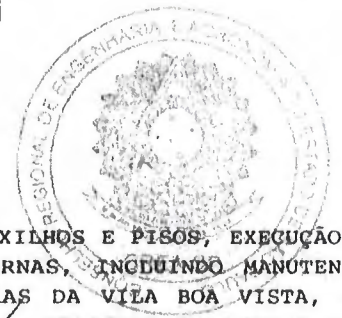
Esc. Aut. Dou Fé.
Esc. Aut. Dou Fé.
Esc. Aut. Dou Fé.
Esc. Aut. Dou Fé.
Esc. Aut. Dou Fé.
Esc. Aut. Dou Fé.



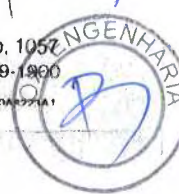


001B300020015F0285C0A8223A1

Prefeitura Municipal de Barueri
SECRETARIA DE OBRAS
Gerenciamento de Obras
ATESTADO



GERAIS DE REFORMA, COBERTURA, PASSEIOS, PINTURA DE ALVENARIAS, CAIXILHOS E PISOS, EXECUÇÃO DE MUROS, MURETAS E GRADIS DE FECHAMENTO EM ÁREAS INTERNAS E EXTERNAS, INCLUINDO MANUTENÇÃO PREVENTIVA, CORRETIVA, REPARAÇÕES, ADAPTAÇÕES NOS CAMPOS E QUADRAS DA VILA BOA VISTA, COM FORNECIMENTO DE MATERIAIS E MÃO DE OBRA ESPECIALIZADA; 012/2011/- REGISTRO DE PREÇOS PARA EVENTUAL PRESTAÇÃO DE SERVIÇOS GERAIS DE REFORMA, COBERTURA, PASSEIOS, PINTURA DE ALVENARIAS, CAIXILHOS E PISOS, EXECUÇÃO DE MUROS, MURETAS E GRADIS DE FECHAMENTO EM ÁREAS INTERNAS E EXTERNAS, INCLUINDO MANUTENÇÃO PREVENTIVA, CORRETIVA, REPARAÇÕES, ADAPTAÇÕES E MODIFICAÇÕES NA UNIDADE BÁSICA DE SAÚDE HELIO BERZAGHI, COM FORNECIMENTO DE MATERIAIS E MÃO DE OBRA ESPECIALIZADA; 013/2011/- REGISTRO DE PREÇOS PARA EVENTUAL PRESTAÇÃO DE SERVIÇOS GERAIS DE REFORMA, COBERTURA, PASSEIOS, PINTURA DE ALVENARIAS, CAIXILHOS E PISOS, EXECUÇÃO DE MUROS, MURETAS E GRADIS DE FECHAMENTO EM ÁREAS INTERNAS E EXTERNAS, INCLUINDO MANUTENÇÃO PREVENTIVA, CORRETIVA, REPARAÇÕES, ADAPTAÇÕES E MODIFICAÇÕES NO CONJUNTO HABITACIONAL DO ENGENHO NOVO, COM FORNECIMENTO DE MATERIAIS E MÃO DE OBRA ESPECIALIZADA; 014/2011/- PRESTAÇÃO DE SERVIÇOS GERAIS DE REFORMA, COBERTURA, PASSEIOS, PINTURA DE ALVENARIAS, CAIXILHOS E PISOS, EXECUÇÃO DE MUROS, MURETAS E GRADIS DE FECHAMENTO EM ÁREAS INTERNAS E EXTERNAS, INCLUINDO MANUTENÇÃO PREVENTIVA, CORRETIVA, REPARAÇÕES, ADAPTAÇÕES E MODIFICAÇÕES NO PRONTO ATENDIMENTO INFANTIL - CENTRO, COM FORNECIMENTO DE MATERIAIS E MÃO DE OBRA ESPECIALIZADA; 015/2012/- PRESTAÇÃO DE SERVIÇOS GERAIS DE REFORMA, COBERTURA, PASSEIOS, PINTURA DE ALVENARIAS, CAIXILHOS E PISOS, EXECUÇÃO DE MUROS, MURETAS E GRADIS DE FECHAMENTO EM ÁREAS INTERNAS E EXTERNAS, INCLUINDO MANUTENÇÃO PREVENTIVA, CORRETIVA, REPARAÇÕES, ADAPTAÇÕES E MODIFICAÇÕES EM PRÓPRIO PÚBLICO SITUADO À AVENIDA SEBASTIÃO DAVINO DOS REIS - JARDIM DOS CAMARGOS, COM FORNECIMENTO DE MATERIAIS E MÃO DE OBRA ESPECIALIZADA; 016/2012/- PRESTAÇÃO DE SERVIÇOS GERAIS DE REFORMA, COBERTURA, PASSEIOS, PINTURA DE ALVENARIAS, CAIXILHOS E PISOS, EXECUÇÃO DE MUROS, MURETAS E GRADIS DE FECHAMENTO EM ÁREAS INTERNAS E EXTERNAS, INCLUINDO MANUTENÇÃO PREVENTIVA, CORRETIVA, REPARAÇÕES, ADAPTAÇÕES E MODIFICAÇÕES EM PRÓPRIO PÚBLICO NA AVENIDA SEBASTIÃO DAVINO DOS REIS - JARDIM DOS CARMARGOS, COM FORNECIMENTO DE MATERIAIS E MÃO DE OBRA ESPECIALIZADA; 017/2012/- PRESTAÇÃO DE SERVIÇOS GERAIS DE REFORMA, COBERTURA, PASSEIOS, PINTURA DE ALVENARIAS, CAIXILHOS E PISOS, EXECUÇÃO DE MUROS, MURETAS E GRADIS DE FECHAMENTO EM ÁREAS INTERNAS E EXTERNAS, INCLUINDO MANUTENÇÃO PREVENTIVA, CORRETIVA, REPARAÇÕES, ADAPTAÇÕES E MODIFICAÇÕES NA EMEF PROFESSOR JOSÉ DOMINGOS DA SILVEIRA COM FORNECIMENTO DE MATERIAIS E MÃO DE OBRA ESPECIALIZADA; 018/2012/- PRESTAÇÃO DE SERVIÇOS GERAIS DE REFORMA, COBERTURA, PASSEIOS, PINTURA DE ALVENARIAS, CAIXILHOS E PISOS, EXECUÇÃO DE MUROS, MURETAS E GRADIS DE FECHAMENTO EM ÁREAS INTERNAS E EXTERNAS, INCLUINDO MANUTENÇÃO PREVENTIVA, CORRETIVA, REPARAÇÕES, ADAPTAÇÕES E MODIFICAÇÕES NA EMEF PROFESSORA RITA DE CÁSSIA CAMARGO ROCHA, COM FORNECIMENTO DE MATERIAIS E MÃO DE OBRA ESPECIALIZADA; 019/2012/- PRESTAÇÃO DE SERVIÇOS GERAIS DE REFORMA, COBERTURA, PASSEIOS, PINTURA DE ALVENARIAS, CAIXILHOS E PISOS, EXECUÇÃO DE MUROS, MURETAS E GRADIS DE FECHAMENTO EM ÁREAS INTERNAS E EXTERNAS, INCLUINDO MANUTENÇÃO PREVENTIVA, CORRETIVA, REPARAÇÕES, ADAPTAÇÕES E MODIFICAÇÕES NA EMEF PROFESSOR EGÍDIO COSTA, COM FORNECIMENTO DE MATERIAIS E MÃO DE OBRA ESPECIALIZADA; 020/2012/- PRESTAÇÃO DE SERVIÇOS GERAIS DE REFORMA, COBERTURA, PASSEIOS, PINTURA DE ALVENARIAS, CAIXILHOS E PISOS, EXECUÇÃO DE MUROS, MURETAS E GRADIS DE FECHAMENTO EM ÁREAS INTERNAS E EXTERNAS, INCLUINDO MANUTENÇÃO PREVENTIVA, CORRETIVA, REPARAÇÕES, ADAPTAÇÕES E MODIFICAÇÕES EM PRÓPRIO PÚBLICO SITUADO À RUA DAS ORQUÍDEAS - JARDIM FLÓRIDA, COM FORNECIMENTO DE MATERIAIS E MÃO DE OBRA ESPECIALIZADA; 021/2012/- PRESTAÇÃO DE SERVIÇOS GERAIS DE REFORMA, COBERTURA, PASSEIOS, PINTURA DE ALVENARIAS, CAIXILHOS E PISOS, EXECUÇÃO DE MUROS, MURETAS E GRADIS DE FECHAMENTO EM ÁREAS INTERNAS E EXTERNAS, INCLUINDO MANUTENÇÃO PREVENTIVA, CORRETIVA, REPARAÇÕES, ADAPTAÇÕES E MODIFICAÇÕES NA EMEF PADRE LUIZ DE OLIVEIRA ANDRADE - VILA ENGENHO NOVO, COM FORNECIMENTO DE MATERIAIS E MÃO DE OBRA ESPECIALIZADA; 022/2012/- PRESTAÇÃO DE SERVIÇOS GERAIS DE REFORMA, COBERTURA, PASSEIOS, PINTURA DE ALVENARIAS, CAIXILHOS E PISOS, EXECUÇÃO DE MUROS, MURETAS E GRADIS DE FECHAMENTO EM ÁREAS INTERNAS E EXTERNAS, INCLUINDO MANUTENÇÃO PREVENTIVA, CORRETIVA, REPARAÇÕES, ADAPTAÇÕES E MODIFICAÇÕES NA EMEF DEPUTADO AGENOR LINO DE MATTOS - VILA UNIVERSAL, COM FORNECIMENTO DE MATERIAIS E MÃO DE OBRA ESPECIALIZADA; 023/2012/- PRESTAÇÃO DE SERVIÇOS GERAIS DE REFORMA, COBERTURA, PASSEIOS, PINTURA DE ALVENARIAS,





001E30002D015B0285C0A8223A1

Prefeitura Municipal de Barueri
SECRETARIA DE OBRAS
Gerenciamento de Obras
ATESTADO



CAIXILHOS E PISOS, EXECUÇÃO DE MUROS, MURETAS E GRADIS DE FECHAMENTO EM ÁREAS INTERNAS E EXTERNAS, INCLUINDO MANUTENÇÃO PREVENTIVA, CORRETIVA, REPARAÇÕES, ADAPTAÇÕES E MODIFICAÇÕES NA EMEF DEPUTADO CAIO PRADO JUNIOR, COM FORNECIMENTO DE MATERIAIS E MÃO DE OBRA ESPECIALIZADA, 024/2012 - PRESTAÇÃO DE SERVIÇOS GERAIS DE REFORMA, COBERTURA, PASSEIOS, PINTURA DE ALVENARIAS, CAIXILHOS E PISOS, EXECUÇÃO DE MUROS E MURETAS E GRADIS DE FECHAMENTO EM ÁREAS INTERNAS E EXTERNAS, INCLUINDO MANUTENÇÃO PREVENTIVA, CORRETIVA, REPARAÇÕES, ADAPTAÇÕES E MODIFICAÇÕES NA EMEF PROFESSOR SIDNEY SANTUCCI, COM FORNECIMENTO DE MATERIAIS E MÃO DE OBRA ESPECIALIZADA.

Valor da Ata: R\$ 4.203.667,32/

Valor do Aditivo: R\$ 4.203.667,32/

Valor total da Ata: R\$ 8.407.334,64/

Periodo de Execução: 20/07/2011 a 19/10/2012/

Table with 4 columns: ITEM, NATUREZA DO SERVIÇO, UNID, QTDE. It lists various construction services such as leveling, demolition, and foundation work with their respective units and quantities.



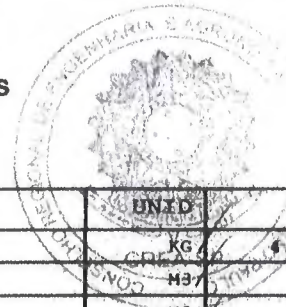
0108AD954372





0300020015B9285C0001

Prefeitura Municipal de Barueri
SECRETARIA DE PROJETOS E CONSTRUÇÕES
Gerenciamento de Obras
ATESTADO



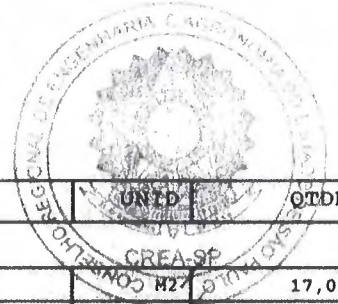
| ITEM | NATUREZA DO SERVIÇO | UNID | QTDE |
|--------------|--|------|-----------|
| 002.003.0001 | ARMADURA EM AÇO CA-50 | KG | 4.050,00 |
| 002.004.0002 | CONCRETO FCK = 15,0MPA - VIRADO NA OBRA | M3 | 22,00 |
| 002.004.0006 | CONCRETO FCK = 25,0 MPA - USINADO | M3 | 67,88 |
| 002.005.0001 | ALVENARIA DE EMBASAMENTO - TIJOLOS MACIÇOS COMUNS | M3 | 7,68 |
| 002.005.0004 | ESCAVAÇÃO MANUAL DE VALAS INCLUINDO REATERRO APILOADO E REMOÇÃO DO EXCEDENTE | M3 | 315,00 |
| 002.005.0005 | APILOAMENTO MANUAL DE CAVA DE FUNDAÇÃO | M2 | 50,00 |
| 003 | ESTRUTURA | | |
| 003.001.0008 | FORMA ESPECIAL DE CHAPAS PLASTIFICADAS (12MM) - PLANA | M2 | 357,00 |
| 003.002.0001 | ARMADURA EM AÇO CA-50 | KG | 2.470,00 |
| 003.003.0011 | CONCRETO FCK = 25,0 MPA - USINADO | M3 | 43,00 |
| 003.005.0002 | ESTRUTURA DE CONCRETO PRÉ-MOLDADO - FORNECIMENTO E MONTAGEM | M3 | 0,10 |
| 004 | ALVENARIAS | | |
| 004.001.0004 | ALVENARIA DE VEDAÇÃO COM BLOCOS DE CONCRETO 14 X 19 X 39 CM, ASSENTADOS COM ARGAMASSA MISTA COM CAL HIDRATADA | M2 | 1.420,74 |
| 004.001.0008 | VERGAS, CINTAS E PILARETES DE CONCRETO | M3 | 0,04 |
| 004.003.0009 | DIVISÓRIA TIPO "DRYWALL", ESP = 10 CM | M2 | 38,00 |
| 005 | COBERTURAS | | |
| 005.001.0002 | ESTRUTURA METÁLICA PARA COBERTURA | KG | 15.860,00 |
| 005.001.0005 | ESTRUTURA DE MADEIRA, PONTALETEADA, PARA TELHAS DE BARRO | M2 | 72,00 |
| 005.001.0006 | ESTRUTURA DE MADEIRA, PONTALETEADA, PARA TELHAS ONDULADAS CA/AL/PL | M2 | 1.119,15 |
| 005.002.0002 | TELHA ONDULADA DE AÇO GALV. ESP = 0,50 MM, REVEST. B,H = 17,5 MM | M2 | 1.050,00 |
| 005.002.0004 | TELHA OND. AÇO GALV. ESP=0,5 MM, REV B, H=17,5 MM C/ PINT. ELET. COR BRAN. 2 F | M2 | 1.630,00 |
| 005.002.0005 | TELHA DUPLA TRAPEZOIDAL AÇO GALVANIZADO, 0,65 MM PINTURA ELETROSTÁTICA NAS 2 FACES COM RECHEIO EM LÁ MINERAL | M2 | 655,00 |
| 005.002.0006 | TELHAS DE BARRO COZIDO - PAULISTA | M2 | 216,00 |
| 005.002.0013 | TELHAS DE CIMENTO-AMIANTO - ONDULADA COMUM, 8MM | M2 | 423,10 |
| 005.002.0014 | TELHAS DE CIMENTO-AMIANTO - TRAPEZOIDAL, TIPO CANALETE 90 | M2 | 422,98 |
| 005.002.0023 | RUFO DE CHAPA GALVANIZADA | M | 792,89 |
| 005.002.0024 | CALHA DE CHAPA GALVANIZADA | M | 792,00 |
| 005.002.0025 | CONDUTORES DE FERRO FUNDIDO COM BRAÇADEIRAS E COTOVELOS DE 4" INC. CONEX. | M | 608,00 |
| 005.002.0029 | CUMEEIRA PARA TELHA ONDULADA 8 MM DE FIBROCIMENTO, SEM AMIANTO E CIMENTO REFORCADO COM FIO SINTÉTICO | ML | 180,00 |
| 005.004.0019 | CALHA EM CHAPA DE AÇO GALVANIZADO N.24 - DESENVOLVIMENTO 33CM | M | 885,00 |
| 005.004.0020 | CALHA DE CHAPA DE AÇO GALVANIZADO N.24 - 80 CM | M | 323,00 |
| 005.004.0021 | RUFO EM CHAPA DE AÇO GALVANIZADO N.24 - DESENVOLVIMENTO 33CM | M | 600,00 |
| 006 | ESQUADRIAS DE MADEIRA | | |
| 006.001.0007 | PORTA LISA, ESPECIAL 92 X 211 CM COMPLETA | UN | 13,00 |
| 006.001.0009 | PORTA LISA, REVESTIDA COM LAMINADO MELAMÍNICO - 62X211CM COMPLETA | UN | 8,00 |
| 006.001.0011 | PORTA LISA, REVESTIDA COM LAMINADO MELAMÍNICO - 82X211CM COMPLETA | UN | 22,00 |
| 006.001.0012 | PORTA LISA, REVESTIDA COM LAMINADO MELAMÍNICO 92 X 211 CM COMPLETA | UN | 26,00 |
| 006.002.0009 | PORTA RADIOLOGICA COMPLETA, MONTADA EM BATERIAS DE MADEIRA (CEDRINHO) COM BLINDAGEM DE 2 MM PB, DOBRADILHAS REFORÇADAS ANELADAS DE 3 1/2" X 3" (CROMADAS) E FECHADURA DE TAMBOR AUTO-BLOCANTE, COM MACANETA TIPO ALAVENCA. FOLHA SOLIDA COM LAMINADO DE CUMBURO EMBOTADO ESP 2 MM E ACABAMENTO EM FIGUEIRA BRANCA PARA DIFUSÃO DA LUZ. | UN | 3,00 |
| 006.002.0013 | PORTA INTERNA DE MADEIRA COM BATERIA EM MADEIRA E PINTADA COM ESMALTE SINTÉTICO 0,80 X 2,10 M | UN | 22,00 |





1330002001580285COA8223A1

Prefeitura Municipal de Barueri
SECRETARIA DE PROJETOS E CONSTRUÇÕES
 Gerenciamento de Obras
ATESTADO



161

| ITEM | NATUREZA DO SERVIÇO | UNID | QTDE |
|--------------|---|------|-----------|
| 007 | ESQUADRIAS METÁLICAS | | |
| 007.001.0001 | PORTA EM FERRO PERFILADO, DUPLA ALMOFADADA COM CHAPA 14 | M2 | 17,03 |
| 007.001.0011 | PORTÃO METÁLICO | M2 | 22,01 |
| 007.001.0017 | PORTA METÁLICA COM TRATAMENTO ACÚSTICO | M2 | 3,00 |
| 007.002.0002 | CAIXILHO EM ALUMÍNIO GALVANIZADO, COM VIDROS CANELADOS NOS SANITÁRIOS, E DEMAIS LISOS, COM 3 MM DE ESPESSURA, COM TELA DE PROTEÇÃO DE PERFILS DE AÇO E PINTURA | M2 | 15,00 |
| 007.002.0012 | REVISÃO DE CAIXILHOS, INCLUINDO TROCA DE VIDROS E PINTURA | M2 | 1.393,68 |
| 007.004.0014 | CAIXILHO DE ALUMÍNIO FIXO COM VIDRO TEMPERADO, E= 8 MM | M2 | 5,50 |
| 008 | INSTALAÇÕES ELÉTRICAS | | |
| 008.002.0006 | ELETRODUTO DE PVC RÍGIDO, ROSCÁVEL - 40MM (1 1/4") | M | 4.295,00 |
| 008.002.0009 | ELETRODUTO DE AÇO GALVANIZADO, TIPO LEVE I - 3/4" | M | 820,00 |
| 008.002.0011 | ELETRODUTO DE AÇO GALVANIZADO, TIPO LEVE I - 1 1/4" | M | 660,60 |
| 008.002.0019 | ELETRODUTO DE POLIETILENO FLEXÍVEL, ALTA RESISTÊNCIA - 4" | M | 450,00 |
| 008.002.0023 | ENVELOPAMENTO DE ELETRODUTO ENTERRADO, COM CONCRETO | M | 405,00 |
| 008.002.0028 | FIO 2,50MM2 - ISOLAMENTO PARA 0,7KV | M | 21.439,28 |
| 008.002.0029 | FIO 4,00MM2 - ISOLAMENTO PARA 0,7KV | M | 45.224,00 |
| 008.002.0030 | FIO 6,00MM2 - ISOLAMENTO PARA 0,7KV | M | 8.500,00 |
| 008.002.0034 | CABO 35,00MM2 - ISOLAMENTO PARA 0,7KV | M | 200,00 |
| 008.002.0035 | CABO 50,00MM2 - ISOLAMENTO PARA 0,7KV | M | 500,00 |
| 008.002.0036 | FIO 2,50MM2 - ISOLAMENTO PARA 1,0KV | M | 1.400,00 |
| 008.002.0037 | FIO 4,00MM2 - ISOLAMENTO PARA 1,0KV | M | 7.000,00 |
| 008.002.0039 | CABO 10,00MM2 - ISOLAMENTO PARA 1,0KV | M | 1.600,00 |
| 008.002.0067 | QUADRO DE DISTRIBUIÇÃO EM CHAPA METÁLICA - PARA ATÉ 20 DISJUNTORES | UN | 4,00 |
| 008.002.0071 | QUADRO DE DISTRIBUIÇÃO EM CHAPA METÁLICA - PARA ATÉ 32 DISJUNTORES | UN | 14,00 |
| 008.002.0081 | CAIXA DE PASSAGEM TIPO CONDULETE - 3/4" | UN | 132,00 |
| 008.002.0082 | CAIXA DE PASSAGEM TIPO CONDULETE - 1" | UN | 180,00 |
| 008.002.0100 | CAIXA TELEFÔNICA INTERNA PADRÃO TELESP N.3 40X40X12CM | UN | 40,00 |
| 008.002.0126 | BARRAMENTO DE COBRE PARA 150A - 20X4MM | M | 6,00 |
| 008.002.0127 | BARRAMENTO DE COBRE PARA 200A - 25X4MM | M | 1.800,00 |
| 008.002.0128 | PROTEÇÃO PARA BARRAMENTO DE QUADROS EM POLICARBONATO 4MM | M2 | 1,50 |
| 008.002.0133 | CABO DE COBRE NÚ, PARA ATERRAMENTO - 35,00MM2 | M | 90,00 |
| 008.002.0143 | PONTO COM INTERRUPTOR SIMPLES - 2 TECLAS, EM CAIXA 4"x4" | UN | 330,00 |
| 008.002.0171 | PONTO DE LUZ - CONDULETE 3/4" | UN | 44,00 |
| 008.002.0175 | DISJUNTOR CAIXA MOLDADA UNIPOLAR 60/100A TIPO AMERICANO | UN | 250,00 |
| 008.002.0176 | DISJUNTOR CAIXA MOLDADA BIPOLAR 10/30A TIPO AMERICANO | UN | 33,00 |
| 008.002.0182 | DISJUNTOR CAIXA MOLDADA UNIPOLAR 6/25A TIPO EUROPEU | UN | 35,00 |
| 008.002.0183 | DISJUNTOR CAIXA MOLDADA UNIPOLAR 32/50A TIPO EUROPEU | UN | 30,00 |
| 008.002.0185 | DISJUNTOR CAIXA MOLDADA BIPOLAR 32/50A TIPO EUROPEU | UN | 110,00 |
| 008.002.0214 | LUMINÁRIA COM FORMATO TIPO GLOBO (ALTURA=300, DIÂM.=310 E BOCA=150, MEDIDAS EM MM APROXIMADAS) - PARA LÂMPADAS INCANDESCENTE ATÉ 760W | UN | 42,00 |
| 008.002.0219 | LD.61 - ARANDELA BRILHADA PARA 1 LÂMPADA ATÉ 200W | UN | 5,00 |
| 008.002.0230 | LUMINÁRIA COMERCIAL DE SOBREPOR COM CORPO ALETAS PLANAS E TAMPA PORTA LÂMPADAS EM CHAPA DE AÇO TRATADO E PINTURA NA COR BRANCA, REFLETOR COM ACABAMENTO ESPECULAR DE ALTO BRILHO - 2 LÂMPADAS FLUORESCENTES 110/20W | UN | 30,00 |
| 008.002.0235 | LUMINÁRIA COMERCIAL - 2 LÂMPADAS FLUORESCENTES 54W | UN | 190,00 |
| 008.002.0240 | LUMINÁRIA DE EMERGÊNCIA AUTÔNOMA COM 2 LÂMPADAS FLUORESCENTES DE 8W | UN | 19,00 |
| 008.002.0241 | LUMINÁRIA DE EMERGÊNCIA AUTÔNOMA COM LÂMPADA FLUORESCENTE 9W | UN | 42,00 |





1830002D015B0285C0A8223A1

Prefeitura Municipal de Barueri
SECRETARIA DE PROJETOS E CONSTRUÇÕES
 Gerenciamento de Obras
ATESTADO



362

| ITEM | NATUREZA DO SERVIÇO | UNID | QTDE |
|--------------|---|------|----------|
| 008.002.0251 | CORDOALHA DE COBRE NÚ, INCLUSIVE ISOLADORES - 35,00MM2 | M | 250,00 |
| 008.002.0255 | TUBO DE PVC PARA PROTEÇÃO DE CORDOALHA - 2"X3M | UN | 26,00 |
| 008.002.0257 | BARRA CHATA DE ALUMÍNIO TIPO FITA 1/8" X 7/8" X 3M | PC | 72,00 |
| 008.002.0456 | INTERRUPTOR SIMPLES - 2 TECLAS | UN | 57,00 |
| 008.002.0458 | INTERRUPTOR SIMPLES BIPOLAR - 1 TECLA | UN | 42,00 |
| 008.002.0461 | ESPELHO PLÁSTICO - 4"X2" | UN | 36,00 |
| 008.002.0462 | ESPELHO PLÁSTICO - 4"X4" | UN | 20,00 |
| 008.002.0464 | TOMADA SIMPLES DE EMBUTIR - 110/220V | UN | 85,00 |
| 008.002.0472 | SOQUETE ANTIVIBRATÓRIO PARA LÂMPADA FLUORESCENTE SEM PORTA-STARTER | UN | 534,00 |
| 008.002.0483 | REATOR DUPLO PARA LÂMPADA FLUORESCENTE PARTIDA RÁPIDA, ALTO F.POTÊNCIA - 110-220V/2X20W | UN | 100,00 |
| 008.002.0485 | REATOR SIMPLES PARA LÂMPADA FLUORESCENTE PARTIDA RÁPIDA, ALTO F.POTÊNCIA - 220V/1X110W | UN | 84,00 |
| 008.002.0490 | REATOR PARA LÂMPADA VAPOR DE MERCÚRIO USO EXTERNO 220V/400W | UN | 4,00 |
| 008.002.0499 | LÂMPADA MISTA - 220V/250W | UN | 102,00 |
| 008.002.0501 | LÂMPADA FLUORESCENTE - 110W TIPO HO | UN | 84,00 |
| 008.002.0505 | LÂMPADA VAPOR DE MERCÚRIO - 220V/400W | UN | 4,00 |
| 008.002.0530 | CONECTOR TIPO "SPLIT-BOLT" - PARA CABO DE 35MM2 | UN | 56,00 |
| 008.002.0555 | REATOR ELETRÔNICO FLUORESCENTE DUPLO AFP - 2X32W - 220V | UN | 182,00 |
| 008.002.0559 | LÂMPADA VAPOR METÁLICO - 150W | UN | 24,00 |
| 008.002.0565 | LÂMPADA FLUORESCENTE 32W | UN | 314,00 |
| 009 | INSTALAÇÕES HIDRÁULICAS | | |
| 009.002.0013 | TUBO DE AÇO GALVANIZADO, CLASSE LEVE I (LINHA ÁGUA) - 1 1/2" | M | 990,00 |
| 009.002.0020 | CAIXA D'ÁGUA DE POLIPROPILENO 1000 LITROS | UN | 10,00 |
| 009.002.0025 | TUBO DE PVC RÍGIDO, SOLDÁVEL (LINHA ÁGUA) - 25MM (3/4") | M | 4.200,00 |
| 009.002.0027 | TUBO DE PVC RÍGIDO, SOLDÁVEL (LINHA ÁGUA) - 50MM (1 1/2") | M | 490,00 |
| 009.002.0029 | REGISTRO DE GAVETA, METAL AMARELO - 3/4" | UN | 13,00 |
| 009.002.0031 | REGISTRO DE GAVETA, METAL AMARELO - 1 1/2" | UN | 85,00 |
| 009.002.0044 | CONJUNTO MOTOR-BOMBA - ATÉ 5HP | UN | 1,00 |
| 009.002.0065 | TUBO DE PVC RÍGIDO, SOLDÁVEL (LINHA ÁGUA) - 25MM (3/4") | M | 387,00 |
| 009.002.0075 | REGISTRO DE GAVETA, METAL AMARELO - 1 1/2" | UN | 10,00 |
| 009.002.0080 | REGISTRO DE GAVETA, METAL CROMADO - 1 1/2" | UN | 35,00 |
| 009.002.0083 | REGISTRO DE PRESSÃO, METAL CROMADO - 3/4" | UN | 25,00 |
| 009.002.0085 | TUBO DE COBRE SEM COSTURA, CLASSE EL - 1/2" | M | 3.198,00 |
| 009.002.0092 | REGISTRO ESFÉRICO D=3/4" PARA GÁS | UN | 396,00 |
| 009.002.0094 | HV.12 - ABRIGO PARA GÁS EM ALVENARIA REVESTIDA PARA 2 BUJÕES | UN | 1,00 |
| 009.002.0101 | HV.20 - ABRIGO PARA GÁS EM ALVENARIA REVESTIDA PARA 4 CILINDROS | UN | 1,00 |
| 009.002.0109 | CAIXA COM COLETOR DE ÁGUA (SIFÃO) PARA REDE DE GÁS | UN | 240,00 |
| 009.002.0110 | PROTEÇÃO ANTECORROSIVA PARA TUBULAÇÃO ENTERRADA | M | 2.700,00 |
| 009.002.0115 | HIDRANTE COM UNIDADE DE ENGATE RÁPIDO - REGISTRO TIPO GLOBO 2 1/2" | UN | 3,00 |
| 009.002.0117 | MANGUEIRA DE INCÊNDIO COM UNIDADE DE ENGATE RÁPIDO, 15M - 1 1/2" | UN | 3,00 |
| 009.002.0119 | MANGUEIRA DE INCÊNDIO COM UNIDADE DE ENGATE RÁPIDO, 30M - 2 1/2" | UN | 15,00 |
| 009.002.0120 | ESGUICHO DE INCÊNDIO COM ENGATE RÁPIDO - 1 1/2" X 1/2" | UN | 3,00 |
| 009.002.0121 | ESGUICHO DE INCÊNDIO COM ENGATE RÁPIDO - 2 1/2" X 1/2" | UN | 15,00 |
| 009.002.0123 | EXTINTOR DE INCÊNDIO COM CARGA DE GÁS CARBÔNICO (CO2) - 6KG | UN | 15,00 |
| 009.002.0125 | EXTINTOR DE INCÊNDIO COM CARGA DE ÁGUA PRESSURIZADA - 10L | UN | 3,00 |
| 009.002.0127 | EXTINTOR DE INCÊNDIO COM CARGA DE PÓ QUÍMICO SECO - 4KG | UN | 15,00 |
| 009.002.0130 | SETA PARA HÍDRANTE/EXTINTOR DE INCÊNDIO | UN | 15,00 |



0108AD954377



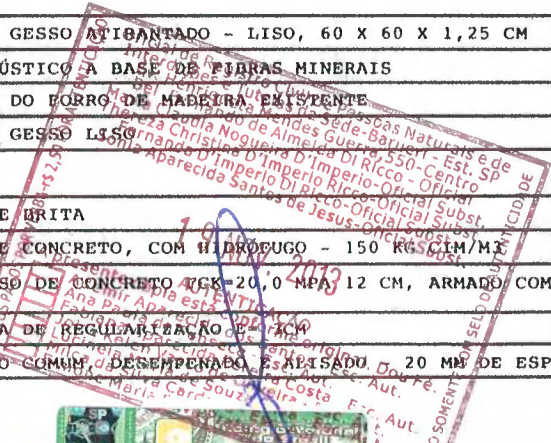


001B30002D015B0285COA8223A1

Prefeitura Municipal de Barueri
SECRETARIA DE OBRAS
Gerenciamento de Obras
ATESTADO

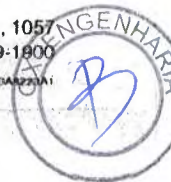


Table with columns: ITEM, NATUREZA DO SERVIÇO, UNID, QTD. It lists various construction materials and services such as pipes, conduits, valves, and finishes, with their respective units and quantities.



0108AD954376

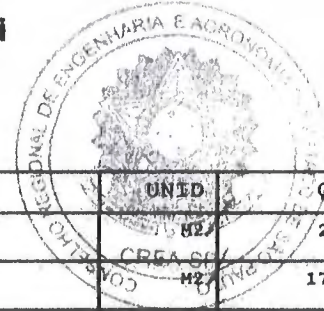
001B30002D015B0285COA8223A1





1B30002D015F010285C0A8223A1

Prefeitura Municipal de Barueri
SECRETARIA DE OBRAS
Gerenciamento de Obras
ATESTADO



| ITEM | NATUREZA DO SERVIÇO | UNID | QTD |
|--------------|--|------|-----------|
| 012.002.0005 | LADRILHOS DE GRÊS CERÂMICO, TIPO ALTA RESISTÊNCIA - 24 X 11,5 X 1,3 CM | M2 | 20,00 |
| 012.002.0006 | LADRILHOS DE GRES CERÂMICO, TIPO ALTA RESISTÊNCIA ANTI-DERRAPANTE 40 X 40 X 1,3 CM | M2 | 178,00 |
| 012.002.0020 | PISO PORCELANATO ANTIDERRAPANTE | M2 | 85,00 |
| 012.002.0029 | IMPERMEABILIZAÇÃO POR CRISTALIZAÇÃO (ÁREAS MOLHADAS) | M2 | 930,00 |
| 012.002.0043 | CONCRETO E= 10 CM, ARMADO COM TELA TELCON, ACABAMENTO VÍTRIO, EXECUTADO COM DESEMPENADEIRA MECÂNICA, INCLUSIVE JUNTAS | M2 | 194,00 |
| 012.002.0047 | PISO DE CONCRETO ARMADO COM TELA, ALISADO COM DESEMPENADEIRA MECÂNICA, INCLUSO PREPARO DE CAIXA E JUNTAS | M3 | 36,00 |
| 012.003.0003 | RODAPÊ DE GRÊS CERÂMICO, TIPO ALTA RESISTÊNCIA 10 CM | M | 12,00 |
| 012.003.0018 | IMPERMEABILIZAÇÃO DE LAJES | M2 | 354,00 |
| 012.003.0019 | IMPERMEABILIZAÇÃO DE PISO | M2 | 33,00 |
| 012.004.0006 | APLICAÇÃO DE MANTA ASFÁLTICA E=4 MM | M2 | 180,00 |
| 012.004.0016 | PISO TÁTIL DE ALERTA EM BORRACHA COM FIXAÇÃO EM ARGAMASSA, TIPO PLURIGOMA OU EQUIVALENTE, E= 12 MM, COR AMARELO MUNSELL 10 YR7/12, L= 25 CM | M2 | 45,00 |
| 012.004.0019 | PISO TÁTIL DIRECIONAL EM BORRACHA COM FIXAÇÃO EM ARGAMASSA, TIPO PLURIGOMA OU EQUIVALENTE, E= 12 MM, COR AZUL MUNSELL 10 B5/10, MODULAÇÃO MÍNIMA 25 X 25 CM | M2 | 115,00 |
| 012.004.0054 | LOCAÇÃO DE PISO MOLDADO EM PLÁSTICO POLIPROPILENO DE ALTA RESISTÊNCIA, MODULADO, PORTÁTIL, ANTI-FOGO E ANTI-DERRAPANTE PARA COBERTURA DE GRAMADO | M2 | 160,00 |
| 014 | PINTURA | | |
| 014.001.0001 | TINTA PVA (LÁTEX) - CONCRETO OU REBOCO SEM MASSA CORRIDA | M2 | 34.637,74 |
| 014.001.0002 | TINTA PVA (LÁTEX) - CONCRETO OU REBOCO SEM MASSA CORRIDA - SISTEMA SELF-COLOR | M2 | 38.584,10 |
| 014.001.0003 | TINTA PVA (LÁTEX) - PARA CONCRETO APLICAÇÃO EM PISO SISTEMA SELF COLOR | M2 | 512,87 |
| 014.001.0004 | TINTA ACRÍLICA, CONCRETO OU REBOCO SEM MASSA CORRIDA, SEMI BRILHO | M2 | 7.130,00 |
| 014.001.0005 | TINTA ESMALTE SINTÉTICO-CONCRETO OU REBOCO S/MASSA CORRIDA | M2 | 141,70 |
| 014.001.0006 | TEXTURA TIPO GRAFIATO | M2 | 3.351,00 |
| 014.001.0007 | BARRA LISA IMPERMEÁVEL | M2 | 6.592,45 |
| 014.001.0008 | PINTURA DEMARCAÇÃO DE VAGAS | M | 886,00 |
| 014.002.0001 | ESMALTE SINTÉTICO - ESQUADRIAS E PEÇAS DE MARCENARIA, SEM EMASSAMENTO | M2 | 855,00 |
| 014.002.0002 | VERNIZ POLIURETANO BICOMPONENTE - ESQUADRIAS E PECAS DE MARCENARIA | M2 | 405,27 |
| 014.002.0003 | ESMALTE SINTÉTICO - ESQUADRIAS E PEÇAS DE MARCENARIA, COM EMASSAMENTO | M2 | 163,89 |
| 014.003.0001 | ESMALTE SINTÉTICO - ESQUADRIAS E PEÇAS DE SERRALHERIA | M2 | 14.047,13 |
| 014.004.0003 | MASSA CORRIDA SOBRE CONCRETO OU REBOCO | M2 | 4.409,00 |
| 014.004.0019 | RECUPERAÇÃO DE TRINCAS COM EMASSAMENTO | M2 | 1.230,00 |
| 015 | SERVIÇOS COMPLEMENTARES | | |
| 015.001.0001 | ALAMBRADO EM TUBO GALVANIZADO E TELA GALVANIZADA H=4,00M | M | 208,00 |
| 015.001.0003 | ALAMBRADO EM TUBO GALVANIZADO E TELA GALVANIZADA H=2,00M | M | 125,00 |
| 015.001.0006 | GRADIL DE FERRO PEREFLABO (INCLUINDO FIXAÇÃO) | M2 | 349,61 |
| 015.001.0007 | MURO DE BLOCO COMUM DE CONCRETO 14X19X39 CM H=2,00 M, INCLUINDO FUNDAÇÕES DE CONCRETO ESTRUTURAL ARMADO, QUE COMPREENDE ESCAVAÇÃO, APLICAMENTO DE FUNDO DE VALAS, LASTRO DE BRITA E REATERRO, PILARES DE 15X25 CM DE CONCRETO ARMADO A CADA 2,50 M, SOBRE BROCAS DE CONCRETO COM REVESTIMENTO E PINTURA NAS DUAS FACES | M | 340,00 |
| 015.001.0038 | MURETA DE CONCRETO H=100CM | M3 | 7,50 |
| 015.002.0001 | PASSEIO EM CONCRETO SIMPLES DESEMPENADO E RIPADO, 200 KG CIM/M | M3 | 143,00 |
| 015.004.0001 | LIMPEZA GERAL DA OBRA | M2 | 15.228,00 |
| 015.005.0001 | CORRIMAÇÃO EM TUBO GALVANIZADO | M | 19,00 |

[Handwritten notes and stamps over the table, including a large red stamp: 'VALIDO SOMENTE COM SELLO AUTENTICO' and various signatures and dates.]





01B30002D015B0285C0A8223A1

Prefeitura Municipal de Barueri
SECRETARIA DE OBRAS
Gerenciamento de Obras
ATESTADO

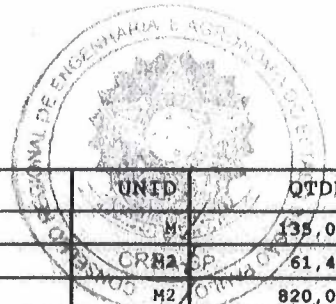


Table with columns: ITEM, NATUREZA DO SERVIÇO, UNID, QTDE. Rows include items like CORRIMÃO EM TUBO GALVANIZADO, PAISAGISMO, TERRAPLENAGEM, PAVIMENTAÇÃO, and CANALIZAÇÃO DE TUBOS.



0108AD954382

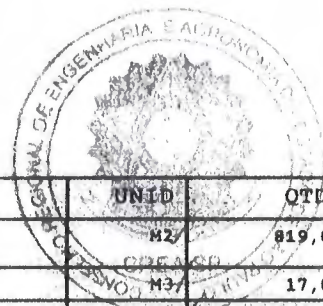




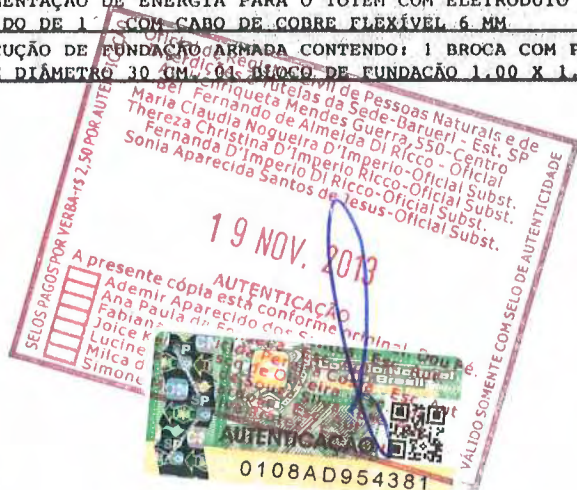
20015B0285C0A8223A1

Prefeitura Municipal de Barueri
SECRETARIA DE OBRAS
Gerenciamento de Obras

ATESTADO



| ITEM | NATUREZA DO SERVIÇO | UNID | QTDE |
|---------------|--|------|----------|
| 022.001.0008/ | APICOAMENTO DE SUPERFÍCIES DE CONCRETO COM EQUIPAMENTO PNEUMÁTICO | M2 | 819,00 |
| 022.001.0013/ | GROUT, FORNECIMENTO, PREPARO E APLICAÇÃO | M3 | 17,00 |
| 022.001.0016/ | TRATAMENTO DE TRINCAS INATIVAS COM INJEÇÃO DE RESINA EPÓXI | KG | 1.270,00 |
| 022.001.0028/ | REMOÇÃO DE PINTURA EXISTENTE COM REMOVEDOR "PINTOFF" OU SIMILAR | M2 | 8.155,13 |
| 022.001.0030/ | RECUPERAÇÃO DE TRINCAS COM ARGAMASSA COM POLÍMEROS | M2 | 997,00 |
| 023 | EQUIPAMENTOS | | |
| 023.001.0013/ | ROLO COMPACTADOR AUTOPROPELIDO TANDEM, COM POTÊNCIA MÉDIA DE 11 HP A 2.300 RPM. MODELO CG-11 OU SIMILAR | H | 200,00 |
| 024 | MÃO DE OBRA | | |
| 024.001.0010/ | SERVENTE | H | 320,00 |
| 027 | SINALIZAÇÃO | | |
| 027.001.0053/ | RAMPA PARA DEFICIENTE VISUAL COM PISO TÁTIL | UN | 6,00 |
| 029 | SERVIÇOS DIFERENCIADOS | | |
| 029.001.0146/ | REGULARIZAÇÃO PARA IMPERMEABILIZAÇÃO | M2 | 230,00 |
| 029.001.0147/ | PROTEÇÃO MECÂNICA COM ADIÇÃO DE IMPERMEABILIZANTE HIDRÓFUGO | M2 | 230,00 |
| 029.001.0148/ | BANCADA EM GRANITO L=60 CM ESP 3 CM, INCLUSIVE FRONTÕES E TESTEIRAS | M | 0,72 |
| 029.001.0498/ | REPAROS E NIVELAMENTO DE PISOS EXTERNOS, INCLUINDO TRATAMENTO DE TRINCAS E BURACOS EM GINÁSIOS DE ESPORTES MUNICIPAIS | M3 | 64,00 |
| 029.001.0755/ | REVISÃO E PINTURA DE GRADIL H= 2,00 M | ML | 121,00 |
| 029.001.0836/ | ÁGUA PARA IRRIGAÇÃO DOS CAMPOS DE FUTEBOL, PARQUES E JARDINS | M3 | 2.000,00 |
| 029.001.0837/ | PORTÃO EM TUBO GALVANIZADO COM TELA | M2 | 55,00 |
| 029.001.0838/ | BANCO DOS RESERVAS CONFORME PROJETO, INCLUINDO FUNDAÇÃO DAS BASES DE FIXAÇÃO | CJ | 4,00 |
| 029.001.0839/ | SERVIÇOS COMPLEMENTARES DE MELHORIAS E NIVELAMENTO DOS CAMPOS DE FUTEBOL, PARA CONDIÇÕES PROFISSIONAIS COM COBERTURA MECANIZADA "TOP DRESSER", APLICAÇÃO DE BIO-ESTIMULANTE E DESCOMPACTAÇÃO DO SOLO | M2 | 11,12 |
| 029.001.0983/ | BLINDAGEM COM MANTA DE CHUMBO EM LAJE REVESTIDA | M2 | 92,00 |
| 029.001.0984/ | BLINDAGEM COM MANTA DE CHUMBO EM PAREDE REVESTIDA | M2 | 99,00 |
| 029.001.0985/ | BLINDAGEM COM MANTA DE CHUMBO EM PAREDE DE GESSO | M2 | 99,00 |
| 029.001.0998/ | APLICAÇÃO DE SILICONE DE ALTA CAPACIDADE EM FRESTAS E FISSURAS NO ENTORNO DE CAIXILHOS, VEDAÇÃO DE TELHADO COM APLICAÇÃO DE MANTA DE ALUMÍNIO | M2 | 370,00 |
| 029.001.1066/ | EXECUÇÃO DE FUNDAÇÃO ARMADA CONTENDO: 2 BROCAS COM PROFUNDIDADE 6M E DIÂMETRO 30 CM, 01 BLOCO DE FUNDAÇÃO 1,2 M X 1,2 M X 1,0 M | UN | 2,00 |
| 029.001.1067/ | ALIMENTAÇÃO DE ENERGIA PARA O TÓTEM COM ELETRODUTO DE PVC RÍGIDO DE 1" COM CABO DE COBRE FLEXÍVEL 6 MM | UN | 2,00 |
| 029.001.1068/ | EXECUÇÃO DE FUNDAÇÃO ARMADA CONTENDO: 1 BROCA COM PROFUNDIDADE 4M E DIÂMETRO 30 CM, 01 BLOCO DE FUNDAÇÃO 1,00 X 1,00 X 1,00 M | UN | 1,00 |





001B30002D015B0285C0A8223A1

Prefeitura Municipal de Barueri

SECRETARIA DE OBRAS
Gerenciamento de Obras

ATESTADO



ENGENHEIRO(S) RESPONSÁVEL(EIS):

FERNANDO GOMES DE MELO FILHO / 5060702390 /

KLEBER ALEX ROMEIRO / 5061286262 /

Certificamos ainda, que a referida obra foi realizada a contento.

PREFEITURA MUNICIPAL DE BARUERI, em 26 fevereiro de 2013

Silvia Mara Soares
ARQTª SILVIA MARA SOARES
DIRETORA DA COORD. TÉCN. DE OBRAS C. E URBANÍSTICAS
CREA nº 0601917655

José Tadeu dos Santos
ENGº JOSÉ TADEU DOS SANTOS
SECRETÁRIO DE OBRAS
CREA nº 5060253113

19 NOV 2013

0105A0954380

OFICIAL DE REGISTRO CIVIL DE PESSOAS N.º 10015 e de Interdições e Tutelas da Sede - Barueri - Est. SP
Av. Henriqueta Mendes Guerra, 550 - Centro
Bel. Fernando de Almeida Di Ricco - Oficial
Maria Claudia Nogueira D'Imperio Ricco - Oficial
Therza Christina D'Imperio Ricco - Oficial Subst.
Fernanda D'Imperio Di Ricco - Oficial Subst.
Sonia Aparecida Santos de Jesus - Oficial Subst.

19 NOV 2013

0105A0954380

PROCESSADO POR: *Mabel* CONFERIDO POR: *Mabel*





Certidão de Acervo Técnico - CAT
Resolução No. 1.025, de 30 de outubro de 2009

CREA-SP

CAT COM REGISTRO DE ATESTADO

2620130006482

Atividade com registro

Conselho Regional de Engenharia e Agronomia do Estado de São Paulo



CERTIFICAMOS, em cumprimento ao disposto na Resolução no. 1.025, de 30 de outubro de 2009 do Conselho que consta dos assentamentos deste Conselho Regional de Engenharia e Agronomia do Estado de São Paulo - CREA-SP, o Acervo Técnico do profissional KLEBER ALEX ROMEIRO referente à(s) Anotação(ões) de Responsabilidade Técnica - ART (abaixo discriminada(s)).

Profissional: KLEBER ALEX ROMEIRO
Registro: 5061286262-SP RNP: 2609069570
Título Profissional: ENGENHEIRO CIVIL

Número ART: 92221220121807074 . Tipo de ART: OBRA OU SERVIÇO Registrada em: 16/01/2013 Baixada em: 08/04/2013
Forma de Registro: COMPLEMENTAR à 92221220121495042
Participação Técnica: CORRESPONSÁVEL à 92221220110879852
Empresa Contratada: BASFER CONSTRUTORA EIRELI

Contratante: PREFEITURA MUNICIPAL DE BARUERI-SECRET DE OBRAS CNPJ: 46.523.015/0001-35
AVENIDA VINTE E SEIS DE MARÇO No.: 1057
Complemento: SECRETARIA DE PROJETOS E Bairro: CENTRO
Cidade: Barueri UF: SP CEP: 06401050 . PAIS: BRASIL
Contrato: ATA 222/11-O.S N°0001-LOTE 03 Celebrado em : 19/05/2011
Vinculado à ART: 92221220130396741
Valor do Contrato: R\$ 473.501,99 Tipo de contratante: PESSOA JURÍDICA DE DIREITO PÚBLICO

Endereço da Obra/serviço: No.:
Complemento: UBS MARIA DE LOURDES HERNADEZ MATOS Bairro: VILA ENGENHO NOVO
Cidade: Barueri UF: SP CEP: 06415070 . PAIS: BRASIL
Data de início: 07/07/2011 Conclusão Efetiva: 07/09/2011 Coordenadas Geográficas:
Finalidade: SAÚDE
Proprietário: CPF/CNPJ:

Atividade Técnica: 1) EXECUÇÃO, EXECUÇÃO, MANUTENÇÃO PREDIAL. 1,00 UNIDADE.....

Observações

ORDEM DE SERVIÇO: Nº 001 - LOTE 03

Engº Luis Alberto Bourreau
CREASP nº 0600284744
Chefe da UGI - CREA - SP



19 NOV. 2013
A presente cópia está conforme original.
Ademir Aparecido dos Santos - Esc. A.
Ana Paula da Fonseca - Esc. A.
Fabiana Aparecida Pereira Costa - Esc. A.
Joice Keilen Vasco de Oliveira - Esc. Aut.
Luciene Maria de Souza Silva - Esc. Aut.
Milca da Silva Cardoso - Esc. Aut.
Simone Maria Silva Prates - Esc. Aut.

0108AD954386
AUTENTICAÇÃO

Certidão de Acervo Técnico No.2620130006482

20/06/2013 17:26:14

Jg310fU66CFgzkB

Conselho Regional de Engenharia e Agronomia do Estado de São Paulo

Rua NATANAEL TITO SALMON, 313 CENTRO Osasco-SP, CEP 06016075

Telefone: 0800.171811 - www.creasp.org.br opção 'Atendimento' link 'Fale Conosco'





Certidão de Acervo Técnico - CAT
Resolução No. 1.025, de 30 de outubro de 2009

CREA-SP

CAT COM REGISTRO DE ATESTADO
2620130006482
Atividade concluída



Profissional: KLEBER ALEX ROMEIRO RNP: 2609069570
 Registro: 5061286262-SP
 Título Profissional: ENGENHEIRO CIVIL

Número ART: 92221220121807376 . Tipo de ART: OBRA OU SERVIÇO Registrada em: 16/01/2013 ~~Barçada em: 08/04/2013~~
 Forma de Registro: COMPLEMENTAR à 92221220121495042
 Participação Técnica: CORRESPONSÁVEL à 92221220110879852
 Empresa Contratada: BASFER CONSTRUTORA EIRELI

Contratante: PREFEITURA MUNICIPAL DE BARUERI-SECRET DE OBRAS CNPJ: 46.523.015/0001-35
 AVENIDA VINTE E SEIS DE MARÇO No.: 1057
 Complemento: SECRETARIA DE PROJETOS E Bairro: CENTRO
 Cidade: Barueri UF: SP CEP: 06401050 . PAIS: BRASIL
 Contrato: ATA 222/2011-OS N°0002-LOTE 03 Celebrado em : 19/05/2011
 Vinculado à ART: 92221220130396741
 Valor do Contrato: R\$ 276.057,24 Tipo de contratante: PESSOA JURÍDICA DE DIREITO PÚBLICO

Endereço da Obra/serviço: No.:
 Complemento: UBS PEDRO IZZO Bairro: JARDIM ESPERANÇA / CRUZ PRETA
 Cidade: Barueri UF: SP CEP: 06413010 . PAIS: BRASIL
 Data de início: 07/07/2011 Conclusão Efetiva: 22/08/2011 Coordenadas Geográficas:
 Finalidade: SAÚDE
 Proprietário: CPF/CNPJ:

Atividade Técnica: 1) EXECUÇÃO, EXECUÇÃO, MANUTENÇÃO PREDIAL. 1,00 UNIDADE.....

Observações
 ORDEM DE SERVIÇO: Nº 002 - LOTE 03

Engº Luis Alberto Bourreau
CREASP nº 0600284744
Chefe da UGI - CREA - SP

SELOS PAGOS POR VERBA-T 2,50 POR AUTENTICAÇÃO

19 NOV. 2013

A presente cópia está conforme o original. Dou Fé.

AUTENTICAÇÃO

Ademir Aparecido dos Santos - Esc. Aut.
 Ana Paula de Fonseca - Esc. Aut.
 Jábiana Aparecida Ferreira Costa - Esc. Aut.
 Joice Kelen Vasco de Oliveira - Esc. Aut.
 Lucínera Maria de Souza Silva - Esc. Aut.
 Milca da Silva Cardoso - Esc. Aut.
 Simone Maria Silva Prater - Esc. Aut.

108AD954385

VALEDO SONIF

Certidão de Acervo Técnico No.2620130006482
20/06/2013 17:26:14
Jg310fU66CFgzkB

Conselho Regional de Engenharia e Agronomia do Estado de São Paulo
Rua NATANAEL TITO SALMON, 313 CENTRO Osasco-SP, CEP 06016075
Telefone: 0800.171811 - www.creasp.org.br opção 'Atendimento' link 'Fale conosco'





Certidão de Acervo Técnico - CAT
Resolução No. 1.025, de 30 de outubro de 2009

CREA-SP

CAT COM REGISTRO DE ATESTADO
2620130006482
Atividade concluída

Conselho Regional de Engenharia e Agronomia do Estado de São Paulo



Profissional: KLEBER ALEX ROMEIRO
Registro: 5061286262-SP RNP: 2609069570
Título Profissional: ENGENHEIRO CIVIL

Número ART: 92221220121807545 . Tipo de ART: OBRA OU SERVIÇO Registrada em: 16/01/2013 Baixada em: 08/04/2013
Forma de Registro: COMPLEMENTAR à 92221220121495042
Participação Técnica: CORRESPONSÁVEL à 92221220110879852
Empresa Contratada: BASFER CONSTRUTORA EIRELI

Contratante: PREFEITURA MUNICIPAL DE BARUERI-SECRET DE OBRAS CNPJ: 46.523.015/0001-35
AVENIDA VINTE E SEIS DE MARÇO No.: 1057
Complemento: SECRETARIA DE PROJETOS E Bairro: CENTRO
Cidade: Barueri UF: SP CEP: 06401050 . PAIS: BRASIL
Contrato: ATA 222/11-O.S. N°0003-LOTE 03 Celebrado em : 19/05/2011
Vinculado à ART: 92221220130396741
Valor do Contrato: R\$ 22.670,13 Tipo de contratante: PESSOA JURÍDICA DE DIREITO PÚBLICO

Endereço da Obra/serviço: No.:
Complemento: CONJUNTO HABITACIONAL VILA CERES Bairro: VILA CERES / CALIFORNIA
Cidade: Barueri UF: SP CEP: 06409020 . PAIS: BRASIL
Data de Início: 07/07/2011 Conclusão Efetiva: 27/07/2011 Coordenadas Geográficas:
Finalidade: RESIDENCIAL
Proprietário: CPF/CNPJ:
Atividade Técnica: 1) EXECUÇÃO, EXECUÇÃO, MANUTENÇÃO PREDIAL. 1,00 UNIDADE.

Observações
ORDEM DE SERVIÇO: Nº 003 - LOTE 03

Engº Luis Alberto Bourreau
CREASP nº 0600284744
Chefe da UGI - CREA - SP

19 NOV. 2013

SELOS PAGOS POR VERBA-RP 2,50 POR AUTENTICAÇÃO

A presente cópia está conforme original. D

AUTENTICAÇÃO

Oficial de Registro Civil de Pessoas Naturais e de Interdições e Tutelas da Sede-Barueri - Est. SP Av. Henriqueta Mendes Guerra, 550 - Centro - Barueri - SP

Maria Claudia Nogueira D'Imperio-Oficial

Therézia Christina D'Imperio Ricco-Oficial Subst.

Fernanda D'Imperio Di Ricco-Oficial Subst.

Sônia Aparecida Santos de Jesus-Oficial Subst.

0108AD954384

Colégio Notarial do Brasil

Certidão de Acervo Técnico No.2620130006482
20/06/2013 17:26:14
Jg310fU66CFgzkB

Conselho Regional de Engenharia e Agronomia do Estado de São Paulo
Rua NATANAEL TITO SALMON, 313 CENTRO Osasco-SP. CEP 06016075
Telefone: 0800.171811 - www.creasp.org.br opção 'Atendimento' link 'Fale Conosco'





Certidão de Acervo Técnico - CAT
Resolução No. 1.025, de 30 de outubro de 2009

CREA-SP

CAT COM REGISTRO DE ATESTADO
2620130006482
Atividade concluída

Profissional: KLEBER ALEX ROMEIRO
Registro: 5061286262-SP RNP: 2609069570
Título Profissional: ENGENHEIRO CIVIL

Número ART: 92221220121807669 . Tipo de ART: OBRA OU SERVIÇO Registrada em: 16/01/2013 Baixada em: 08/04/2013
Forma de Registro: COMPLEMENTAR à 92221220121495042
Participação Técnica: CORRESPONSÁVEL à 92221220110879852

Empresa Contratada: BASFER CONSTRUTORA EIRELI
Contratante: PREFEITURA MUNICIPAL DE BARUERI-SECRET DE OBRAS CNPJ: 46.523.015/0001-35
AVENIDA VINTE E SEIS DE MARÇO No.: 1057
Complemento: SECRETARIA DE PROJETOS E Bairro: CENTRO
Cidade: Barueri UF: SP CEP: 06401050 . PAIS: BRASIL
Contrato: ATA 222/11-O.S. N°0004-LOTE 03 Celebrado em : 19/05/2011
Vinculado à ART: 92221220130396741
Valor do Contrato: R\$ 231.320,47 Tipo de contratante: PESSOA JURÍDICA DE DIREITO PÚBLICO

Endereço da Obra/serviço: No.:
Complemento: UBS JOAO DE SIQUEIRA Bairro: JARDIM REGINA ALICE / CALIFORNIA
Cidade: Barueri UF: SP CEP: 06412130 . PAIS: BRASIL
Data de início: 07/07/2011 Conclusão Efetiva: 22/08/2011 Coordenadas Geográficas:
Finalidade: SAÚDE
Proprietário: CPF/CNPJ:
Atividade Técnica: 1)EXECUÇÃO, EXECUÇÃO, MANUTENÇÃO PREDIAL. 1,00 UNIDADE.

Observações
ORDEM DE SERVIÇO: Nº 004 - LOTE 03

Engº Luis Alberto Bourreau
CREASP nº 0600284744
Chefe da UGI - CREA - SP

Certidão de Acervo Técnico No.2620130006482
20/06/2013 17:26:14
Jg310U68CFgzkB
Conselho Regional de Engenharia e Agronomia do Estado de São Paulo
Rua NATANAEL TITO SALMON, 313 CENTRO Osasco-SP, CEP 06016075
Telefone: 0800.171811 - www.creasp.org.br opção 'Atendimento' link 'Fale Conosco'





Certidão de Acervo Técnico - CAT
Resolução No. 1.025, de 30 de outubro de 2009

CREA-SP

CAT COM REGISTRO DE ATESTADO
2620130006482
Atividade concluída

Profissional: KLEBER ALEX ROMEIRO
 Registro: 5061286262-SP RNP: 2609069570
 Título Profissional: ENGENHEIRO CIVIL

Número ART: 92221220121808005 . Tipo de ART: OBRA OU SERVIÇO Registrada em: 16/01/2013 Baixada em: 08/04/2013
 Forma de Registro: COMPLEMENTAR à 92221220121495042
 Participação Técnica: CORRESPONSÁVEL à 92221220110879852
 Empresa Contratada: BASFER CONSTRUTORA EIRELI

Contratante: PREFEITURA MUNICIPAL DE BARUERI-SECRET DE OBRAS CNPJ: 46.523.015/0001-35 ...
 AVENIDA VINTE E SEIS DE MARÇO No.: 1057 ...
 Complemento: SECRETARIA DE PROJETOS E Bairro: CENTRO
 Cidade: Barueri UF: SP CEP: 06401050 . PAIS: BRASIL
 Contrato: ATA 222/11-O.S. N°0005-LOTE 03 Celebrado em : 19/05/2011
 Vinculado à ART: 92221220130396741
 Valor do Contrato: R\$ 10.684,50 Tipo de contratante: PESSOA JURÍDICA DE DIREITO PÚBLICO

Endereço da Obra/serviço: No.:
 Complemento: RUA SÃO PAULO - VILA ENGENHO NOVO Bairro: VILA ENGENHO NOVO / ENGENHO NOVO
 Cidade: Barueri UF: SP CEP: 06415070 . PAIS: BRASIL
 Data de início: 07/07/2011 Conclusão Efetiva: 22/07/2011 Coordenadas Geográficas:
 Finalidade: INFRAESTRUTURA
 Proprietário: CPF/CNPJ:

Atividade Técnica: 1) EXECUÇÃO, EXECUÇÃO, MANUTENÇÃO PREDIAL. 1,00 UNIDADE

Observações
 ORDEM DE SERVIÇO: Nº 005 - LOTE 03

Engº Luis Alberto Bourreau
CREASP nº 0600284744
Chefe da UGI - CREA - SP

19 NOV 2013

SELOS PAGOS POR VERBA-RS 2,50 POR AUTENTICAÇÃO

Oficial de Registro Civil de Pessoas Naturais e de Interdições e Tutelas da Sede-Barueri - Est. SP
 Av. Henriqueta Mendes Guerra, 530 - Est. SP
 Bela Ferrnanda de Almeida Di Ricco - Oficial
 Maria Claudia Nogueira D'Imperio - Oficial Subst.
 Thereza Christina D'Imperio Di Ricco - Oficial Subst.
 Fernanda D'Imperio Di Ricco - Oficial Subst.
 Sonia Aparecida Santos de Jesus - Oficial Subst.

AUTENTICAÇÃO

A presente cópia está conforme original

Ademir Aparecido dos Santos - Esc. Aut.

Ana Paula da Fonseca - Esc. Aut.

Fabiana Aparecida Pereira Costa

Joice Kelen Vasco de Oliveira - Esc. Aut.

Lucineia Maria de Souza Silva - Esc. Aut.

Mílica da Silva Cardoso - Esc. Aut.

Simone Maria Silva Prates - Esc. Aut.

0108AD954390

Certidão de Acervo Técnico No.2620130006482
 20/06/2013 17:26:14
 Jg310fU66CFgzkB
 Conselho Regional de Engenharia e Agronomia do Estado de São Paulo
 Rua NATANAEL TITO SALMON, 313 CENTRO Osasco-SP, CEP 06016075
 Telefone: 0800 171811 - www.creasp.org.br opção 'Atendimento' link 'Fale Conosco'





Certidão de Acervo Técnico - CAT
Resolução No. 1.025, de 30 de outubro de 2009

CREA-SP

CAT COM REGISTRO DE ATESTADO
2620130006482
Atividade concluída



Profissional: KLEBER ALEX ROMEIRO RNP: 2609069570
Registro: 5061286262-SP
Título Profissional: ENGENHEIRO CIVIL

Número ART: 92221220121808238 . Tipo de ART: OBRA OU SERVIÇO Registrada em: 16/01/2013 . Balçada em: 08/04/2013
Forma de Registro: COMPLEMENTAR à 92221220121495042
Participação Técnica: CORRESPONSÁVEL à 92221220110879852

Empresa Contratada: BASFER CONSTRUTORA EIRELI
Contratante: PREFEITURA MUNICIPAL BARUERI-SECRET DE OBRAS CNPJ: 46.523.015/0001-35
AVENIDA VINTE E SEIS DE MARÇO No.: 1057
Complemento: SECRETARIA DE PROJETOS E Bairro: CENTRO
Cidade: Barueri UF: SP CEP: 06401050 . PAIS: BRASIL
Contrato: ATA 222/11-O.S. N°0006-LOTE 03 Celebrado em : 19/05/2011
Vinculado à ART: 92221220130396741
Valor do Contrato: R\$ 9.284,29 Tipo de contratante: PESSOA JURÍDICA DE DIREITO PÚBLICO

Endereço da Obra/serviço: No.:
Complemento: RUA TREZE DE MAIO Bairro: JARDIM SAO SILVESTRE / CALIFORNIA
Cidade: Barueri UF: SP CEP: 06407130 . PAIS: BRASIL
Data de Início: 07/07/2011 Conclusão Efetiva: 22/07/2011 Coordenadas Geográficas:
Finalidade: INFRAESTRUTURA
Proprietário: CPF/CNPJ:

Atividade Técnica: 1) EXECUÇÃO, EXECUÇÃO, MANUTENÇÃO PREDIAL. 1,00 UNIDADE.

Observações
ORDEM DE SERVIÇO: N° 006 - LOTE 03

Engº Luis Alberto Bourreau
CREASP nº 0600284744
Chefe da UGI - CREA - SP

Stamp: Oficial de Registro Civil de Pessoas Naturais e de Interdições e Tutelas da Sede - Barueri - Est. SP
Av. Henriqueta Mendes Guerra, 530 - Centro
Bairro: Barueri - SP
List of officials: Maria Claudia Nogueira D'Imperio Ricco - Oficial Subst., Thereza Christina D'Imperio Ricco - Oficial Subst., Fernanda D'Imperio Ricco - Oficial Subst., Sonia Aparecida Santos de Jesus - Oficial Subst.
Date: 19 NOV. 2013
Text: A presente cópia está conferida com o original.
List of names: Ademir Aparecido dos Santos, Ana Paula da Fonseca, Fabiana Aparecida Perrelli, Joice Keien Vasco de Oliveira, Lucineia Maria de Souza Silva, Milca da Silva Cardoso, Simone Maria Silva Prates.
QR code: 0108AD954389

Certidão de Acervo Técnico No.2620130006482
20/06/2013 17:26:14
Jg310fU66CFgzkB
Conselho Regional de Engenharia e Agronomia do Estado de São Paulo
Rua NATANAEL TITO SALMON, 313 CENTRO Osasco-SP, CEP 06016075
Telefone: 0800.171811 - www.creasp.org.br opção 'Atendimento' link 'Fale Conosco'





Certidão de Acervo Técnico - CAT
Resolução No. 1.025, de 30 de outubro de 2009

CREA-SP

CAT COM REGISTRO DE ATESTADO
2620130006482
Atividade concluída

Conselho Regional de Engenharia e Agronomia do Estado de São Paulo



Profissional: KLEBER ALEX ROMEIRO
 Registro: 5061286262-SP RNP: 2609069570
 Título Profissional: ENGENHEIRO CIVIL

Número ART: 92221220121808501 . Tipo de ART: OBRA OU SERVIÇO Registrada em: 16/01/2013 Baixada em: 08/04/2013
 Forma de Registro: COMPLEMENTAR à 92221220121495042
 Participação Técnica: CORRESPONSÁVEL à 92221220110879852
 Empresa Contratada: BASFER CONSTRUTORA EIRELI

Contratante: PREFEITURA MUNICIPAL DE BARUERI CNPJ: 46.523.015/0001-35 ...
 AVENIDA VINTE E SEIS DE MARÇO No.: 1057
 Complemento: SECRETARIA DE PROJETOS E Bairro: CENTRO
 Cidade: Barueri UF: SP CEP: 06401050 . PAIS: BRASIL
 Contrato: ATA 222/11-O.S. N°0007-LOTE 03 Celebrado em : 19/05/2011
 Vinculado à ART: 92221220130396741
 Valor do Contrato: R\$ 11.217,30 Tipo de contratante: PESSOA JURÍDICA DE DIREITO PÚBLICO

Endereço da Obra/serviço: No.:
 Complemento: RUA TAILANDIA - VILA SAO LUIZ Bairro: VILA SÃO LUIZ / CRUZ PRETA
 Cidade: Barueri UF: SP CEP: 06413820 . PAIS: BRASIL
 Data de início: 07/07/2011 Conclusão Efetiva: 22/07/2011 Coordenadas Geográficas:
 Finalidade: INFRAESTRUTURA
 Proprietário: CPF/CNPJ:
 Atividade Técnica: 1) EXECUÇÃO, EXECUÇÃO, MANUTENÇÃO PREDIAL. 1,00 UNIDADE.....

Observações
ORDEN DE SERVIÇO: Nº 007 - LOTE 03

Engº Luis Alberto Bourreau
CREASP nº 0600284744
Chefe da UGI - CREA - SP

Oficial de Registro Civil de Pessoas Naturais e de Interdições e Tutelas da Sede-Barueri - Est. SP
 Av. Henriqueta Mendes Guerra, 550 - Centro
 Bela Ferraz de Almeida Guerra - Oficial Subst.
 Maria Claudia Nogueira D'Imperio - Oficial Subst.
 Thereza Christina D'Imperio Ricco - Oficial Subst.
 Fernanda D'Imperio Di Ricco - Oficial Subst.
 Sonia Aparecida Santos de Jesus - Oficial Subst.

19 NOV. 2013

A presente cópia está conforme original. Dou
 Ademir Aparecido dos Santos - Esc. Aut. Dou
 Ana Paula da Fonseca - Esc. Aut. Dou
 Fabiana Aparecida Pereira Costa - Esc. Aut. Dou
 Joice Kelen Vasco de Oliveira - Esc. Aut. Dou
 Lucineia Maria de Souza Silva - Esc. Aut. Dou
 Milca da Silva Cardoso - Esc. Aut. Dou
 Simone Maria Silva Prates - Esc. Aut. Dou

SELOS PAGOS POR VERBA Nº 2,50 POR AUTENTICAÇÃO

AUTENTICAÇÃO
 0108AD954388

Certidão de Acervo Técnico No.2620130006482
20/08/2013 17:26:14
Jg310FU66CFgzkB

Conselho Regional de Engenharia e Agronomia do Estado de São Paulo
Rua NATANAEL TITO SALMON, 313 CENTRO Osasco-SP, CEP 06016075
Telefone: 0800.171811 - www.creasp.org.br opção 'Atendimento' link 'Fale Conosco'





Certidão de Acervo Técnico - CAT
Resolução No. 1.025, de 30 de outubro de 2009

CREA-SP

CAT COM REGISTRO DE ATESTADO
2620130006482
Atividade concluída

Conselho Regional de Engenharia e Agronomia do Estado de São Paulo



Profissional: KLEBER ALEX ROMEIRO
Registro: 5061286262-SP RNP: 2609069570
Título Profissional: ENGENHEIRO CIVIL

Número ART: 92221220130003264 . Tipo de ART: OBRA OU SERVIÇO Registrada em: 16/01/2013 . Baixa em: 08/04/2013
Forma de Registro: COMPLEMENTAR à 92221220121495042
Participação Técnica: CORRESPONSÁVEL à 92221220110879852

Empresa Contratada: BASFER CONSTRUTORA EIRELI
Contratante: PREFEITURA MUNICIPAL DE BARUERI- SECRET DE OBRAS CNPJ: 46.523.015/0001-35
AVENIDA VINTE E SEIS DE MARÇO No.: 1057
Complemento: SECRETARIA DE PROJETOS E
Bairro: CENTRO
Cidade: Barueri UF: SP CEP: 06401050 . PAIS: BRASIL
Contrato: ATA 222/11-O.S. N°0010-LOTE 03 Celebrado em : 19/05/2011
Vinculado à ART: 92221220130396741
Valor do Contrato: R\$ 74.189,60 Tipo de contratante: PESSOA JURÍDICA DE DIREITO PÚBLICO .

Endereço da Obra/serviço: No.:
Complemento: CONJUNTO HABITACIONAL RUA CEILÃO - Bairro: VILA ENGENHO NOVO / ENGENHO NOVO
Cidade: Barueri UF: SP CEP: 06415070 . PAIS: BRASIL
Data de Início: 07/07/2011 Conclusão Efetiva: 22/07/2011 Coordenadas Geográficas:
Finalidade: RESIDENCIAL
Proprietário: CPF/CNPJ:
Atividade Técnica: 1) EXECUÇÃO, EXECUÇÃO, MANUTENÇÃO PREDIAL. 1,00 UNIDADE

Observações
ORDEM DE SERVIÇO: N° 010 - LOTE 03

Engº Luis Alberto Bourreau
CREASP nº 0600284744
Chefe da UGI - CREA - SP

Stamp: Oficial de Registro Civil de Pessoas Naturais e da Interdições e Tutelas da Sede - Barueri - Est. SP, Av. Henriqueta Mendes Guerra, 550 - Centro, Barueri - SP. Includes a list of names and a date stamp: 19 NOV. 2013. Also includes a QR code and the number 0108AD954387.

Certidão de Acervo Técnico No.2620130006482
20/06/2013 17:26:14
Jg310fU66CFgzkB
Conselho Regional de Engenharia e Agronomia do Estado de São Paulo
Rua NATANAEL TITO SALMON, 313 CENTRO Osasco-SP. CEP 06016075
Telefone: 0800.171811 - www.creasp.org.br opção 'Atendimento' link 'Fale Conosco'





Certidão de Acervo Técnico - CAT
Resolução No. 1.025, de 30 de outubro de 2009

CREA-SP

CAT COM REGISTRO DE ATESTADO

2620130006482

Atividade concluída

Profissional: KLEBER ALEX ROMEIRO
 Registro: 5061286262-SP RNP: 2609069570
 Título Profissional: ENGENHEIRO CIVIL

Número ART: 92221220130003572 . Tipo de ART: OBRA OU SERVIÇO Registrada em: 16/01/2013 Baixada em: 08/04/2013
 Forma de Registro: COMPLEMENTAR à 92221220121495042
 Participação Técnica: CORRESPONSÁVEL à 92221220110879852
 Empresa Contratada: BASFER CONSTRUTORA EIRELI

Contratante: PREFEITURA MUNICIPAL DE BARUERI-SECRET DE OBRAS CNPJ: 46.523.015/0001-35
 AVENIDA VINTE E SEIS DE MARÇO No.: 1057
 Complemento: SECRETARIA DE PROJETOS E Bairro: CENTRO
 Cidade: Barueri UF: SP CEP: 06401050 . PAIS: BRASIL
 Contrato: ATA 222/11-O.S. N°0009-LOTE 03 Celebrado em : 19/05/2011
 Vinculado à ART: 92221220130396741
 Valor do Contrato: R\$ 84.293,69 Tipo de contratante: PESSOA JURÍDICA DE DIREITO PÚBLICO

Endereço da Obra/serviço: No.:
 Complemento: CONJUNTO HABITACIONAL RUA CEILÃO - Bairro: VILA ENGENHO NOVO / ENGENHO NOVO
 Cidade: Barueri UF: SP CEP: 06415070 . PAIS: BRASIL
 Data de início: 07/07/2011 Conclusão Efetiva: 07/08/2011 Coordenadas Geográficas:
 Finalidade: RESIDENCIAL
 Proprietário: CPF/CNPJ:
 Atividade Técnica: 1) EXECUÇÃO, EXECUÇÃO, MANUTENÇÃO PREDIAL. 1,00 UNIDADE.



Observações

ORDEM DE SERVIÇO: Nº 009 - LOTE 03

Engº Luis Alberto Bourreau
CREASP nº 0600284744
Chefe da UGI - CREA - SP

SELOS PAGOS POR VERBA-RS 2,50 POR AUTENTICAÇÃO

19 NOV. 2013

A presente cópia está conforme original. Dou F. Esc. Aut.

Ademir Aparecido dos Santos - Esc. Aut.
 Ana Paula da Fonseca - Esc. Aut.
 Fabiana Aparecida Pereira Costa - Esc. Aut.
 Joice Kelen Vasco de Oliveira - Esc. Aut.
 Lucineia Maria de Souza Silva - Esc. Aut.
 Milca da Silva Cardoso - Esc. Aut.
 Simone Maria Silva Prates - Esc. Aut.

Oficial de Registro Civil de Pessoas Naturais e de Interdições e Tutelas da Sede - Barueri - Est. SP
 Av. Henriqueta Mendes Guerra, 550 - Centro
 Bel. Fernando de Almeida Di Ricco - Oficial
 Maria Claudia Nogueira D'Imperio - Oficial Subst.
 Theresia Christina D'Imperio Ricco - Oficial Subst.
 Fernanda D'Imperio Di Ricco - Oficial Subst.
 Sonia Aparecida Santos de Jesus - Oficial Subst.



Certidão de Acervo Técnico No.2620130006482
 20/06/2013 17:26:14
 Jg310fU66CFgzkB
 Conselho Regional de Engenharia e Agronomia do Estado de São Paulo
 Rua NATANAEL TITO SALMON, 313 CENTRO Osasco-SP, CEP 06016075
 Telefone: 0800.171811 - www.creasp.org.br opção 'Atendimento' link 'Fale Conosco'





Certidão de Acervo Técnico - CAT
Resolução No. 1.025, de 30 de outubro de 2009

CREA-SP

CAT COM REGISTRO DE ATESTADO
2620130006482
Atividade concluída

Conselho Regional de Engenharia e Agronomia do Estado de São Paulo



Profissional: KLEBER ALEX ROMEIRO
 Registro: 5061286262-SP RNP: 2609069570
 Título Profissional: ENGENHEIRO CIVIL

Número ART: 92221220130003887 . Tipo de ART: OBRA OU SERVIÇO Registrada em: 16/01/2013 . Baixada em: 08/04/2013
 Forma de Registro: COMPLEMENTAR à 92221220121495042
 Participação Técnica: CORRESPONSÁVEL à 92221220110879852
 Empresa Contratada: BASFER CONSTRUTORA EIRELI

Contratante: PREFEITURA MUNICIPAL DE BARUERI-SECRET DE OBRAS CNPJ: 46.523.015/0001-35
 AVENIDA VINTE E SEIS DE MARÇO No.: 1057
 Complemento: SECRETARIA DE PROJETOS E Bairro: CENTRO
 Cidade: Barueri UF: SP CEP: 06401050 . PAIS: BRASIL
 Contrato: ATA 222/11-O.S. N°0011-LOTE 03 Celebrado em : 19/05/2011
 Vinculado à ART: 92221220130396741
 Valor do Contrato: R\$ 284.895,74 Tipo de contratante: PESSOA JURÍDICA DE DIREITO PÚBLICO

Endereço da Obra/serviço: No.:
 Complemento: CAMPOS E QUADRAS - VILA BOA VISTA Bairro: JARDIM BARUERI
 Cidade: Barueri UF: SP CEP: 06411330 . PAIS: BRASIL
 Data de início: 07/07/2011 Conclusão Efetiva: 22/08/2011 Coordenadas Geográficas:
 Finalidade: ESPORTIVO
 Proprietário: CPF/CNPJ:

Atividade Técnica: 1)EXECUÇÃO, EXECUÇÃO, MANUTENÇÃO PREDIAL. 1,00 UNIDADE.....

Observações
 ORDEM DE SERVIÇO: N° 011 - LOTE 03

Engº Luis Alberto Bourreau
CREASP nº 0600284744
Chefe da UGI - CREA - SP

Oficial de Registro Civil de Pessoas Naturais e de Interdições e Tutelas da Sede-Barueri - Est. SP
 Av. Henriqueta Mendes Guerra, 540 - Centro
 Bel. Fernando de Almeida Di Ricco - Oficial
 Maria Claudia Nogueira D'Imperio - Oficial Subst.
 Theresá Christina D'Imperio Di Ricco - Oficial Subst.
 Fernanda D'Imperio Di Ricco - Oficial Subst.
 Sonia Aparecida Santos de Jesus - Oficial Subst.

19 NOV. 2013

A presente cópia está conforme original. Dou F. Esc. Aut.
 Ademir Aparecido dos Santos - Esc. Aut.
 Ana Paula da Fonseca - Esc. Aut.
 Fabiana Aparecida Perreira - Esc. Aut.
 Joice Kelen Vasconcelos de Oliveira - Esc. Aut.
 Lucineia Maria de Souza Silva - Esc. Aut.
 Milca da Silva Cardoso - Esc. Aut.
 Simone Maria Silva Prates - Esc. Aut.

SELOS PAGOS POR VERBA-R\$ 2,50 POR AUTENTICAÇÃO

AUTENTICAÇÃO
 0108AD95439

Certidão de Acervo Técnico No.2620130006482
 20/06/2013 17:26:14
 Jg310fU66CFgzkB
 Conselho Regional de Engenharia e Agronomia do Estado de São Paulo
 Rua NATANAEL TITO SALMON, 313 CENTRO Osasco-SP, CEP 06018075
 Telefone: 0800.171811 - www.creasp.org.br opção 'Atendimento' link 'Fale Conosco'





Certidão de Acervo Técnico - CAT
Resolução No. 1.025, de 30 de outubro de 2009

CREA-SP

CAT COM REGISTRO DE ATESTADO

2620130006482

Atividade concluída

Conselho Regional de Engenharia e Agronomia do Estado de São Paulo



Profissional: KLEBER ALEX ROMEIRO
 Registro: 5061286262-SP RNP: 2609069570
 Título Profissional: ENGENHEIRO CIVIL

Número ART: 92221220130004154 . Tipo de ART: OBRA OU SERVIÇO Registrada em: 16/01/2013 Baixada em: 08/04/2013
 Forma de Registro: COMPLEMENTAR à 92221220121495042
 Participação Técnica: CORRESPONSÁVEL à 92221220110879852
 Empresa Contratada: BASFER CONSTRUTORA EIRELI

Contratante: PREFEITURA MUNICIPAL DE BARUERI-SECRET DE OBRAS CNPJ: 46.523.015/0001-35
 AVENIDA VINTE E SEIS DE MARÇO No.: 1057
 Complemento: SECRETARIA DE PROJETOS E Bairro: CENTRO
 Cidade: Barueri UF: SP CEP: 06401050 . PAIS: BRASIL
 Contrato: ATA 222/11 O.S. N°0012-LOTE 03 Celebrado em : 19/05/2011
 Vinculado à ART: 92221220130396741
 Valor do Contrato: R\$ 393.498,15 Tipo de contratante: PESSOA JURÍDICA DE DIREITO PÚBLICO

Endereço da Obra/serviço: No.:
 Complemento: UBS HELIO BERZAGHI Bairro: JARDIM PAULISTA / VOTUPOCA
 Cidade: Barueri UF: SP CEP: 06447170 . PAIS: BRASIL
 Data de início: 07/07/2011 Conclusão Efetiva: 07/09/2011 Coordenadas Geográficas:
 Finalidade: SAÚDE
 Proprietário: CPF/CNPJ:

Atividade Técnica: 1)EXECUÇÃO, EXECUÇÃO, MANUTENÇÃO PREDIAL. 1,00 UNIDADE.....

Observações

ORDEM DE SERVIÇO: Nº 012 - LOTE 03

Engº Luis Alberto Bourreau
 CREASP nº 0600284744
 Chefe da UGI - CREA - SP

SELOS PAGOS POR VERBA-RS 2,50 POR AUTENTICAÇÃO

19 NOV. 2013

A presente cópia está conforme original.

Ademir Aparecido dos Santos - Esc. Aut. ...
 Ana Paula da Fonseca - Esc. Aut. ...
 Fabiana Aparecida Pereira Costa - Esc. Aut. ...
 Joice Kelen Vasconcelos de Oliveira - Esc. Aut. ...
 Lucineia Maria de Souza Silva - Esc. Aut. ...
 Milca da Silva Cardoso - Esc. Aut. ...
 Simone Maria Silva Prates - Esc. Aut. ...

Oficial de Registro Civil de Pessoas Naturais e de Interdições e Tutelas da Sede-Barueri - Est. SP
 Av. Henriqueta Mendes Guerra, 550 - Centro
 Bel. Fernando de Almeida Di Ricco - Oficial
 Maria Claudia Nogueira D'Imperio - Oficial Subst.
 Thereza Christina D'Imperio Ricco - Oficial Subst.
 Fernanda D'Imperio Di Ricco - Oficial Subst.
 Sonia Aparecida Santos de Jesus - Oficial Subst.

Colégio Notarial do Brasil

0108AD954392

Certidão de Acervo Técnico No.2620130006482

20/06/2013 17:26:14

Jg310fU66CFgzkB

Conselho Regional de Engenharia e Agronomia do Estado de São Paulo
 Rua NATANAEL TITO SALMON, 313 CENTRO Osasco-SP, CEP 06016075

Telefone: 0800.171811 - www.creasp.org.br opção 'Atendimento' link 'Fale Conosco'





Certidão de Acervo Técnico - CAT
Resolução No. 1.025, de 30 de outubro de 2009

CREA-SP

CAT COM REGISTRO DE ATESTADO

2620130006482

Atividade concluída

Conselho Regional de Engenharia e Agronomia do Estado de São Paulo



Profissional: KLEBER ALEX ROMEIRO
Registro: 5061286262-SP RNP: 2609069570
Título Profissional: ENGENHEIRO CIVIL

Número ART: 92221220130004288 Tipo de ART: OBRA OU SERVIÇO Registrada em: 16/01/2013 Balcada em: 08/04/2013
Forma de Registro: COMPLEMENTAR à 92221220121495042
Participação Técnica: CORRESPONSÁVEL à 92221220110879852
Empresa Contratada: BASFER CONSTRUTORA EIRELI

Contratante: PREFEITURA MUNICIPAL DE BARUERI-SECRET DE OBRAS CNPJ: 46.523.015/0001-35
AVENIDA VINTE E SEIS DE MARÇO No.: 1057
Complemento: SECRETARIA DE PROJETOS E Bairro: CENTRO
Cidade: Barueri UF: SP CEP: 06401050 PAIS: BRASIL
Contrato: ATA 222/11 O.S. N°0013-LOTE 03 Celebrado em: 19/05/2011
Vinculado à ART: 92221220130396741
Valor do Contrato: R\$ 44.262,82 Tipo de contratante: PESSOA JURÍDICA DE DIREITO PÚBLICO

Endereço da Obra/serviço: No.:
Complemento: CONJUNTO HABITACIONAL - ENGENHO Bairro: VILA ENGENHO NOVO / ENGENHO NOVO
Cidade: Barueri UF: SP CEP: 06415070 PAIS: BRASIL
Data de início: 01/12/2011 Conclusão Efetiva: 16/12/2011 Coordenadas Geográficas:
Finalidade: RESIDENCIAL
Proprietário: CPF/CNPJ:

Atividade Técnica: 1) EXECUÇÃO, EXECUÇÃO, MANUTENÇÃO PREDIAL. 1,00 UNIDADE.

Observações
ORDEM DE SERVIÇO: Nº 013 - LOTE 03

Engº Luis Alberto Bourreau
CREASP nº 0600284744
Chefe da UGI - CREA - SP

Stamp: Oficial de Registro Civil de Pessoas Naturais e de Interdições e Tutelas da Sede - Barueri - Est. SP
Av. Henriqueta Mendes Guerra, 550 - Centro
Bel. Fernando de Almeida Di Ricco - Oficial
Maria Claudia Nogueira D'Imperio Ricco - Oficial
Therese Christina D'Imperio Di Ricco - Oficial Subst.
Fernanda D'Imperio Di Ricco - Oficial Subst.
Sonia Aparecida Santos da Jesus - Oficial Subst.

19 NOV. 2013

A presente cópia está conforme

AUTENTICAÇÃO

Ademir Aparecido dos Santos - origi
Ana Paula da Fonseca - Esc. Aut.
Fabiana Aparecida Perella Costa
Joice Kelen Vasco de Oliveira Costa
Lucineia Maria de Souza Silva - Esc. Aut.
Milca da Silva Cardoso - Esc. Aut.
Simone Maria Silva Pates - Esc. Aut.

SELOS PAGOS POR VERBA - R\$ 2,50 POR AUTENTICAÇÃO

SELO DE AUTENTICIDADE

0108AD954391

Certidão de Acervo Técnico No.2620130006482

20/06/2013 17:26:14

Jg310fU66CFgzkB

Conselho Regional de Engenharia e Agronomia do Estado de São Paulo
Rua NATANAEL TITO SALMON, 313 CENTRO Osasco-SP, CEP 06016075

Telefone: 0800.171811 - www.creasp.org.br opção 'Atendimento' link 'Fale Conosco'





Certidão de Acervo Técnico - CAT
Resolução No. 1.025, de 30 de outubro de 2009
Conselho Regional de Engenharia e Agronomia do Estado de São Paulo

CREA-SP

CAT COM REGISTRO DE ATESTADO
2620130006482
Atividade concluída



Profissional: KLEBER ALEX ROMEIRO
 Registro: 5061286262-SP RNP: 2609069570
 Título Profissional: ENGENHEIRO CIVIL

Número ART: 92221220130004537 . Tipo de ART: OBRA OU SERVIÇO Registrada em: 16/01/2013 Baixada em: 08/04/2013
 Forma de Registro: COMPLEMENTAR à 92221220121807376
 Participação Técnica: CORRESPONSÁVEL à 92221220110879852
 Empresa Contratada: BASFER CONSTRUTORA EIRELI

Contratante: PREFEITURA MUNICIPAL DE BARUERI-SECRET DE OBRAS CNPJ: 46.523.015/0001-35
 AVENIDA VINTE E SEIS DE MARÇO No.: 1057
 Complemento: SECRETARIA DE PROJETOS E Bairro: CENTRO
 Cidade: Barueri UF: SP CEP: 06401050 . PAIS: BRASIL
 Contrato: ATA 222/11-O.S. N°0014-LOTE 03 Celebrado em : 19/05/2011
 Vinculado à ART: 92221220130396741
 Valor do Contrato: R\$ 25.029,60 Tipo de contratante: PESSOA JURÍDICA DE DIREITO PÚBLICO

Endereço da Obra/serviço: No.:
 Complemento: PRONTO ATENDIMENTO INFANTIL - CENTRO . Bairro: CENTRO
 Cidade: Barueri UF: SP CEP: 06401120 . PAIS: BRASIL
 Data de início: 15/12/2011 Conclusão Efetiva: 04/01/2012 Coordenadas Geográficas:
 Finalidade: SAÚDE
 Proprietário: CPF/CNPJ:

Atividade Técnica: 1) EXECUÇÃO, EXECUÇÃO, MANUTENÇÃO PREDIAL. 1,00 UNIDADE.

Observações
ORDEM DE SERVIÇO: Nº 014 - LOTE 03

Engº Luis Alberto Bourreau
CREASP nº 0600284744
Chefe da UGI - CREA - SP

SELOS PAGOS POR VERBA - R\$ 2,50 POR AUTENTICAÇÃO

19 NOV 2013

A presente cópia está conforme original.

AUTENTICAÇÃO

Ademir Aparecido dos Santos - Esc. Aut.

Ana Paula da Fonseca - Esc. Aut.

Fabiana Aparecida Pereira Costa - Esc. Aut.

Jolice Kelen Vasco de Oliveira - Esc. Aut.

Lucineia Maria de Souza Silva - Esc. Aut.

Milca da Silva Cardoso - Esc. Aut.

Simone Maria Silva Prates - Esc. Aut.

Oficial de Registro Civil de Pessoas Naturais e de Interdições e Tutelas da Sede- Barueri - Est. SP
 Av. Henrique Mendes Guerra, 550 - Centro
 Bel. Fernando de Almeida El Ricco - Oficial
 Maria Claudia Nogueira D'Imperio-Oficial Subst.
 Theresá Christina D'Imperio Ricco-Oficial Subst.
 Fernanda D'Imperio Di Ricco-Oficial Subst.
 Sonia Aparecida Santos de Jesus-Oficial Subst.

0108AD954398

COLEGIO MATERIAL DO BRASIL

Certidão de Acervo Técnico No.2620130006482
20/06/2013 17:26:14
Jg310fU66CFgzkB
Conselho Regional de Engenharia e Agronomia do Estado de São Paulo
Rua NATANAEL TITO SALMON, 313 CENTRO Osasco-SP, CEP 06016075
Telefone: 0800.171811 - www.creasp.org.br opção 'Atendimento' link 'Fale Conosco'





Certidão de Acervo Técnico - CAT
Resolução No. 1.025, de 30 de outubro de 2009

CREA-SP

CAT COM REGISTRO DE ATESTADO
2620130006482
Atividade concluída

Conselho Regional de Engenharia e Agronomia do Estado de São Paulo



Profissional: KLEBER ALEX ROMEIRO
 Registro: 5061286262-SP RNP: 2609069570
 Título Profissional: ENGENHEIRO CIVIL

Número ART: 92221220130004610 . Tipo de ART: OBRA OU SERVIÇO Registrada em: 16/01/2013 ~~Cancelada em: 08/04/2013~~
 Forma de Registro: COMPLEMENTAR à 92221220121495042
 Participação Técnica: CORRESPONSÁVEL à 92221220110879852
 Empresa Contratada: BASFER CONSTRUTORA EIRELI

Contratante: PREFEITURA MUNICIPAL DE BARUERI-SECRET DE OBRAS CNPJ: 46.523.015/0001-35
 AVENIDA VINTE E SEIS DE MARÇO No.: 1057
 Complemento: SECRETARIA DE PROJETOS E Bairro: CENTRO
 Cidade: Barueri UF: SP CEP: 06401050 . PAIS: BRASIL
 Contrato: ATA 222/11-O.S. N°0015-LOTE 03 Celebrado em : 19/05/2011
 Vinculado à ART: 92221220130396741
 Valor do Contrato: R\$ 128.579,60 Tipo de contratante: PESSOA JURÍDICA DE DIREITO PÚBLICO

Endereço da Obra/serviço: No.:
 Complemento: AVENIDA SEBASTIAO DAVINO DOS REIS - JD Bairro: JARDIM DOS CAMARGOS / BOA VISTA
 Cidade: Barueri UF: SP CEP: 06414007 . PAIS: BRASIL
 Data de início: 31/01/2012 Conclusão Efetiva: 01/03/2012 Coordenadas Geográficas:
 Finalidade: INFRAESTRUTURA
 Proprietário: CPF/CNPJ:
 Atividade Técnica: 1) EXECUÇÃO, EXECUÇÃO, MANUTENÇÃO PREDIAL. 1,00 UNIDADE.....

Observações
ORDEM DE SERVIÇO: Nº 015 - LOTE 03

Engº Luis Alberto Bourreau
CREASP nº 0600284744
Chefe da UGI - CREA - SP

SELOS PAGOS POR VERBA-R\$ 2,50 POR AUTENTICAÇÃO

19 NOV 2013

A presente cópia está conforme original.

AUTENTICAÇÃO

Ademir Aparecido dos Santos - Esc. Aut.
 Ana Paula da Fonseca - Esc. Aut.
 Fabiana Aparecida Perreira Costa - Esc. Aut.
 Juice Kelen Vasco de Oliveira - Esc. Aut.
 Lucineia Maria de Souza Silva - Esc. Aut.
 Milca da Silva Cardoso - Esc. Aut.
 Simone Maria Silva Prates - Esc. Aut.

0108AD954397

Colégio Metáfora do Brasil

Certidão de Acervo Técnico No.2620130006482
20/06/2013 17:26:14
Jg310fU66CFgzkB
Conselho Regional de Engenharia e Agronomia do Estado de São Paulo
Rua NATANAEL TITO SALMON, 313 CENTRO Osasco-SP, CEP 06016075
Telefone: 0800.171811 - www.creasp.org.br opção 'Atendimento' link 'Fale Conosco'





Certidão de Acervo Técnico - CAT
Resolução No. 1.025, de 30 de outubro de 2009

CREA-SP

CAT COM REGISTRO DE ATESTADO

2620130006482

Atividade concluída



Profissional: KLEBER ALEX ROMEIRO
 Registro: 5061286262-SP RNP: 2609069570
 Título Profissional: ENGENHEIRO CIVIL

Número ART: 92221220130004699 . Tipo de ART: OBRA OU SERVIÇO Registrada em: 16/01/2013 Baixada em: 08/04/2013
 Forma de Registro: COMPLEMENTAR à 92221220121495042
 Participação Técnica: CORRESPONSÁVEL à 92221220110879852
 Empresa Contratada: BASFER CONSTRUTORA EIRELI

Contratante: PREFEITURA MUNICIPAL DE BARUERI-SECRET DE OBRAS CNPJ: 46.523.015/0001-35
 AVENIDA VINTE E SEIS DE MARÇO No.: 1057
 Complemento: SECRETARIA DE PROJETOS E Bairro: CENTRO
 Cidade: Barueri UF: SP CEP: 06401050 . PAIS: BRASIL
 Contrato: ATA 222/11-O.S. N°0016-LOTE 03 Celebrado em : 19/05/2011
 Vinculado à ART: 92221220130396741
 Valor do Contrato: R\$ 14.787,50 Tipo de contratante: PESSOA JURÍDICA DE DIREITO PÚBLICO

Endereço da Obra/serviço: No.:
 Complemento: AVENIDA SEBASTIAO DAVINO DOS REIS - JD Bairro: JARDIM DOS CAMARGOS / BOA VISTA
 Cidade: Barueri UF: SP CEP: 06414007 . PAIS: BRASIL
 Data de início: 14/03/2012 Conclusão Efetiva: 24/03/2012 Coordenadas Geográficas:
 Finalidade: INFRAESTRUTURA
 Proprietário: CPF/CNPJ:
 Atividade Técnica: 1) EXECUÇÃO, EXECUÇÃO, MANUTENÇÃO PREDIAL. 1,00 UNIDADE

Observações
 ORDEM DE SERVIÇO: N° 016 - LOTE 03

Engº Luis Alberto Bourreau
CREASP nº 0600284744
Chefe da UGI - CREA - SP

Oficial de Registro Civil de Pessoas Naturais e de Interdições e Tutelas da Sede- Barueri - Est. SP
 Av. Henriqueta Mendes Guerra, 530 - Centro
 Bel. Fernando de Almeida Di Ricco - Oficial
 Maria Cláudia Nogueira D'Imperio - Oficial Subst.
 Thérèza Christina D'Imperio Ricco - Oficial Subst.
 Fèrnanda B'Imperio Ricco - Oficial Subst.
 Sônia Aparecida Santos de Jesus - Oficial Subst.

19 NOV. 2013

APRESENTE CÓPIA ESTÁ CONFORME ORIGINAL.

AUTENTICAÇÃO

Ademir Aparecido dos Santos - Esc. Aut.
 Ana Paula da Fonseca - Esc. Aut.
 Fabiana Aparecida Pereira Costa - Esc. Aut.
 Joice Keleth Vasco de Oliveira - Esc. Aut.
 Lucineia Maria de Souza Silva - Esc. Aut.
 Milca da Silva Cardoso - Esc. Aut.
 Simone Maria Silva Prates - Esc. Aut.

SELOS PÁGOS POR VERBA - R\$ 2,00 POR AUTENTICAÇÃO

0108AD954396

Certidão de Acervo Técnico No.2620130006482
20/06/2013 17:26:14
Jg310fU66CFgzkB
Conselho Regional de Engenharia e Agronomia do Estado de São Paulo
Rua NATANAEL TITO SALMON, 313 CENTRO Osasco-SP, CEP 06016075
Telefone: 0800.171811 - www.creasp.org.br opção 'Atendimento' link 'Fale Conosco'





Certidão de Acervo Técnico - CAT
Resolução No. 1.025, de 30 de outubro de 2009

CREA-SP

CAT COM REGISTRO DE ATESTADO
2620130006482
Atividade concluída

Conselho Regional de Engenharia e Agronomia do Estado de São Paulo



Profissional: KLEBER ALEX ROMEIRO
 Registro: 5061286262-SP RNP: 2609069570
 Título Profissional: ENGENHEIRO CIVIL

Número ART: 92221220130011167 . Tipo de ART: OBRA OU SERVIÇO Registrada em: 16/01/2013 Balçada em: 08/04/2013
 Forma de Registro: COMPLEMENTAR à 92221220121495042
 Participação Técnica: CORRESPONSÁVEL à 92221220110879852
 Empresa Contratada: BASFER CONSTRUTORA EIRELI

Contratante: PREFEITURA MUNICIPAL DE BARUERI-SECRET DE OBRAS CNPJ: 46.523.015/0001-35
 AVENIDA VINTE E SEIS DE MARÇO No.: 1057
 Complemento: SECRETARIA DE PROJETOS E Bairro: CENTRO
 Cidade: Barueri UF: SP CEP: 06401050 PAIS: BRASIL
 Contrato: ATA 222/11-O.S.Nº 0017-LOTE 03 Celebrado em : 19/05/2011
 Vinculado à ART: 92221220130396741
 Valor do Contrato: R\$ 239.531,50 Tipo de contratante: PESSOA JURÍDICA DE DIREITO PÚBLICO

Endereço da Obra/serviço: No.:
 Complemento: EMEF PROFESSOR JOSE DOMINGOS DA Bairro: JD SAO VICENTE / MUTINGA
 Cidade: Barueri UF: SP CEP: 06463050 PAIS: BRASIL
 Data de início: 16/03/2012 Conclusão Efetiva: 30/04/2012 Coordenadas Geográficas:
 Finalidade: ESCOLAR
 Proprietário: CPF/CNPJ:
 Atividade Técnica: 1) EXECUÇÃO, EXECUÇÃO, MANUTENÇÃO PREDIAL. 1,00 UNIDADE

Observações

ORDEM DE SERVIÇO: Nº 017 - LOTE 03

Engº Luis Alberto Bourreau
CREASP nº 0600284744
Chefe da UGI - CREA - SP

SELOS PAGOS POR VERBA-RS 2,50 POR AUTENTICAÇÃO

19 NOV. 2013

A presente cópia está conforme original

AUTENTICAÇÃO

Ademir Aparecido dos Santos - Esc. Aut.

Ana Paula da Fonseca - Esc. Aut.

Fabiana Aparecida Pereira - Esc. Aut.

Joice Kelen Vasco de Oliveira - Esc. Aut.

Lucineia Maria de Souza Silva - Esc. Aut.

Milca da Silva Cardoso - Esc. Aut.

Simone Maria Silva Prates - Esc. Aut.

Colégio Notarial do Brasil

0108AD954395

VÁLIDO COM

Certidão de Acervo Técnico No.2620130006482

20/06/2013 17:26:14

Jg310fU66CFgzkB

Conselho Regional de Engenharia e Agronomia do Estado de São Paulo

Rua NATANAEL TITO SALMON, 313 CENTRO Osasco-SP, CEP 06016075

Telefone: 0800.171811 - www.creasp.org.br opção 'Atendimento' link 'Fale Conosco'





Certidão de Acervo Técnico - CAT
Resolução No. 1.025, de 30 de outubro de 2009

CREA-SP

CAT COM REGISTRO DE ATENDIMENTO
2620130006482
Atividade concluída



Profissional: KLEBER ALEX ROMEIRO
 Registro: 5061286262-SP RNP: 2609069570
 Título Profissional: ENGENHEIRO CIVIL

Número ART: 92221220130011343 . Tipo de ART: OBRA OU SERVIÇO Registrada em: 16/01/2013 Baixada em: 08/04/2013
 Forma de Registro: COMPLEMENTAR à 92221220121495042
 Participação Técnica: CORRESPONSÁVEL à 92221220110879852
 Empresa Contratada: BASFER CONSTRUTORA EIRELI

Contratante: PREFEITURA MUNICIPAL DE BARUERI CNPJ: 46.523.015/0001-35
 AVENIDA VINTE E SEIS DE MARÇO No.: 1057
 Complemento: SECRETARIA DE PROJETOS E Bairro: CENTRO
 Cidade: Barueri UF: SP CEP: 06401050 . PAIS: BRASIL
 Contrato: O.S.Nº 0018 - LOTE 03 Celebrado em : 19/05/2011
 Vinculado à ART: 92221220130396741
 Valor do Contrato: R\$ 260.674,65 Tipo de contratante: PESSOA JURÍDICA DE DIREITO PÚBLICO

Endereço da Obra/serviço: No.:
 Complemento: EMEF PROFª RITA DE CASSIA CAMARGO Bairro: JD SÃO VICENTE DE PAULO / MUTINGA
 Cidade: Barueri UF: SP CEP: 06463060 . PAIS: BRASIL
 Data de início: 16/03/2012 Conclusão Efetiva: 30/04/2012 Coordenadas Geográficas:
 Finalidade: ESCOLAR
 Proprietário: CPF/CNPJ:

Atividade Técnica: 1) EXECUÇÃO, EXECUÇÃO, MANUTENÇÃO PREDIAL. 1.00 UNIDADE.

Observações

ORDEM DE SERVIÇO: Nº 018 - LOTE 03

Engº Luis Alberto Bourreau
CREASP nº 0600284744
Chefe da UGI - CREA - SP

SELOS PAGOS POR VERBA-R\$ 2,50 POR AUTENTICAÇÃO

19 NOV. 2013

A presente cópia está conforme original

AUTENTICAÇÃO

Ademir Aparecido dos Santos - Esc. Aut.

Ana Paula da Fonseca - Esc. Aut.

Fabiana Aparecida dos Santos - Esc. Aut.

Joice Kelem Vasconcelos Pereira - Esc. Aut.

Lucineia Maria de Oliveira Costa - Esc. Aut.

Milca da Silva Cardoso - Esc. Aut.

Simone Maria Silva Prates - Esc. Aut.

0108AD954400

Colégio Notarial do Brasil

Certidão de Acervo Técnico No.2620130006482
20/06/2013 17:26:14
Jg310fU66CFgzkB

Conselho Regional de Engenharia e Agronomia do Estado de São Paulo
Rua NATANAEL TITO SALMON, 313 CENTRO Osasco-SP, CEP 06016075
Telefone: 0800.171811 - www.creasp.org.br opção 'Atendimento' link 'Fale Conosco'



183



Certidão de Acervo Técnico - CAT
Resolução No. 1.025, de 30 de outubro de 2009

CREA-SP

CAT COM REGISTRO DE ATESTADO
2620130006482
Atividade concluída



Profissional: KLEBER ALEX ROMEIRO RNP: 2609069570
 Registro: 5061286262-SP
 Título Profissional: ENGENHEIRO CIVIL

Número ART: 92221220130011594 . Tipo de ART: OBRA OU SERVIÇO Registrada em: 16/01/2013 Baixada em: 08/04/2013
 Forma de Registro: COMPLEMENTAR à 92221220121495042
 Participação Técnica: CORRESPONSÁVEL à 92221220110879852
 Empresa Contratada: BASFER CONSTRUTORA EIRELI

Contratante: PREFEITURA MUNICIPAL DE BARUERI-SECRET DE OBRAS CNPJ: 46.523.015/0001-35 ...
 AVENIDA VINTE E SEIS DE MARÇO No.: 1057 ...
 Complemento: SECRETARIA DE PROJETOS E Bairro: CENTRO
 Cidade: Barueri UF: SP CEP: 06401050 . PAIS: BRASIL
 Contrato: ATA 222/11-O.S. N°0019-LOTE 03 Celebrado em : 19/05/2011
 Vinculado à ART: 92221220130396741
 Valor do Contrato: R\$ 46.778,09 Tipo de contratante: PESSOA JURÍDICA DE DIREITO PÚBLICO

Endereço da Obra/serviço: No.:
 Complemento: EMEF PROFESSOR EGÍDIO COSTA Bairro: VILA ENGENHO NOVO / ENGENHO NOVO
 Cidade: Barueri UF: SP CEP: 06409010 . PAIS: BRASIL
 Data de início: 13/04/2012 Conclusão Efetiva: 03/05/2012 Coordenadas Geográficas:
 Finalidade: ESCOLAR
 Proprietário: CPF/CNPJ:
 Atividade Técnica: 1) EXECUÇÃO, EXECUÇÃO, MANUTENÇÃO PREDIAL. 1,00 UNIDADE.

Observações
ORDEM DE SERVIÇO: Nº 019 - LOTE 03

Engº Luis Alberto Bourreau
CREASP nº 0600284744
Chefe da UGI - CREA - SP

19 NOV. 2013

SELOS PAGOS POR VERBA-TS 2,50 POR AUTENTICAÇÃO

Oficial de Registro Civil de Pessoas Naturais e de Interdições e Tutelas da Sede-Barueri - Est. SP
 Av. Henriqueta Mendes Guerra, 550 - Centro
 Bel. Fernando de Almeida Di Ricco - Oficial
 Maria Claudia Nogueira D'Imperio - Oficial Subst.
 Thereza Christina D'Imperio Ricco - Oficial Subst.
 Fernanda D'Imperio Ricco - Oficial Subst.
 Sonia Aparecida Santos de Jesus - Oficial Subst.

A presente cópia está conforme original. Dou
 Ademir Aparecido dos Santos - Esc. Aut.
 Ana Paula da Fonseca - Esc. Aut.
 Fabiana Aparecida Perreira Costa - Esc. Aut.
 Joice Kelen Vasco de Oliveira - Esc. Aut.
 Lucineia Maria de Souza Silva - Esc. Aut.
 Milca da Silva Cardoso - Esc. Aut.
 Simone Maria Silva Prates - Esc. Aut.

0108AD954399

Autenticação

Certidão de Acervo Técnico No.2620130006482
20/06/2013 17:26:14
Jg310fU66CFgzkB
Conselho Regional de Engenharia e Agronomia do Estado de São Paulo
Rua NATANAEL TITO SALMON, 313 CENTRO Osasco-SP, CEP 06016075
Telefone: 0800.171811 - www.creasp.org.br opção 'Atendimento' link 'Faça Conosco'





Certidão de Acervo Técnico - CAT
Resolução No. 1.025, de 30 de outubro de 2009

CREA-SP

CAT COM REGISTRO DE ATESTADO
2620130006482
Atividade concluída



Conselho Regional de Engenharia e Agronomia do Estado de São Paulo

Profissional: KLEBER ALEX ROMEIRO
 Registro: 5061286262-SP RNP: 2609069570
 Título Profissional: ENGENHEIRO CIVIL

Número ART: 92221220130011666 . Tipo de ART: OBRA OU SERVIÇO Registrada em: 16/01/2013 Baixada em: 08/04/2013
 Forma de Registro: COMPLEMENTAR à 92221220121495042
 Participação Técnica: CORRESPONSÁVEL à 92221220110879852
 Empresa Contratada: BASFER CONSTRUTORA EIRELI

Contratante: PREFEITURA MUNICIPAL DE BARUERI-SECRET DE OBRAS CNPJ: 46.523.015/0001-35 ...
 AVENIDA VINTE E SEIS DE MARÇO No.: 1057 ...
 Complemento: SECRETARIA DE PROJETOS E Bairro: CENTRO
 Cidade: Barueri UF: SP CEP: 06401050 . PAIS: BRASIL
 Contrato: ATA 222/11-O.S Nº 0020-LOTE 03 Celebrado em : 19/05/2011
 Vinculado à ART: 92221220130396741
 Valor do Contrato: R\$ 165.493,76 Tipo de contratante: PESSOA JURÍDICA DE DIREITO PÚBLICO

Endereço da Obra/serviço: No.:
 Complemento: PRÓPRIO PÚBLICO - RUA DAS ORQUÍDEAS - Bairro: JARDIM FLÓRIDA / CALIFORNIA
 Cidade: Barueri UF: SP CEP: 06407210 . PAIS: BRASIL
 Data de início: 17/04/2012 Conclusão Efetiva: 07/05/2012 Coordenadas Geográficas:
 Finalidade: INFRAESTRUTURA
 Proprietário: CPF/CNPJ:
 Atividade Técnica: 1) EXECUÇÃO, EXECUÇÃO, MANUTENÇÃO PREDIAL. 1,00 UNIDADE.

Observações
 ORDEM DE SERVIÇO: Nº 020 - LOTE 03

Engº Luis Alberto Bourreau
CREASP nº 0600284744
Chefe da UGI - CREA - SP

SELOS PAGOS POR VERBAS - R\$ 2,50 POR AUTENTICAÇÃO

19 NOV 2013

AUTENTICAÇÃO

A presente cópia está conforme original.

Ademir Aparecido dos Santos - Esc. Aut.
 Ana Paula da Fonseca - Esc. Aut.
 Fabiana Aparecida Perreira Costa - Esc. Aut.
 Joice Kelen Vasco de Oliveira - Esc. Aut.
 Lucineia Maria de Souza Silva - Esc. Aut.
 Mica da Silva Cardoso - Esc. Aut.
 Simone Maria Silva Prates - Esc. Aut.

0108AD954203

VALIDOS

Certidão de Acervo Técnico No.2620130006482
 20/06/2013 17:26:14
 Jg310fU66CFgzkB
 Conselho Regional de Engenharia e Agronomia do Estado de São Paulo
 Rua NATANAEL TITO SALMON, 313 CENTRO Osasco-SP, CEP 06016075
 Telefone: 0800.171811 - www.creasp.org.br opção 'Atendimento' link 'Fale Conosco'





Certidão de Acervo Técnico - CAT
Resolução No. 1.025, de 30 de outubro de 2009

CREA-SP

CAT COM REGISTRO DE ATESTADO
2620130006482
Atividade concluída

Conselho Regional de Engenharia e Agronomia do Estado de São Paulo



Profissional: KLEBER ALEX ROMEIRO
Registro: 5061286262-SP RNP: 2609069570
Título Profissional: ENGENHEIRO CIVIL

Número ART: 92221220130015653 . Tipo de ART: OBRA OU SERVIÇO Registrada em: 16/01/2013 Baixada em: 08/04/2019
Forma de Registro: COMPLEMENTAR à 92221220121495042, 92221220130396741
Participação Técnica: CORRESPONSÁVEL à 92221220110879852

Empresa Contratada: BASFER CONSTRUTORA EIRELI
Contratante: PREFEITURA MUNICIPAL DE BARUERI-SECRET DE OBRAS CNPJ: 46.523.015/0001-35 ...
AVENIDA VINTE E SEIS DE MARÇO No.: 1057 ...
Complemento: SECRETARIA DE PROJETOS E Bairro: CENTRO
Cidade: Barueri UF: SP CEP: 06401050 . PAIS: BRASIL
Contrato: ATA 222/11-O.S. N°0008-LOTE 03 Celebrado em : 19/05/2011
Vinculado à ART:
Valor do Contrato: R\$ 84.293,69 Tipo de contratante: PESSOA JURÍDICA DE DIREITO PÚBLICO

Endereço da Obra/serviço: No.:
Complemento: CONJUNTO HABITACIONAL - RUA CEILÃO - Bairro: VILA ENGENHO / ENGENHO NOVO
Cidade: Barueri UF: SP CEP: 06415070 . PAIS: BRASIL
Data de início: 07/07/2011 Conclusão Efetiva: 07/08/2011 Coordenadas Geográficas:
Finalidade: RESIDENCIAL
Proprietário: CPF/CNPJ:
Atividade Técnica: 1) EXECUÇÃO, EXECUÇÃO, MANUTENÇÃO PREDIAL. 1,00 UNIDADE.

Observações
ORDEM DE SERVIÇO: Nº 008 - LOTE 03

Engº Luis Alberto Bourreau
CREASP nº 0600284744
Chefe da UGI - CREA - SP

SELOS PAGOS POR VERBA - R\$ 2,50 POR AUTENTICAÇÃO

19 NOV. 2013

A presente cópia está conforme original. D

AUTENTICAÇÃO

Ademir Aparecido dos Santos - Esc. Aut.

Ana Paula da Fonseca - Esc. Aut.

Fabiana Aparecida Pereira - Esc. Aut.

Joice Kelen Vasconcelos - Esc. Aut.

Lucinera Maria de Oliveira - Esc. Aut.

Milca da Silva Cardoso - Esc. Aut.

Simone Maria Silva Prates - Esc. Aut.

0108AD954202

Certidão de Acervo Técnico No.2620130006482
20/06/2013 17:26:14
Jg310fU66CFgzkB
Conselho Regional de Engenharia e Agronomia do Estado de São Paulo
Rua NATANAEL TITO SALMON, 313 CENTRO Osasco-SP, CEP 06016075
Telefone: 0800.171811 - www.creasp.org.br opção 'Atendimento' link 'Fale Corisco'





Certidão de Acervo Técnico - CAT
Resolução No. 1.025, de 30 de outubro de 2009

CREA-SP

CAT COM REGISTRO DE ATESTADO
2620130006482
Atividade concluída



Profissional: KLEBER ALEX ROMEIRO
Registro: 5061286262-SP RNP: 2609069570
Título Profissional: ENGENHEIRO CIVIL

Número ART: 92221220130011765 . Tipo de ART: OBRA OU SERVIÇO . Registrada em: 17/01/2013 Baixada em: 08/04/2013
Forma de Registro: COMPLEMENTAR à 92221220121495042
Participação Técnica: CORRESPONSÁVEL à 92221220110879852
Empresa Contratada: BASFER CONSTRUTORA EIRELI

Contratante: PREFEITURA MUNICIPAL DE BARUERI-SECRET DE OBRAS CNPJ: 46.523.015/0001-35
AVENIDA VINTE E SEIS DE MARÇO No.: 1057
Complemento: SECRETARIA DE PROJETOS E Bairro: CENTRO
Cidade: Barueri UF: SP CEP: 06401050 PAIS: BRASIL
Contrato: ATA 222/11-O.S. N°0021-LOTE 03 Celebrado em: 19/05/2011
Vinculado à ART: 92221220130396741
Valor do Contrato: R\$ 398.555,72 Tipo de contratante: PESSOA JURÍDICA DE DIREITO PÚBLICO

Endereço da Obra/serviço: No.:
Complemento: EMEF PADRE LUIZ DE OLIVEIRA ANDRADE Bairro: VILA ENGENHO NOVO / ENGENHO NOVO
Cidade: Barueri UF: SP CEP: 06415100 PAIS: BRASIL
Data de início: 24/05/2012 Conclusão Efetiva: 08/07/2012 Coordenadas Geográficas:
Finalidade: ESCOLAR
Proprietário: CPF/CNPJ:
Atividade Técnica: 1)EXECUÇÃO, EXECUÇÃO, MANUTENÇÃO PREDIAL. 1,00 UNIDADE.

Observações

ORDEM DE SERVIÇO: N° 021 - LOTE 03

Engº Luis Alberto Bourreau
CREASP nº 0600284744
Chefe da UGI - CREA - SP

SELOS PAGOS POR VERBA-R\$ 2,50 POR AUTENTICAÇÃO

19 NOV. 2013

A presente cópia está conforme original. DO

AUTENTICAÇÃO

Ademir Aparecido dos Santos - Esc. Aut.

Ana Paula da Fonseca - Esc. Aut.

Fabiana Aparecida Peres - Esc. Aut.

Joice Kelen Vasco de Oliveira Costa - Esc. Aut.

Lucineia Maria de Souza Silva - Esc. Aut.

Milca da Silva Cardoso - Esc. Aut.

Simone Maria Silva Prates - Esc. Aut.

SELO DE AUTENTICIDADE

0108AD954201

Certidão de Acervo Técnico No.2620130006482
20/06/2013 17:26:14
Jg310FU66CFgzkB
Conselho Regional de Engenharia e Agronomia do Estado de São Paulo
Rua NATANAEL TITO SALMON, 313 CENTRO Osasco-SP, CEP 06016075
Telefone: 0800.171811 - www.creasp.org.br opção 'Atendimento' link 'Fale Conosco'





Certidão de Acervo Técnico - CAT
Resolução No. 1.025, de 30 de outubro de 2009

CREA-SP

CAT COM REGISTRO DE TESTADO
2620130006482
Atividade concluída



Profissional: KLEBER ALEX ROMEIRO RNP: 2609069570

Registro: 5061286262-SP RNP: 2609069570

Título Profissional: ENGENHEIRO CIVIL

Número ART: 92221220130012009 . Tipo de ART: OBRA OU SERVIÇO Registrada em: 17/01/2013 Baixada em: 08/04/2013

Forma de Registro: COMPLEMENTAR à 92221220121495042

Participação Técnica: CORRESPONSÁVEL à 92221220110879852

Empresa Contratada: BASFER CONSTRUTORA EIRELI

Contratante: PREFEITURA MUNICIPAL DE BARUERI-SECRET DE OBRAS CNPJ: 46.523.015/0001-35

AVENIDA VINTE E SEIS DE MARÇO No.: 1057

Complemento: SECRETARIA DE PROJETOS E Bairro: CENTRO

Cidade: Barueri UF: SP CEP: 06401050 . PAIS: BRASIL

Contrato: ATA 222/11-O.S Nº 0022-LOTE 03 Celebrado em : 19/05/2011

Vinculado à ART: 92221220130396741

Valor do Contrato: R\$ 2.506.398,63 Tipo de contratante: PESSOA JURÍDICA DE DIREITO PÚBLICO

Endereço da Obra/serviço: No.:

Complemento: EMEF DEPUTADO AGENOR LINO DE MATTOS Bairro: VILA UNIVERSAL / CALIFORNIA

Cidade: Barueri UF: SP CEP: 06407130 . PAIS: BRASIL

Data de Início: 11/06/2012 Conclusão Efetiva: 12/09/2012 Coordenadas Geográficas:

Finalidade: ESCOLAR

Proprietário: CPF/CNPJ:

Atividade Técnica: 1) EXECUÇÃO, EXECUÇÃO, MANUTENÇÃO PREDIAL. 1,00 UNIDADE.

Observações

ORDEM DE SERVIÇO: Nº 022 - LOTE 03

Engº Luis Alberto Bourreau
CREASP nº 0600284744
Chefe da UGI - CREA - SP

SELOS PAGOS POR VERBA-RS 2,50 POR AUTENTICAÇÃO

19 NOV. 2013

A presente cópia está conforme original. Dou Fé.

Ademir Aparecido dos Santos - Esc. Aut.

Ana Paula da Fonseca - Esc. Aut.

Fabiana Aparecida Pereira Costa - Esc. Aut.

Joice Kelen Vasconcelos de Oliveira - Esc. Aut.

Lucineia Maria de Souza Silva - Esc. Aut.

Milca da Silva Cardoso - Esc. Aut.

Simone Maria Silva Prates - Esc. Aut.

Oficial de Registro Civil de Pessoas Naturais e de Interdições e Tutelas da Sede-Barueri - Est. SP
Av. Henrique Mendes Guerra, 550 - Centro
Bel Fernando de Almeida Di Ricco - Oficial
Maria Claudia Nogueira D'Imperio - Oficial
Therese Christina D'Imperio Di Ricco - Oficial Subst.
Fernanda D'Imperio Di Ricco - Oficial Subst.
Sonia Aparecida Santos de Jesus - Oficial Subst.

AUTENTICAÇÃO

0108AD954205

Certidão de Acervo Técnico No.2620130006482
20/06/2013 17:26:14
Jg310fU66CFgzkB
Conselho Regional de Engenharia e Agronomia do Estado de São Paulo
Rua NATANAEL TITO SALMON, 313 CENTRO Osasco-SP, CEP 06018075
Telefone: 0800.171811 - www.creasp.org.br opção 'Atendimento' link 'Fale Conosco'





Certidão de Acervo Técnico - CAT
Resolução No. 1.025, de 30 de outubro de 2009

CREA-SP

CAT COM REGISTRO DE ATESTADO
2620130006482
Atividade concluída

Conselho Regional de Engenharia e Agronomia do Estado de São Paulo



Profissional: KLEBER ALEX ROMEIRO
 Registro: 5061286262-SP RNP: 2609069570
 Título Profissional: ENGENHEIRO CIVIL

Número ART: 92221220130015263 . Tipo de ART: OBRA OU SERVIÇO Registrada em: 17/01/2013 ~~17/01/2013~~ ~~08/06/2013~~
 Forma de Registro: COMPLEMENTAR à 92221220121495042
 Participação Técnica: CORRESPONSÁVEL à 92221220110879852
 Empresa Contratada: BASFER CONSTRUTORA EIRELI

Contratante: PREFEITURA MUNICIPAL DE BARUERI-SECRET DE OBRAS CNPJ: 46.523.015/0001-35 ...
 AVENIDA VINTE E SEIS DE MARÇO No.: 1057
 Complemento: SECRETARIA DE PROJETOS E Bairro: CENTRO
 Cidade: Barueri UF: SP CEP: 06401050 . PAIS: BRASIL
 Contrato: ATA 222/11-O.S Nº 0023-LOTE 03 Celebrado em : 19/05/2011
 Vinculado à ART: 92221220130396741
 Valor do Contrato: R\$ 800.137,01 Tipo de contratante: PESSOA JURÍDICA DE DIREITO PÚBLICO

Endereço da Obra/serviço: No.:
 Complemento: EMEF DEPUTADO CAIO PRADO JUNIOR Bairro: JARDIM SANTO ANTONIO / CALIFORNIA
 Cidade: Barueri UF: SP CEP: 06408060 . PAIS: BRASIL
 Data de início: 15/06/2012 Conclusão Efetiva: 14/08/2012 Coordenadas Geográficas:
 Finalidade: ESCOLAR
 Proprietário: CPF/CNPJ:
 Atividade Técnica: 1) EXECUÇÃO, EXECUÇÃO, MANUTENÇÃO PREDIAL. 1,00 UNIDADE

Observações
ORDEM DE SERVIÇO: Nº 023- LOTE 03

Engº Luis Alberto Bourreau
CREASP nº 0600284744
Chefe da UGI - CREA - SP

SELOS PAGOS POR VERBAS 2,50 POR AUTENTICAÇÃO

19 NOV. 2013

A presente cópia está conforme original

AUTENTICAÇÃO

Ademir Aparecido dos Santos - Esc. Aut.
 Ana Paula da Fonseca Santos - Esc. Aut.
 Fabiana Aparecida Pereira - Esc. Aut.
 Joice Kelen Vasco de Souza Costa - Esc. Aut.
 Lucineia Maria de Souza Silva - Esc. Aut.
 Milca da Silva Cardoso - Esc. Aut.
 Simone Maria Silva Prates - Esc. Aut.

VALIDO SOMENTE PARA O CREA-SP

0108AD954204

Certidão de Acervo Técnico No.2620130006482
20/06/2013 17:26:14
Jg310fU66CFgzkB
Conselho Regional de Engenharia e Agronomia do Estado de São Paulo
Rua NATANAEL TITO SALMON, 313 CENTRO Osasco-SP, CEP 06016075
Telefone: 0800.171811 - www.creasp.org.br opção 'Atendimento' link 'Fale Conosco'





OX ENGENHARIA

DECLARAÇÃO

NOME COMPLETO: Bassim Trabulse

RG: 30.664.513-0

CPF: 294.591.298-89

Eu, **Bassim Trabulse**, portador do RG nº **30.664.513-0** e do CPF nº **294.591.298-89**, na condição de representante legal de **VPP Engenharia Eireli**, interessado em participar da Concorrência CEETEPS nº 005/2022, Processo nº 2021/10951, DECLARO, conforme exigência do item 5.1.4 letra "d" que disporá, na data da contratação, de equipe técnica especializada e disponível, bem como as máquinas e/ou equipamentos necessários à execução do objeto licitado.

Barueri, 18 de agosto de 2022.

104.860.624/0001-30

VPP ENGENHARIA EIRELI

Av. da Aldeia, 626
Jd. Iracema - CEP: 06440-000

BARUERI - SP

**VPP ENGENHARIA EIRELI
BASSIM TRABULSE
DIRETOR**





OX ENGENHARIA

DECLARAÇÃO DE OPÇÃO POR NÃO REALIZAR A VISITA TÉCNICA

Eu, **Bassim Trabulse**, portador do RG nº **30.664.513-0** e do CPF nº **294.591.298-89**, na condição de representante legal de **VPP Engenharia Eireli**, interessado em participar da Concorrência nº 005/2022, Processo nº 2021/10951, DECLARO que o licitante não realizou a visita técnica prevista no Edital e que, mesmo ciente da possibilidade de fazê-la e dos riscos e consequências envolvidos, optou por formular a proposta sem realizar a visita técnica que lhe havia sido facultada.

O licitante está ciente desde já que, em conformidade com o estabelecido no Edital, não poderá pleitear em nenhuma hipótese modificações nos preços, prazos ou condições ajustadas, tampouco alegar quaisquer prejuízos ou reivindicar quaisquer benefícios sob a invocação de insuficiência de dados ou informações sobre os locais em que serão executados os serviços.

Barueri, 18 de agosto de 2022.

04.860.624/0001-30

VPP ENGENHARIA EIRELI

Av. da Aldeia, 626
Jd. Iracema - CEP: 06440-000

BARUERI - SP

VPP ENGENHARIA EIRELI
BASSIM TRABULSE
DIRETOR





Carteira de Trabalho Digital

Dados Pessoais

Data de emissão: 09/08/2022

Nome Civil: **RANIERI FERREIRA**
 CPF: **260.813.138-75**
 Data de Nascimento: **30/10/1976**
 Sexo: **Masculino**
 Nacionalidade: **Brasileiro**
 Nome da Mãe: **MARIA NEUSA FERREIRA**

Contratos de Trabalho

- 17/01/2017 - Aberto

VPP ENGENHARIA EIRELI

CNPJ: 04.860.624/0001-30

Ocupação: **141305 - GERENTE DE PRODUCAO E OPERACOES DA CONSTRUCAO CIVIL E OBRAS**

Salário Contratual: **R\$ 7.118,30**

Remuneração Inicial: **R\$ 7.000,00**

Última Remuneração Informada: **R\$ 9.893,80** (07/2022)

Anotações

- 01/12/2021 - Férias de 30 dia(s) com previsão de encerramento em 30/12/2021
- 01/12/2020 - Férias de 30 dia(s) com previsão de encerramento em 30/12/2020
- 02/12/2019 - Férias de 30 dia(s) com previsão de encerramento em 31/12/2019
- 17/12/2018 - Férias de 30 dia(s) com previsão de encerramento em 15/01/2019
- 04/06/2021 - Salário alterado para R\$ 8.244,83
- 27/05/2021 - Salário alterado para R\$ 7.969,72
- 08/04/2021 - Salário alterado para R\$ 7.663,00
- 31/07/2020 - Salário alterado para R\$ 7.663,19
- 30/05/2019 - Salário alterado para R\$ 7.479,20
- 16/01/2019 - Salário alterado para R\$ 7.118,30
- 17/01/2017 - Admissão

[Assinatura manuscrita]

[Assinatura manuscrita]



CNH Digital

Departamento Nacional de Trânsito

REPUBLICA FEDERATIVA DO BRASIL
 MINISTÉRIO DA INFRAESTRUTURA
 DEPARTAMENTO NACIONAL DE TRÂNSITO
 CATEGORIA NACIONAL DE HABILITAÇÃO

SP

NOME
 RANIERI FERREIRA

DOC. IDENTIDADE/ÓRG. EMISSOR/UF
 27520974 SSP SP

CPF
 260.813.138-75

DATA NASCIMENTO
 30/10/1976

FILIAÇÃO
 FRANCISCO DE ASSIS FERREIRA
 MARIA NEUSA FERREIRA

PERMISSÃO ACC CAT. HAB.
 B

Nº REGISTRO
 00962321858

VALIDADE
 08/11/2023

1ª HABILITAÇÃO
 29/11/1994

OBSERVAÇÕES
 A

ASSINATURA DO PORTADOR

LOCAL
 BARUERI, SP

DATA EMISSÃO
 09/11/2018

ASSINADO DIGITALMENTE
 DEPARTAMENTO ESTADUAL DE TRÂNSITO

82138688067
 SP952566770

SÃO PAULO

DENATRAN CONTRAN

VÁLIDA EM TODO O TERRITÓRIO NACIONAL
 1715968917

QR-CODE



Documento assinado com certificado digital em conformidade com a Medida Provisória nº 2200-2/2001. Sua validade poderá ser confirmada por meio do programa Assinador Serpro.

As orientações para instalar o Assinador Serpro e realizar a validação do documento digital estão disponíveis em: < <http://www.serpro.gov.br/assinador-digital> >, opção Validar Assinatura.

SERPRO / DENATRAN

[Handwritten signatures]

OX ENGENHARIA



OX ENGENHARIA

ANEXO IV

DECLARAÇÕES PARA O ENVELOPE Nº 2 – “HABILITAÇÃO”

ANEXO IV.1

A QUE SE REFERE O ITEM 5.1.5.1. DO EDITAL

NOME COMPLETO: Bassim Trabulse

RG: 30.664.513-0

CPF: 294.591.298-89

DECLARO, sob as penas da Lei, que o licitante **VPP Engenharia Eireli**, interessado em participar da Concorrência CEETEPS nº 005/2022, Processo nº 2021/10951:

- a) está em situação regular perante a Secretaria Especial de Previdência e Trabalho do Ministério da Economia no que se refere a observância do disposto no inciso XXXIII do artigo 7.º da Constituição Federal, na forma do Decreto Estadual nº 42.911/1998;
- b) não se enquadra em nenhuma das vedações de participação na licitação do item 2.2 deste Edital; e
- c) atende às normas de saúde e segurança do trabalho, nos termos do parágrafo único do artigo 117 da Constituição Estadual.

Barueri, 18 de agosto de 2022.

**VPP ENGENHARIA EIRELI
BASSIM TRABULSE
DIRETOR**

04.860.624/0001-30

VPP ENGENHARIA EIRELI

Av. da Aldeia, 626
Jd. Iracema - CEP: 06440-000

BARUERI - SP





OX ENGENHARIA

ANEXO IV.2

DECLARAÇÃO DE COMPROMISSO DE UTILIZAÇÃO DE PRODUTOS E SUBPRODUTOS DE MADEIRA, NOS TERMOS DO DECRETO ESTADUAL Nº 53.047/2008

NOME COMPLETO: Bassim Trabulse

RG: 30.664.513-0

CPF: 294.591.298-89

DECLARO, sob as penas da lei e em conformidade com o Decreto Estadual nº 53.047/2008, que o licitante **VPP Engenharia Eireli**, interessado em participar da Concorrência CEETEPS nº 005/2022, Processo nº 2021/10951, somente utilizará produtos e subprodutos de madeira de origem exótica ou nativa de procedência legal, decorrentes de desmatamento autorizado ou de manejo florestal aprovados por órgão ambiental competente integrante do Sistema Nacional do Meio Ambiente – SISNAMA, com autorização de transporte emitida nos termos da legislação vigente.

Tenho ciência de que o descumprimento dos referidos decretos poderá acarretar a rescisão do contrato bem como a aplicação das sanções administrativas previstas na Lei Federal nº 8.666/1993, e no artigo 72, § 8º, inciso V, da Lei Federal nº 9.605/1998, sem prejuízo de outras implicações na esfera criminal.

Barueri, 18 de agosto de 2022.

**VPP ENGENHARIA EIRELI
BASSIM TRABULSE
DIRETOR**

04.860.624/0001-30

VPP ENGENHARIA EIRELI

Av. da Aldeia, 626
Jd. Iracema - CEP: 06440-000

BARUERI - SP





OX ENGENHARIA

ANEXO IV.3

DECLARAÇÃO DE CIÊNCIA QUANTO À PROIBIÇÃO DO USO DE AMIANTO, ASBESTO E DERIVADOS NO ESTADO DE SÃO PAULO, NOS TERMOS DA LEI ESTADUAL Nº 16.775, DE 22 DE JUNHO DE 2018

NOME COMPLETO: Bassim Trabulse

RG: 30.664.513-0

CPF: 294.591.298-89

DECLARO, sob as penas da lei e em conformidade com o Decreto Estadual nº 53.047/2008, que o licitante **VPP Engenharia Eireli**, interessado em participar da Concorrência CEETEPS nº 005/2022, Processo nº 2021/10951, se compromete a cumprir o disposto na Lei Estadual nº 12.684, de 26 de julho de 2007, a qual proíbe o uso, no Estado de São Paulo, de produtos, materiais ou artefatos que contenham quaisquer tipos de amianto ou asbesto ou outros minerais que, acidentalmente, tenham fibras de amianto na sua composição.

Barueri, 18 de agosto de 2022.

**VPP ENGENHARIA EIRELI
BASSIM TRABULSE
DIRETOR**

04.860.624/0001-30

VPP ENGENHARIA EIRELI

Av. da Aldeia, 626
Jd. Iracema - CEP: 06440-000

BARUERI - SP





OXENGENHARIA

ANEXO IV.4

DECLARAÇÃO DE COMPROMISSO DE UTILIZAÇÃO RACIONAL DE ÁGUA

Ao

CENTRO ESTADUAL DE EDUCAÇÃO TECNOLÓGICA PAULA SOUZA - CEETEPS

CONCORRÊNCIA N.º 005/2022

PROCESSO N.º 2021/10951.

OBJETO: CONSTRUÇÃO PARA IMPLANTAÇÃO DA UNIDADE DE ENSINO EM TERRENO DOADO PELA PREFEITURA DO MUNICÍPIO DE MONTE MOR, SITUADO NA ESTRADA MONTE MOR/SUMARÉ, S/N – BAIRRO “AREIÃO”, MONTE MOR/SP

Empresa **VPP Engenharia Eireli**, com sede na Avenida da Aldeia, nº 626, Jardim Iracema, Barueri/SP, CEP 06440-000, inscrita no CNPJ nº 04.860.624/0001-30, neste ato, por seu representante legal, vem por meio desta, declarar nosso compromisso com a redução e a utilização racional e eficiente de água, nos termos dos Decretos estaduais nº 48.138 e nº 59.327/2013.

Barueri, 18 de agosto de 2022

04.860.624/0001-30

VPP ENGENHARIA EIRELI

Av. da Aldeia, 626
Jd. Iracema - CEP: 06440-000

BARUERI - SP

VPP ENGENHARIA EIRELI

BASSIM TRABULSE

DIRETOR





OX ENGENHARIA

ANEXO IV.5

DECLARAÇÃO DE CONHECIMENTO DAS CONDIÇÕES LOCAIS PARA A EXECUÇÃO DO OBJETO

Ao
CENTRO ESTADUAL DE EDUCAÇÃO TECNOLÓGICA PAULA SOUZA - CEETEPS
CONCORRÊNCIA N.º 005/2022
PROCESSO N.º 2021/10951
OBJETO: CONSTRUÇÃO PARA IMPLANTAÇÃO DA UNIDADE DE ENSINO EM TERRENO DOADO PELA PREFEITURA DO MUNICÍPIO DE MONTE MOR, SITUADO NA ESTRADA MONTE MOR/SUMARÉ, S/N – BAIRRO “AREIÃO”, MONTE MOR/SP.

Eu, **Bassim Trabulse**, RG n.º 30.664.513-0 CPF n.º 294.591.298-89, representante legal da empresa **VPP Engenharia Eireli**, CNPJ/MF n.º 04.860.624/0001-30, declaro ter conhecimento das condições locais para a execução do objeto.

Barueri, 18 de agosto de 2022

VPP ENGENHARIA EIRELI
BASSIM TRABULSE
DIRETOR

04.860.624/0001-30
VPP ENGENHARIA EIRELI
Av. da Aldeia, 626
Jd. Iracema - CEP: 06440-000
BARUERI - SP



Governo do Estado de São Paulo
Cadastro Unificado de Fornecedores do Estado de São Paulo -
CAUFESP

Dados Cadastrais

CNPJ: 04.860.624/0001-30
Razão Social: VPP ENGENHARIA EIRELI
Nome Fantasia:
Tipo Pessoa: Pessoa Jurídica
Natureza Jurídica: EMP. INDIV. RESPONS. LIMITADA-EIRELI (EMPRESÁRIA)
Capital Social: 5.350.000,00
Data Capital Social: 01/01/1900
Inscrição Municipal: 4367534
Tipo de Registro: Registro Cadastral Simplificado (RCS)
Órgão Fiscalizador: Não
Negociações Eletrônicas: Sim
Atividades: Prestação de Serviços
Ente Federativo/Entidade Conveniada: 1-GOVERNO DO ESTADO DE SÃO PAULO
Órgão/Entidade: 18000-SECRETARIA DA SEGURANCA PUBLICA
Unidade Cadastradora: 180179-COM.POLIC.AREA METROPOLITANA-8
Endereço da Unidade Cadastradora: AV. CRUZEIRO DO SUL, 460 - JD. ROCHDALLE - OSASCO - 011 3656-2567 - 06226002

Dados Cadastrais

Situação Fornecedor: Ativo

Endereços

Endereço: AVENIDA DA ALDEIA, 626
Tipo: SEDE
Bairro: JARDIM IRACEMA
CEP: 06440000
Município: Barueri
UF: SP
Email Comercial: juliana@ox.eng.br
Telefone1: (11) 41988113 Ramal:0
Telefone2: (0) Ramal:0
Fax: (0) Ramal:0
Site:

Junta Comercial/Cartório

| Cartório/Junta Comercial | Registro | Data |
|--------------------------|-------------|------------|
| JUNTA COMERCIAL | 35600209732 | 01/02/2022 |

Linha de Fornecimento

| Classe | Descrição |
|--------|---|
| 117 | SERVICO DE ADAPTACOES,REPAROS,REFORMAS E INSTALACOES EM OBRAS CIVIS |

Responsáveis

| CPF | Nome | Telefone | E-mail | Responsabilidade | Procedimento |
|-------------|-----------------------|----------------|-------------------|------------------|--------------------|
| 29459129889 | BASSIM TRABULSE | 55 11 41988113 | bassim@ox.eng.br | Sócio | CAUFESP/ELETRÔNICO |
| 32970082888 | JULIANA MARQUES SILVA | 55 11 41988113 | juliana@ox.eng.br | Credenciado | CAUFESP |



Enquadramento

Enquadramento da Empresa: Outros

Documentação

| Documento | Validade | Aprovação |
|--|------------|---|
| Certidão Negativa de Débitos Relativos aos Tributos Federais e à Dívida Ativa da União | 31/07/2022 | 21/02/2022 |
| Certidão de Tributos Municipais | 01/03/2022 | 21/02/2022 |
| Certificado de Regularidade do FGTS - CRF | 08/08/2022 | INFORMAÇÃO DISPONIBILIZADA AUTOMATICAMENTE PELO ÓRGÃO EMISSOR |
| Certidão Negativa de Débitos Trabalhistas - CNDT | 30/07/2022 | 21/02/2022 |

Validade do RCS: 13/07/2022

Ficha cadastral gerada em: 01/08/2022 12:01:51





OX ENGENHARIA

TERMO DE ENCERRAMENTO DE HABILITAÇÃO

CONCORRÊNCIA CEETEPS N º 005/2022

PROCESSO N º 2021/10951

O envelope nº 02 dos documentos de Habilitação da Concorrência Pública CEETEPS nº 005/2022, Processo nº 2021/10951, cujo objeto visa a CONSTRUÇÃO PARA IMPLANTAÇÃO DA UNIDADE DE ENSINO EM TERRENO DOADO PELA PREFEITURA DO MUNICÍPIO DE MONTE MOR, SITUADO NA ESTRADA MONTE MOR/SUMARÉ, S/N – BAIRRO “AREIÃO”, MONTE MOR/SP, é composto por **204** (duzentos e quatro) folhas numeradas, com exceção do verso das folhas conforme exigência do item 3.5.4.1.

Barueri, 18 de agosto de 2022.

VPP ENGENHARIA EIRELI
BASSIM TRABULSE
DIRETOR

04.860.624/0001-30

VPP ENGENHARIA EIRELI

Av. da Aldeia, 626
Jd. Iracema - CEP: 06440-000

BARUERI - SP

