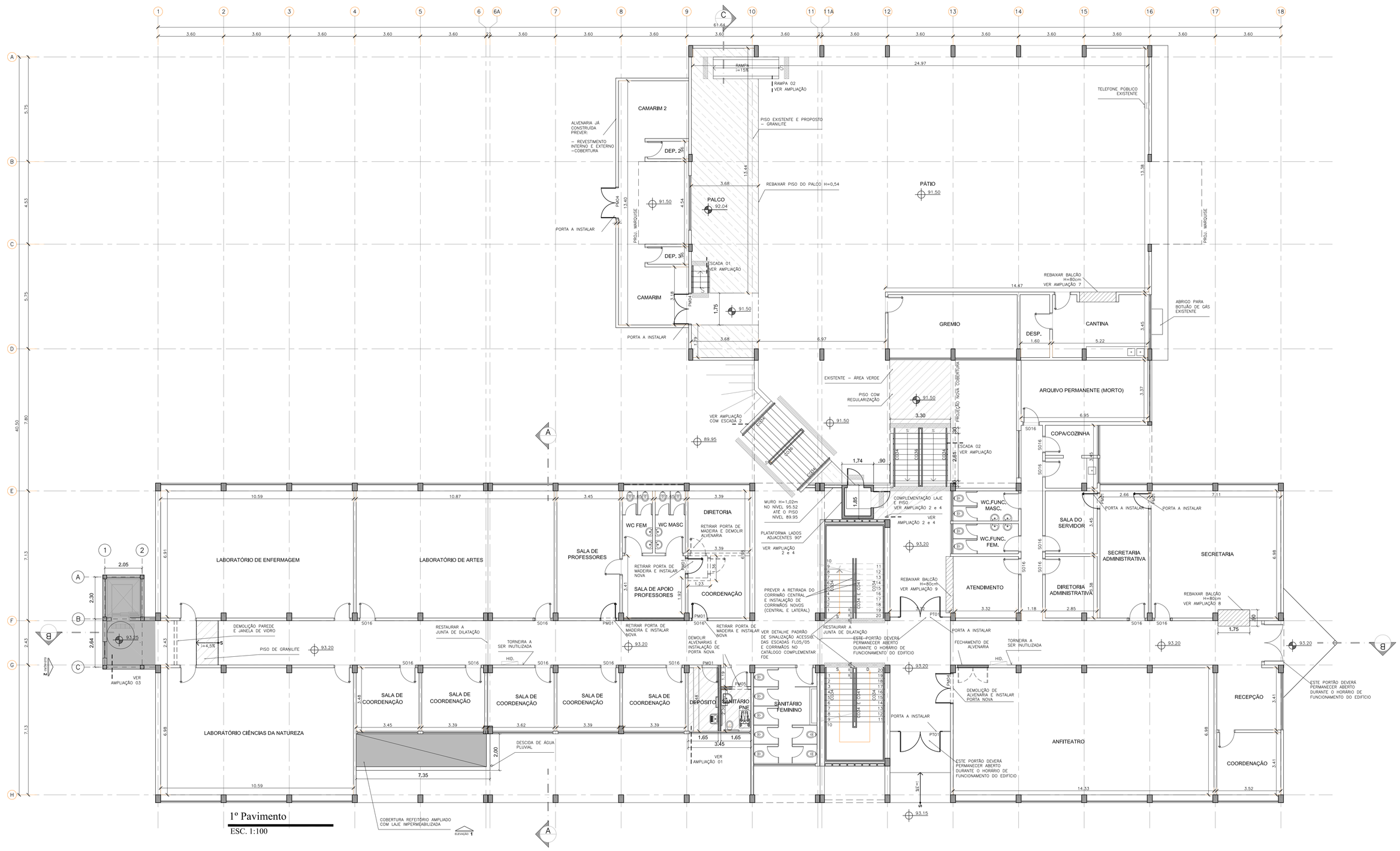

1º Pavimento
ESC. 1:100

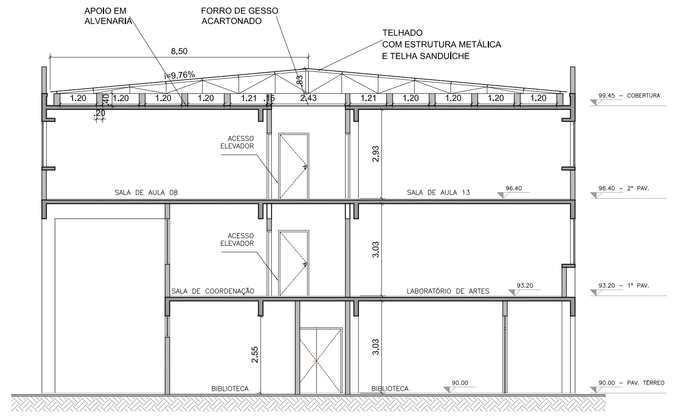

Corte AA
ESC. 1:100

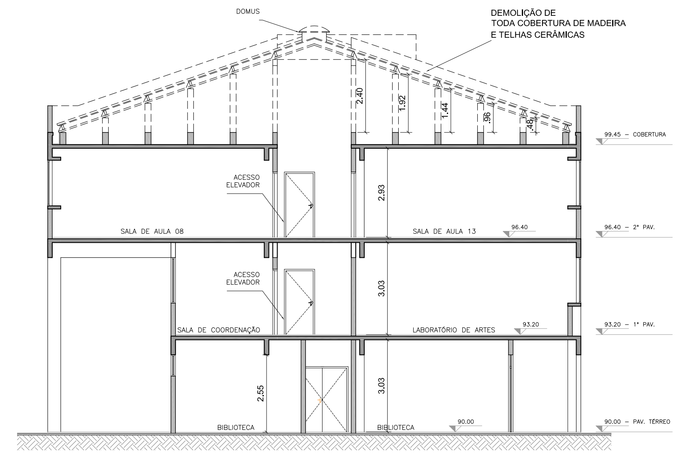

Corte AA - DEMOLIÇÃO
ESC. 1:100

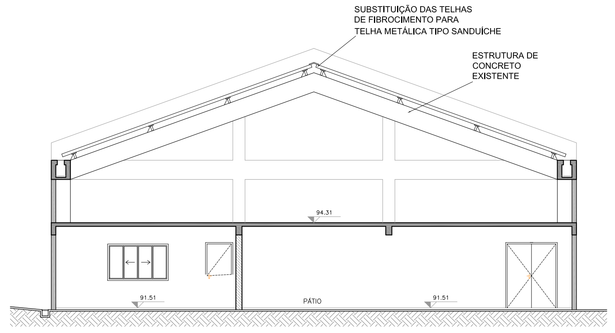

Corte CC
ESC. 1:100

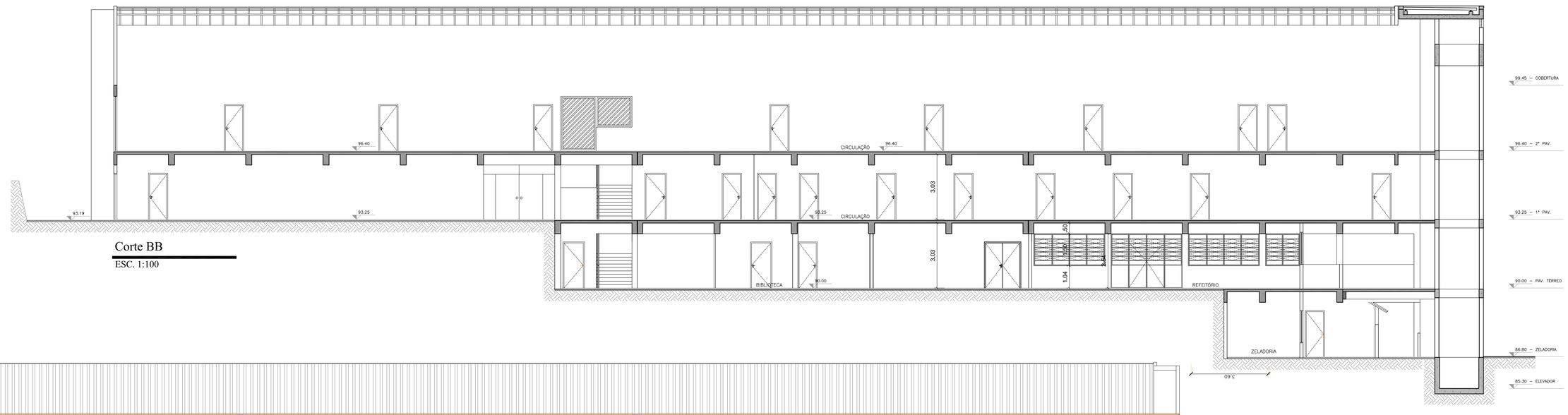

Corte BB
ESC. 1:100

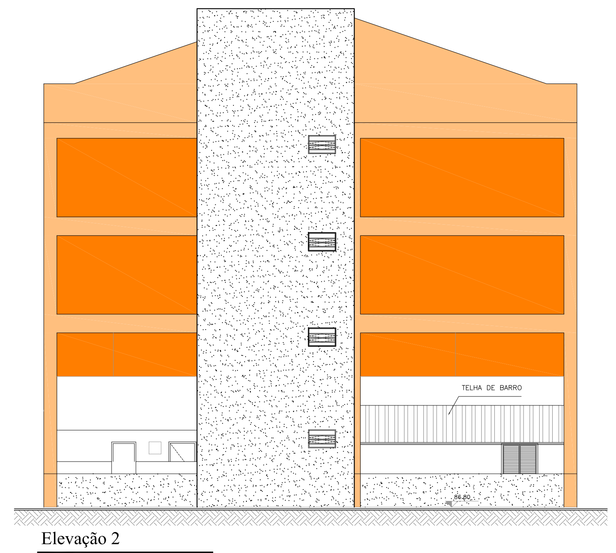

Elevação 2
ESC. 1:100

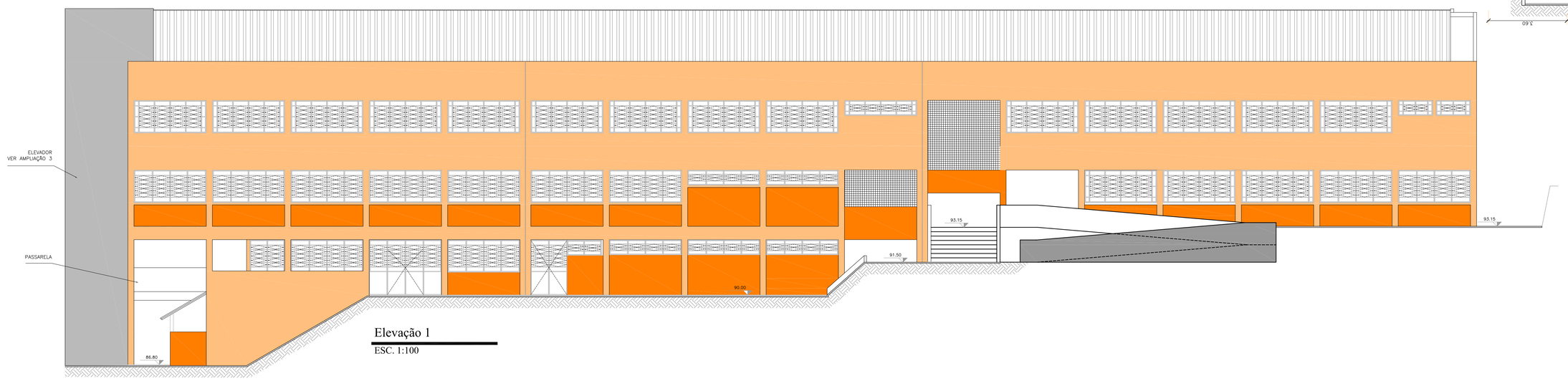

Elevação 1
ESC. 1:100

NOTAS

- ADEQUAÇÃO DO PRÉDIO PARA ATENDER A ACESSIBILIDADE CONFORME A NBR 9050/2015;
- PREVER SUBSTITUIÇÃO DE ALGUNS VIDROS DAS JANELAS;
- CONFERIR MEDIDAS NO LOCAL

LEGENDA

- EXISTENTE
- A CONSTRUIR
- REFORMA DE PISO
- ADEQUAÇÃO
- PROJEÇÃO
- DEMOLIÇÃO
- ROTA ACESSÍVEL
- NÍVEL EXISTENTE
- NÍVEL DE PROJETO

MODIFICAÇÕES	RESPONSÁVEL	
	APROVAÇÃO	DATA

ATIK ENGENHARIA LTDA – EPP
R. Peruíbe, 20 – Ipiranga – São Paulo – SP – CEP 04264-070
contato@atikengenharia.com.br – tel. 011972175660

ARQ RESPONSÁVEL:
LUCIANO TOFFOLI DE OLIVEIRA
CAU-A72864-0

CLIENTE:
CENTRO PAULA SOUZA

OBRA:
ETEC PROFª MILTON GAZZETTI

ESC.: INDICADA

ENDEREÇO:
R. Paulo Sérgio Righeti, 45 - Presidente Venceslau - SP

DATA: 07/05/18

PROJETO:
PROJETO BÁSICO
ACESSIBILIDADE
1º PAVIMENTO, CORTES E ELEVAÇÕES

REV.: 02

Nº: 2017_005 PE-ARQ-02/06