

Administração Central
Unidade de Infraestrutura

COMUNICADO

Processo CEETEPS n.º: 1488750/2019

Concorrência n.º 04/2021

Objeto: Obras de Construção para Implantação da Etec de Sumaré.

Em atendimento ao pedido de esclarecimento efetuado pela empresa Imprej Engenharia, por e-mail, em 09 de junho de 2021 às 09h:32m, segue resposta da Comissão Julgadora:

Solicitação de Esclarecimento: “1-) Referente as esquadrias, no Memorial Descritivo consta:

CAIXÍLHO DE ALUMÍNIO

Descrição

Constituintes

- Perfis de alumínio, série 25.
- Vidros planos transparentes, lisos ou translúcidos impressos, e=4mm.

Acessórios

- Rebites de latão.
- Buchas de nylon e/ou grapas metálicas.
- Parafusos de aço inox.

Acabamentos

- Alumínio: anodizado na cor natural, fosco.

No Projeto consta:

NOTA:

OS CAIXILHOS SERÃO EXECUTADOS EM ALUMÍNIO DO TIPO CONVENCIONAL, CLASSE Nº30 E SERÃO ASSENTADOS E FIXADOS DENTRO DO CONTRAMARCO, DIMENSIONADOS CORRETAMENTE. SUA COLOCAÇÃO FINAL, DAR-SE-A APÓS AS PINTURAS DE SEUS AMBIENTES.

**Administração Central
Unidade de Infraestrutura**

NOTA:

TODOS OS VIDROS BASCULANTES, DOS WCS SERÃO DO TIPO JATEADO, EM AMBAS AS FACES, COM A ESPESSURA MÍNIMA DE 6mm.

NAS PORTAS DAS SALAS DE AULA, OS VIDROS SERÃO DE 5mm INCOLOR.

Visto que há diferença no valor da Série 25 para a Série 30 e, também na espessura dos vidros, qual das opções devemos considerar?

Resposta: Seguir espessura de 6mm para vidros conforme planilha orçamentária. Referente a especificação do alumínio, adotar a série classe 30 que está de acordo com planilha orçamentária e se encontra em projeto.

2-) Referente a esquadria J03, no Projeto consta:

NOTA:

NAS JANELAS DO TIPO MAXIMO-AR, OS VIDROS TERÃO ESPESSURA DE 8mm, DO TIPO INCOLOR. TEMPERADO OS DEMAIS, PELE DE VIDRO, SERÃO DE 8mm DE ESPESSURA, DO TIPO REFLETIVO PRATA, TEMPERADO

DET. FIXAÇÃO DO MONTANTE

SEM ESCALA

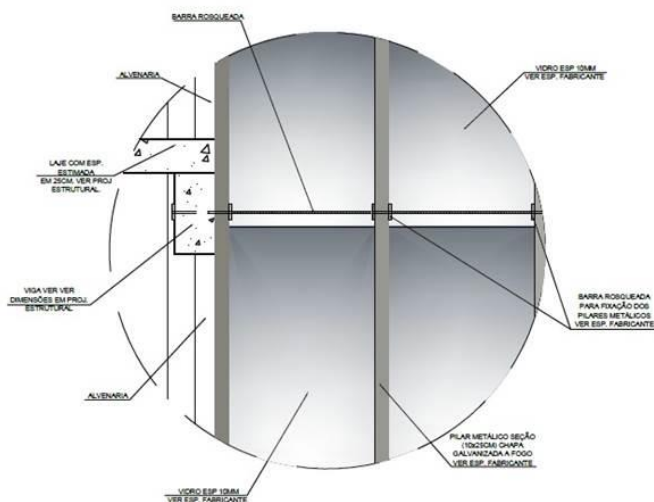

Administração Central
Unidade de Infraestrutura

Na descrição cita que os vidros da esquadria J03 deverá ser de 8mm temperado do tipo refletivo prata, porém do detalhe cita vidro esp 10mm, qual devemos considerar?

A esquadrias J03 será em alumínio ou em ferro? Já que no detalhe cita pilar metálico seção (10x25 cm) chapa galvanizada a fogo.

Resposta: Considerar vidro de 10mm com película refletiva - para a fachada. Para a J03 considerar as esquadrias de ferro - conforme planilha orçamentária e detalhamento em projeto.

Sendo o que tínhamos a informar, publique-se.

JORGE LUIS INOCÊNCIO
Presidente da Comissão Especial de Licitação – em exercício