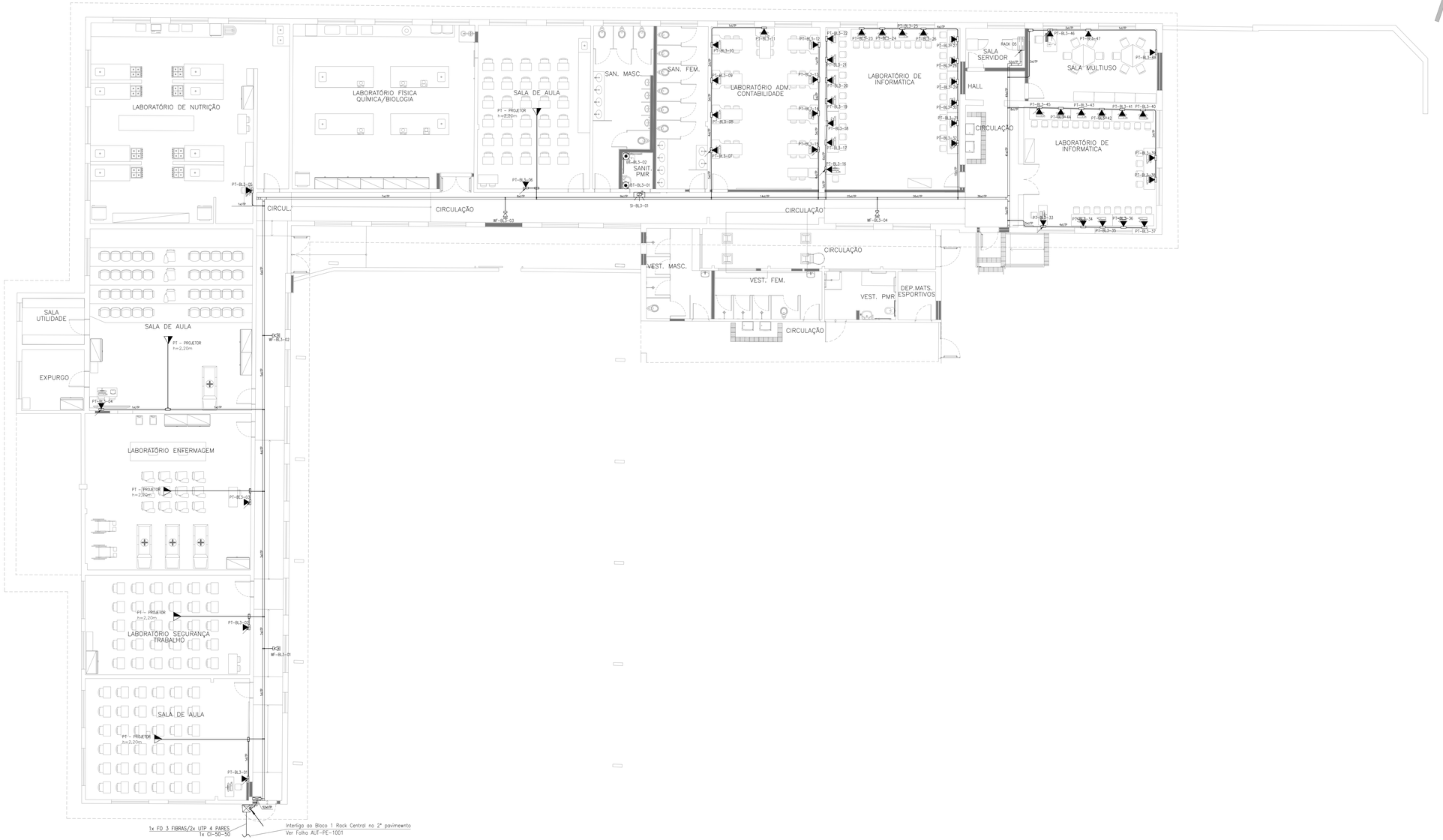

BLOCO III–CABEAMENTO ESTRUTURADO – CE
PLANTA DO TÉRREO
ESCALA 1:75

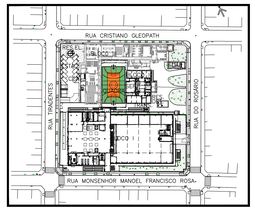

LEGENDA

SERÁ EXECUTADO

FUTURA INTERVENÇÃO

CONFIGURAÇÃO PARA PLOTAGEM

COR	COR	PENA
1	7	0,10
2	7	0,20
3	7	0,30
4	7	0,40
5	7	0,50
6	7	0,60
7	7	0,70
8	8	0,80
30	7	0,20
31	7	0,10
32	7	0,30
250	250	0,15
251	251	0,15
252	252	0,15
253	253	0,15
254	254	0,15

cpos
www.centroeducacao.com

CLIENTE
CENTRO ESTADUAL DE EDUCAÇÃO TECNOLÓGICA PAULA SOUZA

EMPREENDIMENTO
PROJ. EXECUTIVO E LEGAIS VISANDO A REGULARIZAÇÃO DA ETEC FERNANDO FEBELIANO DA COSTA

LOCAL / MUNICÍPIO
RUA MONSENHOR MANOEL FRANCISCO ROSA, 433 – CENTRO
PIRACICABA – SP

ÁREA TÉCNICA: AUTOMAÇÃO
CÓDIGO DO EMPREENDIMENTO: 0121–2015

TÍTULO
PROJETO EXECUTIVO
BLOCO III – PLANTA DO PAVIMENTO TÉRREO
CABEAMENTO ESTRUTURADO – CE

COLABORADORES	CREA	FUNÇÃO
PAULO CESAR MARIANO DE ALMEIDA	0601795569	ENG. ELETROSTA
SAMMY ALVES DE LIMA	5069338600	TECG. ELETROTEC.

DADOS / FONTES DE REFERÊNCIA

NOME DO ARQUIVO ELETRÔNICO
0121–15_AUT–PE–3101–R01–BLIII TER.dwg

REVISÕES	DESCRIÇÃO	DATA	RUBRICA
R01	CONFORME ANÁLISE DE PROJETOS Nº13/2019 – DP / CPS	JAN/2020	PCMA

AUTOR DO PROJETO – INSTALAÇÕES: GIOVANNI B. SCIAMMARELLA — UNID. PROJETOS: CREA 0601613959

SUPERVISOR DE PROJETOS – INSTALAÇÕES: HUMBERTO HAJIME SUZUKI — UNID. PROJETOS: CREA 0601848392

RESPONSÁVEL TÉCNICO: PEDRO PEREIRA EVANGELISTA — DIRETORIA DE ENGENHARIA: CREA 0601404025

FOLHA Nº: AUT–PE–3101
ESCALA NOMINAL: 1:75
REVISÃO: 01
DATA EMISSÃO INICIAL: NOVEMBRO/2019
FORMATO: A0–AL
ESC PLOTAGEM: 1x1