

Av. BANDEIRAI

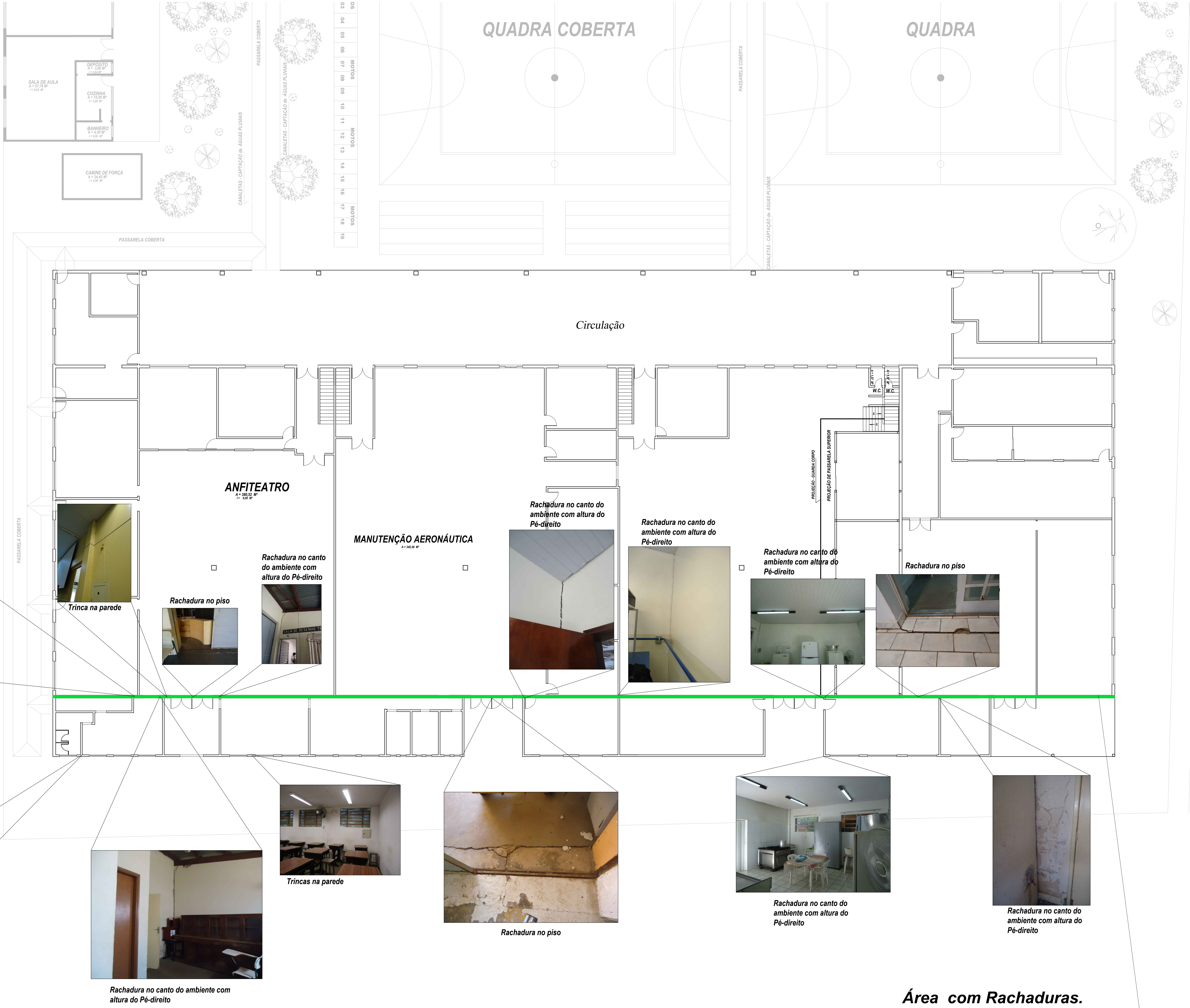

Rachadura no canto do ambiente com altura do Pé-direito

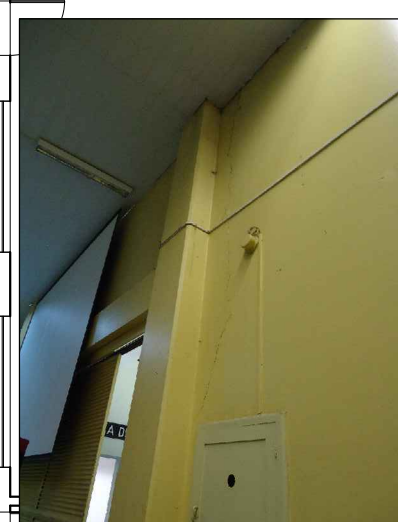

Trinca na parede



Rachadura no piso



Rachadura no canto do ambiente com altura do Pé-direito



Rachadura no canto do ambiente com altura do Pé-direito

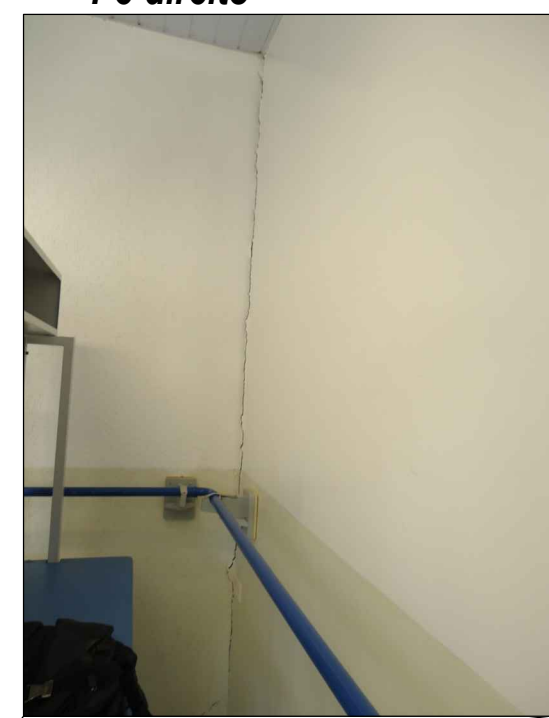

Rachadura no canto do ambiente com altura do Pé-direito



Rachadura no canto do ambiente com altura do Pé-direito



Rachadura no piso



Rachadura no canto superior do ambiente



Rachadura no canto do ambiente com altura do Pé-direito

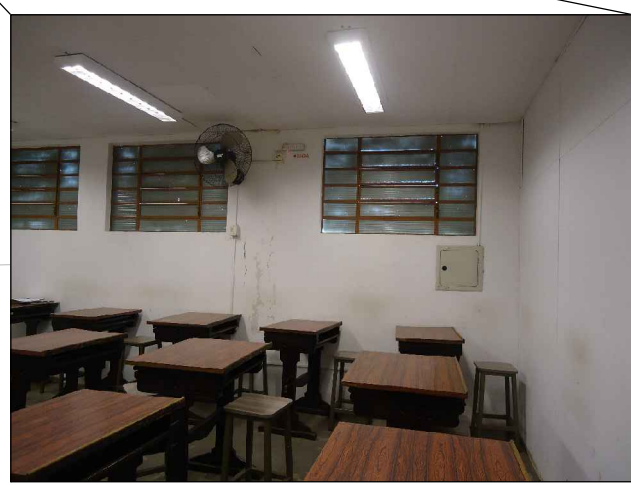

Trincas na parede

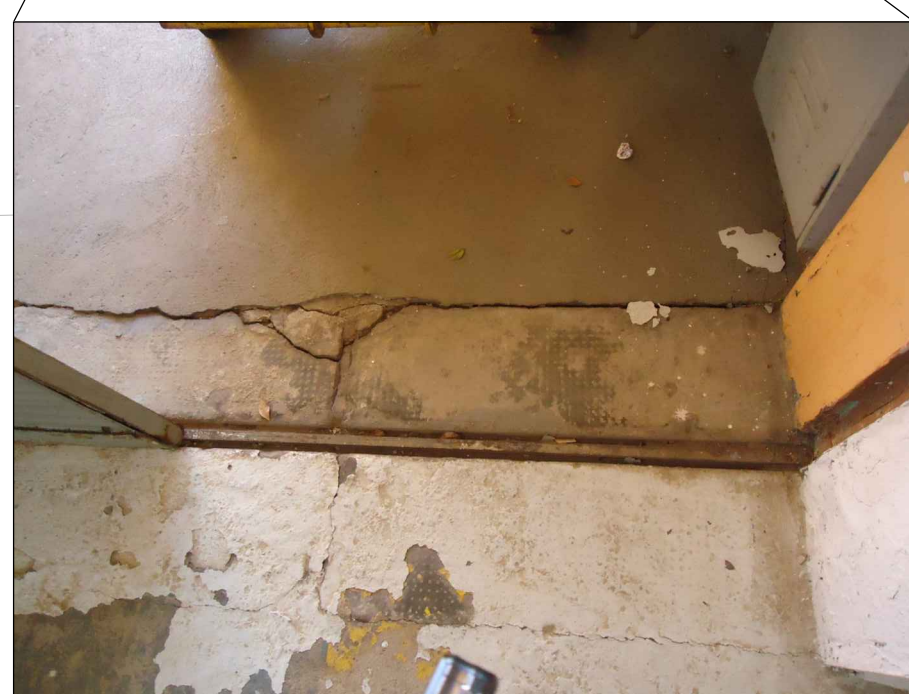

Rachadura no piso



Rachadura no canto do ambiente com altura do Pé-direito

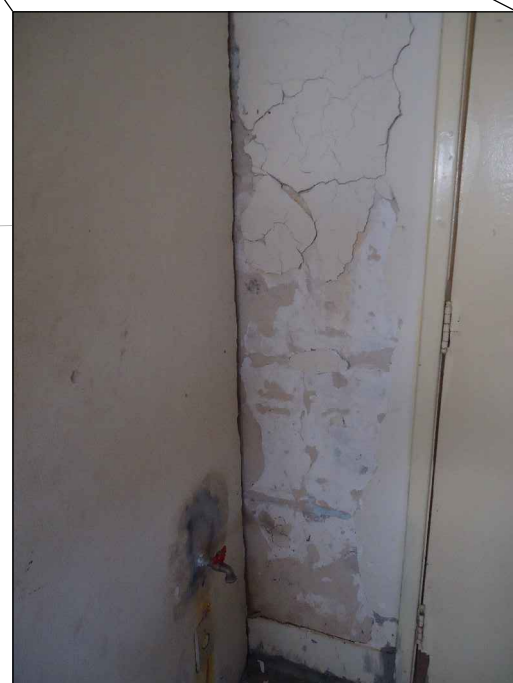

Rachadura no canto do ambiente com altura do Pé-direito

Área com Rachaduras.
Conforme Relatório de Vistoria

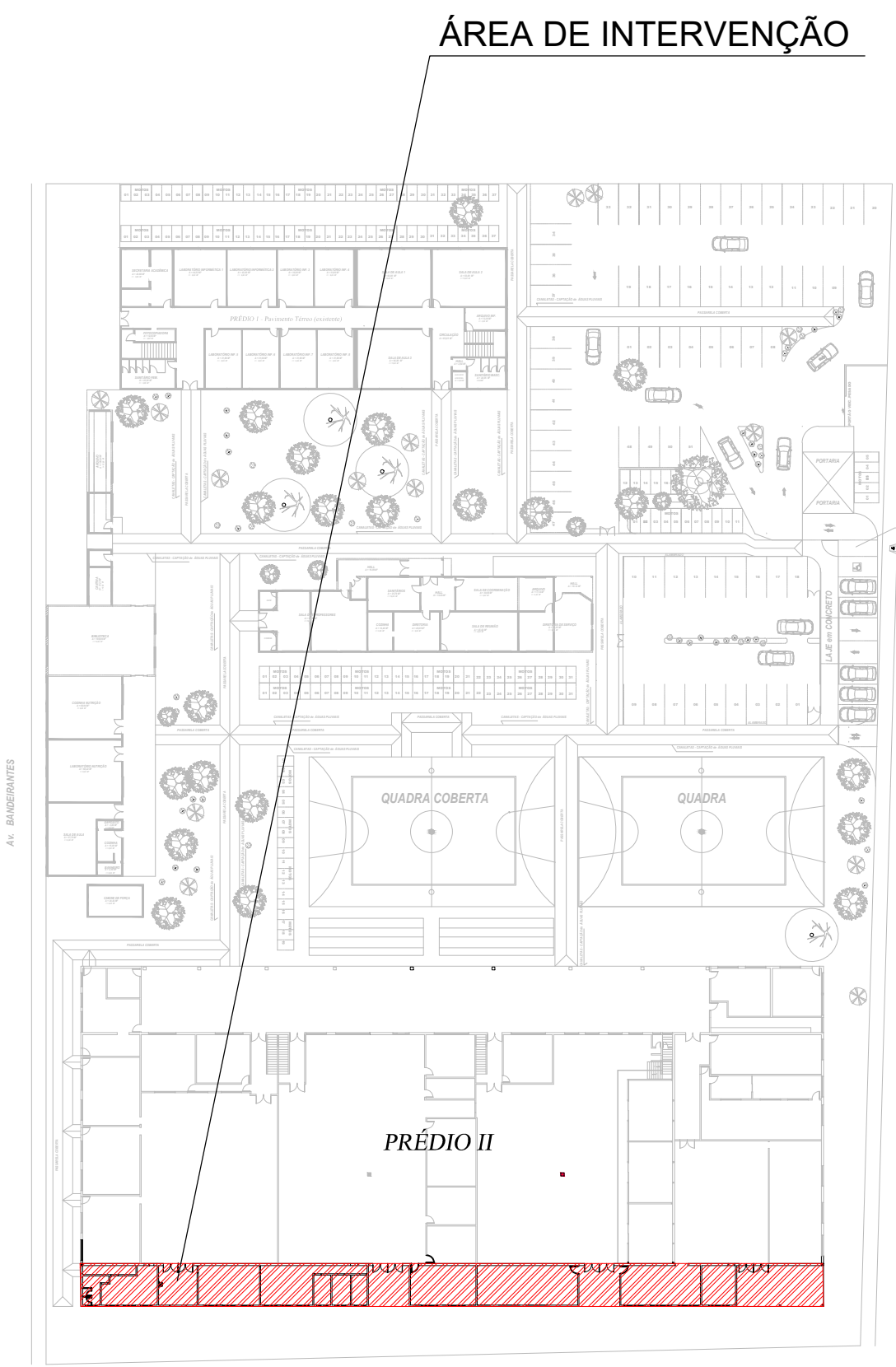

REVISÃO	EMISSÃO	REVISÃO	EMISSÃO
0	01/01/2017	01	01/01/2017
02	01/01/2017	02	01/01/2017