FOCO FATEC

REFERÊNCIA EM NOTÍCIAS

EDIÇÃO 12 — OUTUBRO — 2026



Identidade visual da XV edição do CICTED (Congresso Internacional de Ciência, Tecnologia e Desenvolvimento), com o tema "ciência delas", promovido pela UNITAU, que contou com a participação da Fatec Taubaté. Data: 23/10/2026 | Foto: CICTED 2026

Fatec Taubaté no CICTED 2026

No CICTED 2026, realizado entre os dias 21 e 23 de outubro de 2026 e promovido pela UNITAU sob a temática central "Ciência Delas: Divulgação Científica e Formação para o Desenvolvimento Regional", a participação dos alunos da Fatec Taubaté destacou-se pelo forte protagonismo estudantil e pela aplicação prática do conhecimento nas áreas de Gestão de Recursos Humanos e Análise e Desenvolvimento de Sistemas.

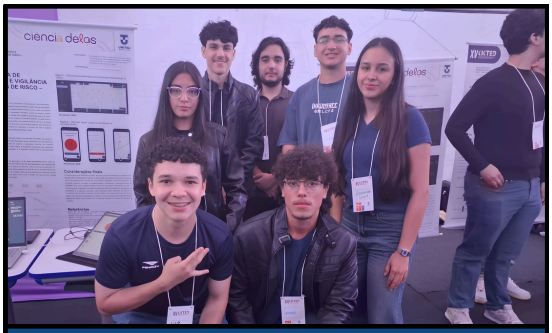

Estudantes da Fatec Taubaté apresentam trabalhos científicos durante o CICTED 2026 | Data: 23/10/2026 | Foto: CICTED 2026



Aluna da Fatec Taubaté ao lado das professoras Ma. Bruna Moreira dos Santos Caetano e Ma. Anna Renata da Silva Marcondes durante o CICTED 2026 | Data: 23/10/2026 | Foto: CICTED 2026.

otimização de serviços de resgate e ferramentas de inclusão para crianças com TEA.

Agradecimento aos Professores Orientadores: o sucesso e o destaque da Fatec Taubaté no congresso não seriam possíveis sem o suporte, otimização de serviços de resgate e

ferramentas de inclusão para crianças com TEA.

Agradecimento aos Professores Orientadores: o sucesso e o destaque da Fatec Taubaté no congresso não seriam possíveis sem o suporte, a dedicação e a excelência acadêmica do corpo docente orientador.

Nossos sinceros agradecimentos aos professores Ma. Bruna Moreira dos Santos Caetano, Ma. Anna Renata da Silva Marcondes, Daniel de Carvalho Costa, Cilmara Aparecida Ribeiro de Lima, Gildárcio Sousa Gonçalves e Wagner Luis dos Santos, cuja orientação transforma ideias em ciência e impulsiona o protagonismo estudantil.

Protagonismo em Gestão de Recursos Humanos (3º semestre): Os estudantes demonstraram grande engajamento ao pesquisar o papel da mulher no mercado e o desenvolvimento regional, abordando temas de impacto como os desafios no cluster automotivo, o empreendedorismo feminino nos polos têxteis, a inserção das mulheres nos setores de energia e o turismo sustentável.

Impacto Social em Análise e Desenvolvimento de Sistemas (ADS/AMS): Os alunos desenvolveram soluções tecnológicas diretamente voltadas para a sociedade e para a resolução de problemas reais, destacando-se na criação de plataformas de monitoramento de desastres, inteligência coletiva,

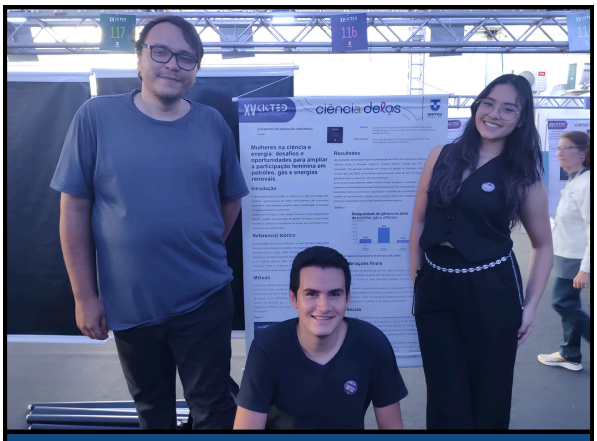

Alunos do 3º semestre de GRH da Fatec Taubaté apresentam o trabalho "Mulheres na Ciência e Energia" | Data: 23/10/2026 | Foto: CICTED 2026

Conhecimento que abre portas: Simpósio da Fatec Taubaté aproxima estudantes do mercado de trabalho



Estudantes dos cursos de Gestão de RH e ADS participam de palestra ministrada pela empresa On Subsea na Fatec Taubaté. Data: 22 de outubro de 2026 | Foto: Divulgação/Fatec Taubaté

O que faz a diferença na hora de conquistar uma vaga? Como se preparar para os desafios profissionais? Essas foram algumas das questões abordadas durante o Simpósio da Fatec Taubaté, realizado nos dias 21, 22 e 23 de outubro de 2026, sob a organização dos alunos do 4º semestre de Gestão de Recursos Humanos. Com uma programação diversificada, o evento reuniu estudantes de diferentes cursos em três dias de palestras, oficinas e troca de experiências. Entre os convidados, Jackson Soares dos Santos abordou a empregabilidade, enquanto Juan Pablo Roa apresentou o tema liderança estratégica no RH. O planejamento financeiro também foi destaque, com Jeremias Cinachi Hilario, Cleide Aparecida dos Santos e Juliana Campos Brasil Lopes Gonçalves.



Alunos do 4º semestre de Gestão de Recursos Humanos realizam o 5º Simpósio de Tecnologia na Fatec Taubaté | Data: 21 a 23 de outubro de 2026 | Foto: Divulgação/Fatec Taubaté

As oficinas conduzidas por Carlos Toledo e Murilo Baracho abordaram comunicação estratégica e desenvolvimento pessoal. A Escola de Libras também participou,

trazendo reflexões sobre inclusão e acessibilidade no mercado de trabalho. Outro destaque foi a Feira das Profissões, que aproximou os estudantes de diferentes áreas de atuação, empresas e possibilidades de carreira, favorecendo a troca de contatos e futuras oportunidades profissionais.

Mais do que compartilhar conhecimentos, o Simpósio mostrou a importância de aproximar o aprendizado acadêmico da realidade profissional, incentivando os estudantes a explorar novas possibilidades e construir caminhos para o futuro.



Logotipo oficial da 5ª edição do Simpósio da Fatec Taubaté, evento que promoveu palestras, oficinas e a Feira das Profissões | Data: 21 a 23 de outubro de 2026 | Foto: Divulgação/Fatec Taubaté

Simpósio de Tecnologia e Gestão conecta estudantes da Fatec Taubaté às inovações do mercado

Evento reuniu alunos do período noturno dos cursos de Mecânica Automotiva e Desenvolvimento de Software em palestras sobre proteção automotiva e criação de produtos com inteligência artificial.

No dia 22 de outubro, a Fatec Taubaté deu início ao Simpósio de Tecnologia e Gestão, com atividades voltadas à inovação e à aproximação entre o conhecimento acadêmico e as demandas do mercado de trabalho. A programação do período noturno contou com alunos dos cursos de Mecânica Automotiva e Desenvolvimento de Software.
A abertura foi marcada pela palestra da empresa Techniccar, conduzida pelo professor Pedro Marcelo e pelo técnico responsável, João, que apresentaram o tema “Tecnologia de Proteção Automotiva”.



O Prof. Pedro Marcelo e o técnico responsável, João, conduzem palestra sobre "Tecnologia de Proteção Automotiva" pela empresa Techniccar no Simpósio de Tecnologia e Gestão da Fatec Taubaté | Data: 22/10/2026 | Foto: Divulgação/Fatec Taubaté

A atividade destacou a aplicação prática de soluções tecnológicas no setor e permitiu aos estudantes conhecer as inovações da área e sua relação com o que aprendem em sala de aula.



Estudantes acompanham apresentação sobre aplicação prática de soluções tecnológicas no setor veicular durante o Simpósio de Tecnologia e Gestão da Fatec Taubaté | Data: 22 de outubro de 2026 | Foto: Divulgação/Fatec Taubaté

Houve também um workshop sobre criação de produtos com inteligência artificial (IA), que abordou o desenvolvimento de soluções digitais voltadas às necessidades dos usuários. Entre os exemplos discutidos, estavam aplicativos para acompanhamento de gastos, definição de objetivos financeiros e incentivo à economia. O encontro ressaltou que desenvolver um produto eficiente exige compreender o público-alvo, seus hábitos e sua forma de comunicação, além de usar a IA de maneira estratégica, preservando a autenticidade e a identidade do projeto.

As atividades ofereceram aos estudantes novas perspectivas sobre o uso da tecnologia em diferentes áreas profissionais, reforçando a importância da criatividade, do planejamento e da conexão entre teoria e prática. O simpósio continua como oportunidade de aprendizado, troca de experiências e aproximação com as transformações do mercado de trabalho.



Alunos organizadores do evento "Fatec Conectando ao Futuro" ao lado da Prof.ª Bruna Moreira e dos palestrantes convidados | Data: 13/10/2026 | Foto: Divulgação/Fatec Taubaté

Conectando o Hoje ao Amanhã: o sucesso do projeto “Fatec Conectando ao Futuro”

No dia 13 de outubro, a Fatec Taubaté foi palco de uma iniciativa inspiradora: o projeto “Fatec Conectando ao Futuro”, que teve como principal objetivo aproximar os estudantes do ensino superior e os jovens do ensino médio do mercado de trabalho.

Sob a coordenação da professora Bruna Moreira, o projeto contou com o empenho de toda a equipe responsável pela organização e pela decoração, que ajudou a traduzir a identidade do evento para o ambiente.

O evento também proporcionou aprendizados valiosos por meio do contato com profissionais experientes. A programação contou com palestras do professor Emerson de Moura Cavalheiro, da ex-aluna da Fatec Luandra Almeida e de Tamires Navas, consultora de Recursos Humanos e HRBP da Leroy Merlin.
Tamires conversou com os jovens do 2º e do 3º ano do ensino médio sobre os desafios e as possibilidades para quem está começando a construir sua trajetória profissional.



O Prof. Emerson de Moura Cavalheiro ministra palestra para os estudantes durante o evento "Fatec Conectando ao Futuro", organizado pelos alunos da Fatec Taubaté | Data: 13/10/2026 | Foto: Divulgação/Fatec Taubaté



Logo do projeto social "Fatec Conectando o Futuro", desenvolvido pelos estudantes do 2º semestre da Fatec Taubaté | Data: 13/10/2026 | Arte: Equipe do Projeto Social 2026.

Além disso, dialogou com os alunos do curso de Gestão de Recursos Humanos sobre o papel estratégico do RH no processo de onboarding da Leroy Merlin, reforçando a importância de acolher, integrar e desenvolver os talentos desde o primeiro dia na empresa.
O encerramento do evento reforçou a ideia de que, por trás de cada carreira, existe uma história, um potencial e muitos sonhos a serem construídos. O projeto “Fatec Conectando ao Futuro” mostrou que investir na educação, no desenvolvimento de pessoas e na força das redes de apoio é um caminho importante para transformar o futuro.



Docentes e colaboradores da Fatec Taubaté durante o encontro de confraternização em homenagem ao Dia dos Professores | Data: 15/10/2026 | Foto: Divulgação/Fatec Taubaté

Dia dos Professores: educar, inspirar e transformar vidas

Celebrado em 15 de outubro, o Dia dos Professores é uma oportunidade de reconhecer e valorizar os profissionais que desempenham um papel fundamental na educação e na construção do futuro da sociedade.

Celebrado em 15 de outubro, o Dia dos Professores é uma oportunidade de reconhecer e valorizar os profissionais que desempenham um papel fundamental na educação e na construção do futuro da sociedade.

Mais do que transmitir conhecimentos, os professores incentivam a reflexão, despertam a curiosidade e contribuem para o desenvolvimento pessoal e profissional dos estudantes. Por meio de suas experiências, orientações e dedicação, ajudam a preparar cidadãos e profissionais capazes de enfrentar os desafios do mundo contemporâneo.

No ambiente acadêmico, a atuação dos docentes vai além da sala de aula. Na Fatec Taubaté, os professores são parte essencial da formação dos futuros profissionais, contribuindo para o desenvolvimento de competências, a construção do conhecimento e a preparação para o mercado de trabalho. Seu compromisso com o ensino fortalece a relação entre educação, inovação e desenvolvimento.

Neste Dia dos Professores, fica o reconhecimento a todos aqueles que, com dedicação, responsabilidade e paixão pela educação, fazem a diferença na vida de seus alunos. Ensinar é acreditar no potencial de cada pessoa e contribuir para transformar realidades por meio do conhecimento.
A todos os professores, nossa gratidão por inspirarem caminhos, compartilharem saberes e ajudarem a construir o futuro!

5S: organização, qualidade e eficiência no ambiente acadêmico.

Os alunos do terceiro semestre da FATEC realizaram uma iniciativa voltada à organização, à limpeza e à conscientização ambiental no ambiente acadêmico. A ação teve como objetivo incentivar a colaboração entre os estudantes e mostrar que pequenas atitudes podem fazer a diferença no dia a dia.

Entre as medidas adotadas, foi organizado um sistema de revezamento para a limpeza da sala de aula, no qual os alunos se alternam nas responsabilidades, contribuindo para manter o espaço limpo e agradável para todos.

Além disso, foram instaladas lixeiras para a separação dos resíduos, incentivando o descarte correto do lixo e a prática da coleta seletiva. A iniciativa reforça a importância do trabalho em equipe, da responsabilidade coletiva e da preservação do ambiente.



Material informativo desenvolvido pelo 3º semestre de RH reforça a importância do respeito e da colaboração coletiva | Data: 27/10/2026 | Foto: Divulgação/Fatec Taubaté



As novas lixeiras de coleta seletiva, doadas pela Prof.ª Bruna Moreira à turma, incentivam o descarte correto de resíduos e promovem a sustentabilidade | Data: 27/10/2026 | Foto: Divulgação/Fatec Taubaté

Mais do que manter a sala organizada, a proposta busca desenvolver hábitos conscientes que podem ser levados para outros espaços, dentro e fora da faculdade.

Com ações simples e a participação de todos, os estudantes demonstram que cuidar do ambiente em que estudam também é uma forma de contribuir para uma comunidade acadêmica mais organizada, sustentável e acolhedora.

Sala de Aula e Mercado: O "Innovation Challenge" na Eletrônica Automotiva



Alunos do curso de Eletrônica Automotiva reunidos em sala de aula durante a dinâmica do Innovation Challenge, iniciativa que integra teoria e prática na resolução de desafios reais do setor veicular | Data: Agosto de 2026 | Foto: Divulgação/Fatec Taubaté.

O Innovation Challenge (ou desafio de inovação) nas Fatecs (Faculdades de Tecnologia do Estado de São Paulo) é uma maratona ou competição acadêmica em que os estudantes aplicam seus conhecimentos para resolver problemas reais do mercado de trabalho, da indústria ou da sociedade.
A inovação tecnológica é uma exigência imediata no setor veicular. Alinhada a essa realidade, a aplicação do Innovation Challenge no curso de Eletrônica Automotiva (Autotrônica) transforma a dinâmica de aprendizado ao propor que os alunos resolvam problemas reais do mercado.

A ferramenta incentiva o aprendizado ativo, integrando a teoria de redes de comunicação, diagnósticos e módulos eletrônicos à prática de projetos inovadores. Em equipes multidisciplinares, os estudantes desenvolvem protótipos e otimizam arquiteturas com base nas exigências reais do mercado.
O desafio estimula o empreendedorismo, fortalece o pensamento analítico e conecta futuros tecnólogos a empresas de ponta. A união entre a sala de aula e o mercado consolida o papel da instituição na formação de profissionais prontos para liderar a transformação da mobilidade.

Fatec Taubaté visita escolas estaduais para divulgar o Vestibular 2027

Estudantes do ensino médio recebem informações sobre o processo seletivo e sobre os cursos gratuitos da faculdade

A Fatec Taubaté está de portas abertas para o ensino médio da cidade. Em uma ação de aproximação com a comunidade, representantes da faculdade visitam escolas estaduais de Taubaté para conversar com os alunos sobre o ensino superior público e gratuito e apresentar o Vestibular Fatec para o 1º semestre de 2027.



Divulgação da Fatec Taubaté na escola Técnica Estadual de Taubaté (ETEC) | Data: 03/10/2026 | Foto: Divulgação/Fatec Taubaté.

No roteiro, foram visitadas as escolas estaduais Deputado César Costa, Doutor Félix Guisard Filho, Newton Câmara Leal Barros, Engenheiro Urbano Alves de Souza Pereira e Monsenhor João Alves, além da Etec Dr. Geraldo José Rodrigues Alckmin. Nas conversas, os estudantes tiram dúvidas sobre inscrição, prova, cursos e as oportunidades que a formação tecnológica oferece.

“O objetivo é mostrar que a faculdade pública está ao alcance de todos e ajudar o aluno a dar o primeiro passo”, destaca a equipe responsável pela ação.

As inscrições terminam em poucos dias. Quem ainda não se inscreveu deve ler o Manual do Candidato e garantir sua vaga. Fatec Taubaté: ensino superior público, gratuito e de qualidade.



Parte da apresentação do Vestibular da Fatec Taubaté para os alunos do período noturno da Etec Taubaté | Data: 03/10/2026 | Foto: Divulgação/Fatec Taubaté



As inscrições terminam em poucos dias. Quem ainda não se inscreveu deve ler o Manual do Candidato e garantir sua vaga. Fatec Taubaté: ensino superior público, gratuito e de qualidade.

Fatec Taubaté participa da 5ª edição do Gente & Gestão, da ABRH Regional Vale do Paraíba, e leva a Gestão de Pessoas da academia ao mercado

Docentes da instituição representaram a Fatec no evento, que debateu os desafios contemporâneos da gestão e o papel estratégico do RH

A Fatec Taubaté marcou presença na 5ª edição do Gente & Gestão, promovida pela Associação Brasileira de Recursos Humanos (ABRH) Regional Vale do Paraíba. Representada pela professora Me. Bruna Moreira, acompanhada pela professora Psicóloga Maria Antonia Teran,

a instituição esteve em um espaço de atualização profissional, troca de experiências e networking, ao lado de profissionais, docentes, estudantes e especialistas da área de Gestão de Pessoas.

Ao longo da programação, os participantes refletiram sobre os desafios contemporâneos da gestão, o desenvolvimento de pessoas e o papel estratégico do RH nas organizações. Para a Fatec Taubaté, estar no evento reforça o compromisso da instituição com a formação de profissionais e com a aproximação entre a academia e o mercado de trabalho, favorecendo o diálogo entre teoria e prática e a valorização do conhecimento.



A Prof.ª Ma. Bruna Moreira representa a Fatec Taubaté na 5ª edição do Gente & Gestão ao lado do Prof. Dr. Joel Souza Dutra (FIA Business School) | Data: Outubro de 2026 | Foto: Divulgação/Fatec Taubaté



Prof.ª Bruna Moreira dos Santos Caetano e a Psicóloga Maria Antonia Teran acompanham as atividades do evento Gente & Gestão | Data: Outubro de 2026 | Foto: Divulgação/Fatec Taubaté.

Entre os encontros da edição, a Prof.ª Ma. Bruna destacou a presença do professor doutor Joel Souza Dutra, da FIA Business School, referência em Gestão de Pessoas e Carreiras e colaborador da obra Gestão de Carreira: Estudos e Nuances das Experiências Profissionais, a qual é coordenada por ela e pelo Prof. Dr. Victor Borges, um exemplo da produção acadêmica que a Fatec Taubaté leva para esses espaços.
Com novos conhecimentos e inspirações, a Fatec Taubaté segue fortalecendo as conexões com o mercado e a região, e reafirma a motivação de continuar contribuindo com a formação de profissionais e com o desenvolvimento da Gestão de Pessoas.



Fatec Taubaté promove ação de concientização no outubro rosa

No dia 1º de outubro, a Faculdade de Tecnologia de Taubaté (Fatec Taubaté) realizou uma atividade especial em alusão à campanha Outubro Rosa, reforçando a importância da prevenção e do diagnóstico precoce do câncer de mama. A iniciativa ocorreu no auditório da instituição e reuniu estudantes do 3º e do 6º semestres.
Sob a coordenação da Profª. Ma. Bruna Moreira, a ação promoveu a integração da comunidade acadêmica por meio de um café especial organizado pelos estudantes do 3º semestre e da distribuição de laços cor-de-rosa, símbolo da mobilização mundial pela saúde da mulher.
Além de disseminar informações e incentivar o autocuidado, o evento destacou o papel da instituição de ensino na formação cidadã, no estímulo à responsabilidade social e na valorização da vida.



Estudantes do 3º e 6º semestres reunidos no auditório da Fatec Taubaté durante a ação de conscientização do Outubro Rosa, sob coordenação da Prof.ª Ma. Bruna Moreira | Data: 01 de outubro de 2026 | Foto: Divulgação/Fatec Taubaté

| Quem faz acontecer: conheça os alunos de Gestão de RH, responsáveis pelo jornal institucional

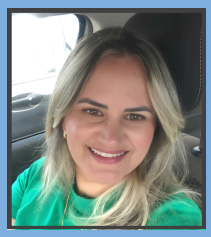

Coordenadora do projeto institucional e revisora geral.

Profª. Ma. Bruna Moreira



Editora, designer editorial e apoio nas fotografias

Larissa Dutra - 3° GRH



Designer editorial, revisor geral e apoio nas fotografias

Fabio Gonçalves - 3° GRH



Revisora das matérias: Divulgação Fatec Taubaté e Simpósio de tecnologia

Daphyne Dias - 3° GRH

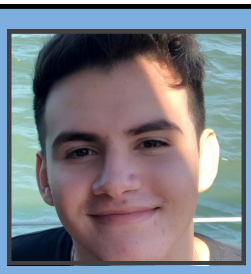

Redator matéria: Gente e Gestão
Divulgação Fatec e Simpósio de tecnologia

Dylan Morgado - 3° GRH



Redatora matéria: Dia dos professores;
Revisora matéria: Projeto conectando ao futuro

Tassiane Santos - 3° GRH



Fotógrafo das matérias: CICTED 2026, Simpósio de tecnologia e divulgação Fatec

Geovanny Claro - 3° GRH



Revisora das matérias: CICTED 2026 e Innovation Challenge

Idianara Dutra - 3° GRH

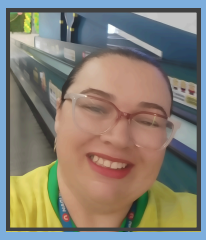

Revisora matéria: Dias dos Professores; Fotógrafa matéria: Mês de Outubro

Elaine Yoshida - 3° GRH

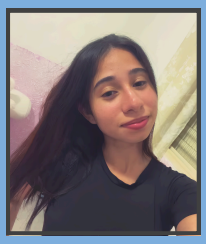

Redatora matéria: 5S; Revisora matéria: Simpósio de RH

Giovanna Ferreira- 3° GRH



Redatora matéria: Projeto conectando ao futuro

Isabela Stefany - 3° GRH



Redatora matéria: CICTED 2026

Jéssica Alencar - 3° GRH



Redatora matéria: Simpósio de RH

Yasmim Maria - 3° GRH



Redatora matéria: Mês de Outubro; Revisora matéria: 5S

Marilei Cursino - 3° GRH

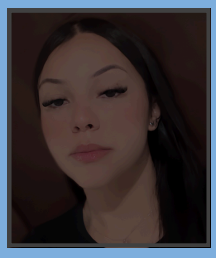

Revisora matéria: Gente e Gestão; Fotógrafa matéria: Simpósio de RH

Gabriela Zamith - 3° GRH



Redator: Innovation Challenge; Revisor matéria: Mês de Outubro

Sérgio Laranjeira - 3° GRH