

MANUAL DE PESQUISA

REPOSITÓRIO INSTITUCIONAL DO CONHECIMENTO (RIC-CPS)

MANUAL DE PESQUISA

REPOSITÓRIO INSTITUCIONAL DO CONHECIMENTO (RIC-CPS)

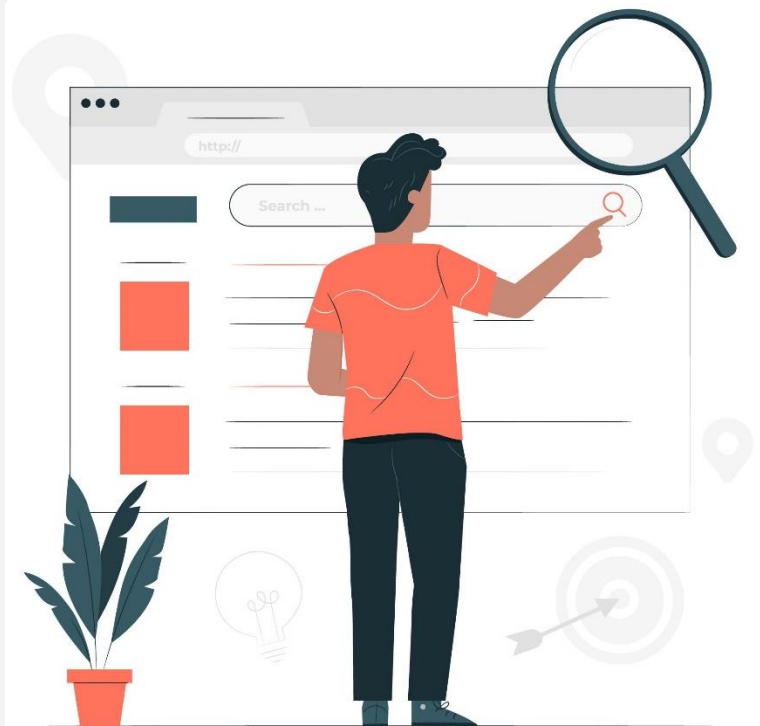

GOVERNO DO ESTADO DE SÃO PAULO

Governador	Vice-Governador	Secretária de Desenvolvimento
Rodrigo Garcia	Rodrigo Garcia	Marina Bragante

CENTRO PAULA SOUZA

Diretora-Superintendente	Coordenador de Ensino Superior de Graduação	Coordenadora de Gestão Administrativa e Financeira
Laura Laganá	Rafael Ferreira Alves	Magda de Oliveira Vieira

Vice-Diretora-Superintendente	Coordenador de Ensino Médio e Técnico	Coordenador de Recursos Humanos
Emilena Lorenzon Bianco	Almério Melquiades de Araújo	Vicente Mellone Junior

Chefe de Gabinete da Superintendência	Coordenadora de Formação Inicial e Educação Continuada	Coordenadora de Assessoria de Inovação Tecnológica
Armando Natal Maurício	Marisa Souza	Emilena Lorenzon Bianco

Coordenadora da Pós Graduação	Coordenadora de Infraestrutura	Coordenadora de Assessoria de Comunicação
Helena Gemignasi Petorossi	Bruna Fernanda Ferreira	Dirce Helena Salles

CENTRO DE GESTÃO DOCUMENTAL (CGD)

Diretora de Divisão do Centro de Gestão Documental	Coordenador do RIC-CPS
Tatiane Silva Massucato Arias	Humberto Celeste Innarelli

Diretora do Núcleo de Biblioteca	Equipe do RIC-CPS
Leticia Rolim Albuquerque	Ana Valquiria Niaradi
	Daives Araken Bergamasco

Diretora do Núcleo de Documentação	Fernanda Hellen de Sousa
Aline Midori Yado	Gustavo Carvalho Gomes de Abreu
	Jose William Pinto Gomes

Equipe do CGD	Luciano Fernandes de Souza
Danilo Antonio Campos	
Irislane Mendes	

O Repositório Institucional do Conhecimento do Centro Paula Souza (RIC-CPS) é um repositório digital de documentos que permite armazenar, preservar, disseminar e gerenciar em formato digital o conhecimento científico, tecnológico e artístico-cultural produzido pela comunidade do CPS.

O RIC-CPS está baseado no sistema DSpace, software de código aberto, desenvolvido pelo Instituto Tecnológico de Massachussets (MIT) em conjunto com a Hewlett-Packard (HP) no ano de 2002, que permite a gestão de toda produção digital de uma instituição de ensino. No Brasil foi disponibilizado em 2004 pelo Instituto Brasileiro de Informação em Ciência e Tecnologia (Ibict).

A implementação do RIC-CPS visa:

- a) Garantir o acesso, a gestão e a preservação da produção científica, tecnológica, artística-cultural e técnico-administrativa;
- b) Permitir ampla disseminação do conhecimento acadêmico e técnico-administrativo produzido nas instituições;

- c) Potencializar e promover intercâmbios na tríade ensino, pesquisa e extensão;
- d) Contribuir com os projetos de internacionalização através da disseminação do conhecimento em âmbito nacional e internacional;
- e) Reconhecer e valorizar as competências e os esforços das comunidades discente, docente e técnico-administrativa;
- f) Entender que os maiores benefícios do investimento público numa oferta educacional devem ser para o cidadão e para o profissional bem formado, através do conhecimento produzido e transmitido nas instituições de ensino;
- g) Criar um repositório institucional do conhecimento para uso corporativo das unidades de ensino e unidades administrativas do CPS.

1.1 Objetivo

O manual tem por objetivo orientar os pesquisadores (internos e externos) a realizarem pesquisas no RIC-CPS, de forma rápida e objetiva.

O RIC-CPS possui uma estrutura informacional hierárquica de comunidades, subcomunidades, coleções e itens. As comunidades são as estruturas de mais alto nível, representadas pela Unidade de Graduação Superior (Cesu) e a Unidade de Ensino Médio e Técnico (Cetec), contendo vários níveis de subcomunidades, representadas pelas Fatecs e pelas Etecs. Os itens representam os documentos que estão organizados em coleções de cada subcomunidade (Fatec/Etec), lembrando que nesta política abordaremos somente a coleção que trata sobre Artigos de Periódicos Institucionais.

Segue ilustração da estrutura organizacional do RIC-CPS para elucidar o conceito:

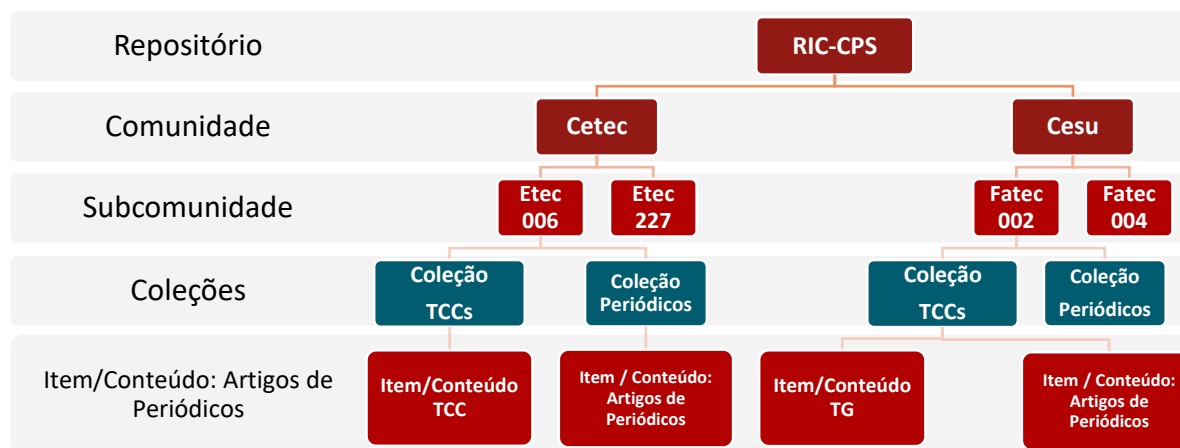

O RIC-CPS disponibiliza a navegação para consulta de livre acesso e gratuita à comunidade interna, representada pelo corpo docente, discente e administrativo do CPS e à comunidade externa, não sendo necessário nenhum cadastro de usuário ou pagamento para este fim.

INSTRUÇÕES PARA PESQUISA NO RIC-CPS

2 INSTRUÇÕES PARA PESQUISA NO RIC-CPS

1. Acesse o sistema: <http://ric.cps.sp.gov.br/>
Não é necessário fazer login para consultar o RIC-CPS.

2. No menu da tela principal do RIC-CPS temos os menus: acesso direto ao site do Centro Paula Souza, ao site do Núcleo de Biblioteca do Centro de Gestão Documental e a tela inicial do RIC-CPS. Também o menu “Sobre”, com informações de equipes de trabalho, objetivo, público-alvo, documentos importantes, bibliografia e repositórios de referência, além do menu do nosso “Vocabulário Controlado” e o menu “Ajuda” com os mecanismos de comunicação direta com nossa Equipe Técnica Executiva.

2 INSTRUÇÕES PARA PESQUISA NO RIC-CPS

3. Na tela principal temos acesso às principais comunidades do Repositório: CESU e CETEC, que são as coordenadorias das Faculdades de Tecnologia (CESU) e das Escolas Técnicas do Centro Paula Souza (CETEC)

saopaulo.sp.gov.br

Cidadão SP

Repositório Institucional do Conhecimento - RIC-CPS

RIC

O Repositório Institucional do Conhecimento do Centro Paula Souza (RIC-CPS) é uma ferramenta informatizada capaz de gerenciar, armazenar, preservar e disseminar em formato digital o conhecimento científico, tecnológico, artístico-cultural e técnico-administrativo produzido nas comunidades do Centro Paula Souza.

Comunidades:

CESU - Unidade de Ensino Superior de Graduação

CETEC - Unidade de Ensino Médio e Técnico

Pesquisar

Termo de busca

no RIC-CPS

Total de Arquivos

4102 arquivos

Navegar

Por data de documento

Autores

Títulos

Assuntos

Cursos

2 INSTRUÇÕES PARA PESQUISA NO RIC-CPS

4. Para acessar uma unidade de ensino específica, podemos pesquisar a unidade pelo código, nome e/ou local da unidade. A pesquisa deve ser feita no menu “Pesquisar”, na página inicial do RIC-CPS. Digite o nome, código ou local da unidade de ensino, p. ex.: etec 238 jardim satélite, ou, fatec franca, ou, fatec 002 e clique em RIC-CPS:

saopaulo.sp.gov.br

Cidadão SP

Repositório Institucional do Conhecimento - RIC-CPS

Pesquisar

etec 238 jardim satélite

no RIC-CPS

no RIC-CPS

RIC

O Repositório Institucional do Conhecimento do Centro Paula Souza (RIC-CPS) é uma ferramenta informatizada capaz de gerenciar, armazenar, preservar e disseminar em formato digital o conhecimento científico, tecnológico, artístico-cultural e técnico-administrativo produzido nas comunidades do Centro Paula Souza.

Comunidades:

CESU - Unidade de Ensino Superior de Graduação

CETEC - Unidade de Ensino Médio e Técnico

Total de Arquivos

4104 arquivos

Navegar

Por data de documento

Autores

Títulos

Assuntos

Cursos

2 INSTRUÇÕES PARA PESQUISA NO RIC-CPS

Repositório Institucional do Conhecimento - RIC-CPS

CPS NB CGD Sobre Vocabulário Controlado Ajuda

Repositório Institucional do Conhecimento do Centro Paula Souza

1

Conjunto de comunidades:

Nome da comunidade

238 - ETEC Irmã Agostina (Jardim Satélite - São Paulo)

Conjunto de itens:

.....

Repositório Institucional do Conhecimento - RIC-CPS

CPS NB CGD Sobre Vocabulário Controlado Ajuda

Repositório Institucional do Conhecimento do Centro Paula Souza

2

O Repositório Institucional do Conhecimento do Centro Paula Souza (RIC-CPS) é uma ferramenta informatizada capaz de gerenciar, armazenar, preservar e disseminar em formato digital o conhecimento científico, tecnológico, artístico-cultural e técnico-administrativo produzido nas comunidades do Centro Paula Souza.

Pesquisar

fatec franca

no RIC-CPS

Comunidades:

CESU - Unidade de Ensino Superior de Graduação

CETEC - Unidade de Ensino Médio e Técnico

Total de Arquivos
4104 arquivos

Navegar

.....

Repositório Institucional do Conhecimento - RIC-CPS

CPS NB CGD Sobre Vocabulário Controlado Ajuda

Repositório Institucional do Conhecimento do Centro Paula Souza

3

Conjunto de comunidades:

Nome da comunidade

109 - FATEC Dr. Thomaz Novelino (Franca)

Repositório Institucional do Conhecimento - RIC-CPS

CPS NB CGD Sobre Vocabulário Controlado Ajuda

Repositório Institucional do Conhecimento do Centro Paula Souza

4

O Repositório Institucional do Conhecimento do Centro Paula Souza (RIC-CPS) é uma ferramenta informatizada capaz de gerenciar, armazenar, preservar e disseminar em formato digital o conhecimento científico, tecnológico, artístico-cultural e técnico-administrativo produzido nas comunidades do Centro Paula Souza.

Pesquisar

fatec 002

no RIC-CPS

Comunidades:

CESU - Unidade de Ensino Superior de Graduação

CETEC - Unidade de Ensino Médio e Técnico

Total de Arquivos
4104 arquivos

.....

Repositório Institucional do Conhecimento - RIC-CPS

CPS NB CGD Sobre Vocabulário Controlado Ajuda

Repositório Institucional do Conhecimento do Centro Paula Souza

5

Conjunto de comunidades:

Nome da comunidade

002 - FATEC São Paulo (Bom Retiro - São Paulo)

5. Ou podemos percorrer o conteúdo hierarquicamente subordinado às coordenadorias acadêmicas do Centro Paula Souza, CESU e CETEC, respectivamente Fatecs e Etecs, as quais estão ordenadas pelos códigos das unidades de ensino.

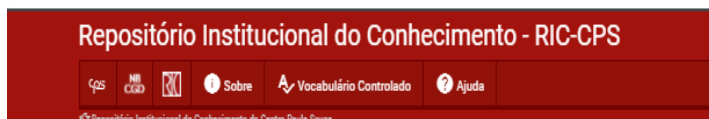

CESU - Unidade de Ensino Superior de Graduação

Órgão que coordena as ações das Faculdades de Tecnologia do Centro Paula Souza

Subcomunidades desta comunidade

002 - FATEC São Paulo (Bom Retiro - São Paulo)
Faculdade de Tecnologia de São Paulo (Bom Retiro - São Paulo)

003 - FATEC José Crespo Gonzales (Sorocaba)
Faculdade de Tecnologia José Crespo Gonzales (Sorocaba)

004 - FATEC Ministro Raliph Biasi (Americana)
Faculdade de Tecnologia Ministro Raliph Biasi (Americana)

005 - FATEC Rubens Lara (Santos)
Faculdade de Tecnologia Rubens Lara (Santos)

020 - FATEC Prefeito Octavio Celso Pacheco de Almeida Prado (Jauá)
Faculdade de Tecnologia Prefeito Octavio Celso Pacheco de Almeida Prado (Jauá)

Repositório Institucional do Conhecimento - RIC-CPS

CPS CGD Sobre Vocabulário Controlado Ajuda

Repositório Institucional do Conhecimento do Centro Paula Souza

CETEC - Unidade de Ensino Médio e Técnico

A Unidade do Ensino Médio e Técnico, dentro da estrutura organizacional do Centro Paula Souza, responde pelos cursos técnicos e ensino médio oferecidos nas diferentes modalidades presenciais e à distância

Subcomunidades desta comunidade

010 - ETEC Lauro Gomes (São Bernardo do Campo)
Escola Técnica Estadual Lauro Gomes (São Bernardo do Campo)

014 - ETEC Júlio de Mesquita (Santo André)
Escola Técnica Estadual Júlio de Mesquita (Santo André)

018 - ETEC de São Paulo (Bom Retiro - São Paulo)
Escola Técnica Estadual de São Paulo (Bom Retiro - São Paulo)

019 - ETEC Doutor Adail Nunes da Silva (Taquaritinga)
Escola Técnica Estadual Doutor Adail Nunes da Silva (Taquaritinga)

025 - ETEC Professor Alcídio de Souza Prado

224 Escolas Técnicas (Etecs) de Ensinos Médio, Técnico integrado ao Médio e no Ensino Técnico, incluindo habilitações nas modalidades presencial, semipresencial, online, Educação de Jovens e Adultos (EJA) e especialização técnica com 224, voltados a todos os setores produtivos públicos e privados.

Importante: Neste momento apenas unidades com bibliotecário estão inseridas no RIC-CPS .

6. Para visualização de conteúdo de uma unidade e sua coleção temos a apresentação da Busca Facetada, que apresenta o quantitativo das coleções da unidade de ensino. Ex.: na unidade 027 –ETEC Amin Jundi (Osvaldo Cruz), coleção Trabalhos de Conclusão de Curso, temos 148 itens cadastrados até o momento. À direita temos a Busca facetada com o ranking de Autores, seguido de Assuntos¹.

Repositório Institucional do Conhecimento - RIC-CPS

Repositório Institucional do Conhecimento do Centro Paula Souza → CETEC - Unidade de Ensino Médio e Técnico → 027 - ETEC Amin Jundi (Osvaldo Cruz)

Trabalhos de Conclusão de Curso

Página principal da coleção [Visualizar estatísticas](#)

Coleção's Items (Ordenado por Data de depósito na Descendente ordem): 1 para 20 de 148 [Próximo >](#)

Título	Autor(es)	Orientador(es)	Tipo	Data do documento
Treinamento e desenvolvimento	CAMARGO, Caroline Feresin; SPREÁFICO, Maria Gabriela Prando; NASCIMENTO, Monalisa dos Santos do; PORTUGAL, Rafaela Martins	FERNANDES, Rodrigo	Monografia	Dez-2020
Treinamento: contribuições para o desenvolvimento das empresas e colaboradores	ALVES, Carla Eduarda Ribeiro; BASSANI, Jéssica Valentim; COSTA, Laís Maria Santos; PEREIRA, Raissa Geovanna Alves	FERNANDES, Rodrigo	Monografia	Dez-2020
Qualidade de vida e saúde mental do trabalhador	GONÇALVES, Ana Rosa; SILVA, Diego de Lima; NASCIMENTO, Gustavo J. F. do; SANTOS, Leonardo Pereira dos; FERREIRA, Renata Maria	FERNANDES, Rodrigo	Monografia	Dez-2020
Desvio de Função nas Organizações	POLLI, Letícia Pedro; GOMES, Josiane Nascimento; AUGUSTO, Amanda Solano; PEREIRA, Beatriz do Carmo	FERNANDES, Rodrigo	Monografia	Dez-2020

Pesquisar

[no RIC-CPS](#)
[na comunidade](#)
[na coleção atual](#)

Busca facetada

Autor

- NUNES, Maria Fernanda de Oliveira (3)
- ALVES, Diego Henrique da Silva (2)
- CAZU, Bianca Caetano (2)
- CORREIA, Gabriela Aparecida dos S... (2)
- DIAS, Felipe Augusto de Lira (2)

¹ Assuntos de maior incidência da unidade de ensino

7. O ranking anual de publicações apresenta que esta unidade tem itens cadastrados de 2018 a 2021.

8. Podemos acessar a lista dos itens de 2020 da coleção Trabalhos de conclusão de curso da unidade 027 -Etec Amin Jundi (Oswaldo Cruz) e a qualquer item da lista².

Repositório Institucional do Conhecimento - RIC-CPS

Resultado 1-10 de 41.

Anterior 1 2 3 4 ... 5 Próximo

Titulo	Autor(es)	Orientador(es)	Tipo	Data do documento
Titulo: subtítulo	SOBRENOME, Nome (do autor principal)	SOBRENOME, Nome (do orientador)	Monografia	30-Mar-2020
Espago confinado: setor sucoalcooleiro - destilaria	NERY, Carlos Edyldio; MISTRON, Larissa Aparecida Gomes; SILVA, Luiz Gustavo Gonçalves dos; SANTOS, Renato Barros dos	TOMAZ, Maria Regina Aranhaert	Monografia	Jul-2020
Técnicas correlas na arte do cuidar: um desafio dos técnicos em enfermagem no campo de trabalho	SANTOS, Isamin Naira Araújo dos; SILVA, Lucas Helaine Ribeiro dos; SALA, Marilissa; ARAÚJO, Regina Maria de; SANTOS, Tiago Tavares dos; SILVEIRA, Vânia Leiza Ortega	FUMIS, Denise Cristina	Monografia	Jul-2020
Compreensão e situação dos técnicos em enfermagem frente a situação de gravidez na adolescência	FERREIRA, Annalisa; LISBOA, Lucas Henrique; FERREIRA, Natália de Freitas; FERNANDES, Natália	FUMIS, Denise Cristina	Monografia	Jul-2020

AMÉRICO, Stella Soares 1
ANDRADE, Laura Tamires 1
ANSELMI, Danialty Aparecida 1
ARAÚJO, Bruna Aparecida Bertoldo 1
próximo >

Assunto

- Ambiente e Saúde 19
- Gestão e Negócios 13
- Enfermagem 13
- Administração 10
- Marketing 9

² Significa o acesso aos TCCs da Etec Oswaldo Cruz de 2020

2 INSTRUÇÕES PARA PESQUISA NO RIC-CPS

9. Na tela principal temos também acesso aos principais índices para pesquisa: Data de documento, Autores, Títulos, Assuntos e Cursos

Repositório Institucional do Conhecimento - RIC-CPS

pes NB CGD Sobre Vocabulário Controlado Ajuda

Repositório Institucional do Conhecimento do Centro Paula Souza

RIC O Repositório Institucional do Conhecimento do Centro Paula Souza (RIC-CPS) é uma ferramenta informatizada capaz de gerenciar, armazenar, preservar e disseminar em formato digital o conhecimento científico, tecnológico, artístico-cultural e técnico-administrativo produzido nas comunidades do Centro Paula Souza.

Comunidades:

- CESU - Unidade de Ensino Superior de Graduação
- CETEC - Unidade de Ensino Médio e Técnico

Pesquisar

Termo de busca

no RIC-CPS

Total de Arquivos
4102 arquivos

Navegar

- Por data de documento
- Autores
- Títulos
- Assuntos
- Cursos

10. Para pesquisa a qualquer um dos índices clique em algum deles: ex. Autores.

Repositório Institucional do Conhecimento - RIC-CPS

pes NB CGD Sobre Vocabulário Controlado Ajuda

Repositório Institucional do Conhecimento do Centro Paula Souza

RIC O Repositório Institucional do Conhecimento do Centro Paula Souza (RIC-CPS) é uma ferramenta informatizada capaz de gerenciar, armazenar, preservar e disseminar em formato digital o conhecimento científico, tecnológico, artístico-cultural e técnico-administrativo produzido nas comunidades do Centro Paula Souza.

Comunidades:

- CESU - Unidade de Ensino Superior de Graduação
- CETEC - Unidade de Ensino Médio e Técnico

Pesquisar

Termo de busca

no RIC-CPS

Total de Arquivos
4102 arquivos

Navegar

- Por data de documento
- Autores
- Títulos
- Assuntos
- Cursos

2 INSTRUÇÕES PARA PESQUISA NO RIC-CPS

11. Digite o sobrenome do autor do documento (independente de sua categoria: autor principal, orientador, banca examinadora)

Repositório Institucional do Conhecimento - RIC-CPS

cps CGD Sobre Vocabulário Controlado Ajuda

Repositório Institucional do Conhecimento do Centro Paula Souza

Navegando por Autor

Ir para: 0-9 A B C D E F G H I J K L M N O P Q R S T U V W X Y Z
ou entre com as primeiras letras: Ir

Ordem: [Ascendente] Resultados/Página 20 Atualizar

Mostrando resultados 1 a 20 de 7776 Próximo >

ABDALLA, Jorge Miguel Carraro Gattaz	1
ABE, Cláudio Kenji	1
ABE, Eduardo Nachiro	1

12. O resultado será apresentado com o total de documentos que compõem a autoria solicitada. Clique no autor para ser apresentada a lista de itens.

Repositório Institucional do Conhecimento - RIC-CPS

cps CGD Sobre Vocabulário Controlado Ajuda

Repositório Institucional do Conhecimento do Centro Paula Souza

Navegando por Autor

Ir para: 0-9 A B C D E F G H I J K L M N O P Q R S T U V W X Y Z
ou entre com as primeiras letras: Ir

Ordem: [Ascendente] Resultados/Página 20 Atualizar

Mostrando resultados 1 a 1 de 1

INNARELLI, Humberto Celeste	27
-----------------------------	----

Mostrando resultados 1 a 1 de 1

Repositório Institucional do Conhecimento - RIC-CPS

CPS CGD Sobre Vocabulário Controlado Ajuda

Repositório Institucional do Conhecimento do Centro Paula Souza

Navegando por Autor INNARELLI, Humberto Celeste

Ir para: ou entre com as primeiras letras: Ir

Classificar por: Em ordem: Resultados/Página: Registro(s): Atualizar

Título	Autor(es)	Orientador(es)	Tipo	Data do documento
Análise de vulnerabilidades de segurança em redes sem fio	RODRIGUES, Davi Garcia	ROCCIA, Cleivaldo José	Monografia	6-Dez-2016
Autenticação utilizando o padrão 802.1X	CAETANO, Mírcio Aparecido	GASETA, Edson Roberto	Monografia	23-Jun-2015
Cluster de alta disponibilidade em Linux	LIOTTI, Clayton	ZEM, José Luís	Monografia	27-Jun-2017
Criptanálise aplicada em algoritmos de hashing	FREGUGLIA, Gabriel Liboni Alcalá	ROCCIA, Cleivaldo José	Monografia	6-Dez-2016
Engenharia social	TEIXEIRA, Lígia	INNARELLI, Humberto Celeste	Monografia	25-Jun-2011
A evolução tecnológica aliada ao ensino de língua estrangeira	LIMA, Eduardo de Oliveira	SAÉS, Maria Elizete Luz	Monografia	26-Jun-2014

Innarelli - como banca examinadora

Innarelli - como orientador

Repositório Institucional do Conhecimento - RIC-CPS

CPS CGD Sobre Vocabulário Controlado Ajuda

Repositório Institucional do Conhecimento do Centro Paula Souza

Preservação digital: a gestão arquivística de documentos digitais em sua fase permanente	NEVES, João Emmanuel D'Alkmin; INNARELLI, Humberto Celeste	-	Artigo científico	2013
Preservação dos arquivos digitais em caráter permanente através do monitoramento ambiental utilizando a plataforma Arduino	NEVES, João Emmanuel D'Alkmin	INNARELLI, Humberto Celeste	Monografia	23-Jun-2015
Privacidade nos aplicativos de armazenamento em nuvem	RODRIGUES FILHO, Marco Antônio	GASETA, Edson Roberto	Monografia	23-Jun-2015
Privacidade nos aplicativos de armazenamento em nuvem	RODRIGUES JÚNIOR, Marco Antonio	GASETA, Edson Roberto	Monografia	23-Jun-2015
Segurança da informação e a prática de Byod em organizações	CARNEIRO, Eduardo Freitas	GIRALDI, Marcus Vinícius Lahr	Monografia	1-Dez-2014
Segurança da informação para redes de pequeno porte: a importância do firewall	FAZANARO, Ricardo Florido	ZEM, José Luís	Monografia	27-Jun-2017
Segurança de computação em nuvens: privacidade dos dados, analisando Dropbox e Google Drive	SILVA, Alex Paulino	ARANHA, Maria Cristina Luz Frega Moreira	Monografia	1-Dez-2014
Segurança em banco de dados SQL Server 2012	ROCHA, Naasson Ribeiro Pereira da	GASETA, Edson Roberto	Monografia	23-Jun-2015
Segurança em Internet das Coisas	TONEZER, Gustavo	ZEM, José Luís	Monografia	27-Jun-2017

No final da página percorra para todos resultados

13. Escolha o item que corresponde a sua busca e acesse o registro com os dados completos de cadastramento, assim como ao documento digital na íntegra.

Repositório Institucional do Conhecimento - RIC-CPS

Use este identificador para citar ou linkar para este item: <http://ric.cps.sp.gov.br/handle/123456789/1488>

Título: Engenharia social

Título(s) alternativo(s): Social engineering

Autor(es): TEIXEIRA, Ulgia

Orientador(es): INNARELLI, Humberto Caliste

Outro(s) contribuidor(es): AMBROZIANO FILHO, Inêas CRUZ, Benedito Aparecido

Tipo documental: Monografia

Palavras-chave: Engenharia social; Segurança em sistemas de Informação

Data do documento: 25-Jun-2011

Editor: Faculdade de Tecnologia de Americana

Referência Bibliográfica: TEIXEIRA, Ulgia. Engenharia social: 2011. Trabalho de conclusão de curso (Curso Superior de Tecnologia em Segurança da Informação) - Faculdade de tecnologia de Americana, Americana, 2011.

Resumo: Nenhuma política de segurança está completa sem abordar o tema engenharia social, que consiste em uma técnica de roubo de informações com uso de ferramentas como persuasão e sedução. Apesar de sua importância a engenharia social ainda é pouco abordada, principalmente por profissionais da área administrativa. A principal visão do mercado atual em relação à engenharia social é acreditar que ela seja responsabilidade exclusiva dos profissionais de Tecnologia da Informação, deixando assim todos os outros departamentos da empresa vulneráveis a ataques. Afinal é o elo fraco de corrente que provavelmente quebrará a política de segurança e colocará a empresa em perigo. Muitos casos reais apontam que a falta de preparação dos profissionais é a causa de incidentes com engenharia social. Muitos dos golpes hoje aplicados para fraudes e roubos de informações existem e são usados há muito tempo e ainda assim continuam fazendo vítimas. No security policy is complete without approaching the social engineering theme, that consists in an information theft technique with tools like persuasion and research. Despite its importance, the social engineering is still very little used, specially by the professionals in the administrative area. The main view of the current market about social engineering is to believe that it is a responsibility exclusively of the technology information professionals, leaving all other departments vulnerable to attacks. Actually it is the weak link of the chain that probably break the security policy and put the company in danger. Many real cases indicate that the lack of professional training is the main cause for incidents with social engineering. Many of the coups applied today in frauds and information robbery have existed and been used for a long time and they still continue to make victims.

URI: <http://ric.cps.sp.gov.br/handle/123456789/1488>

Aparece nas coleções: Trabalhos de Conclusão de Curso

Arquivos associados a este item:

Arquivo	Descrição	Tamanho	Formato
201118_TEIXEIRAUlgia_TCCDP01096.pdf		900,34 kB	Adobe PDF

Mostrar registro completo do item | [Recomendar este item](#) | [Visualizar estatísticas](#)

Os itens no repositório estão protegidos por copyright, com todos os direitos reservados, salvo quando é indicado o contrário.

14. Este procedimento se reproduz para os demais índices, ex. Índice de Assuntos.

Repositório Institucional do Conhecimento - RIC-CPS

Logo: RIC

Comunidades:

- CESU - Unidade de Ensino Superior de Graduação
- DETEC - Unidade de Ensino Médio e Técnico

Pesquisar

Termo de busca

no RIC-CPS

Total de Arquivos

4102 arquivos

Navegar

- Por data de documento
- Autores
- Titulos
- Assuntos
- Cursos

A red arrow points to the 'Assuntos' option in the 'Navegar' menu.

15. Digite o assunto de pesquisa, mesmo que truncado: ex. log. É apresentado o resultado com todas as opções que começam com o termo

Repositório Institucional do Conhecimento - RIC-CPS

Mostrando resultados 1 a 8 de 8

Logística empresarial	3
Logística	96
Logística (armazenagem)	3
Logística (sistemas)	1
Logística - turismo	1
Logística humanitária	14
Logística reversa	91
Logomarcas	1

Mostrando resultados 1 a 8 de 8

16. Escolha o item que corresponde a sua busca e acesse a lista de item que compõem o resultado de sua pesquisa: ex. Logística reversa

Repositório Institucional do Conhecimento - RIC-CPS

cpd CGD Sobre Vocabulário Controlado Ajuda

Navegando por Assunto Logística reversa

Ir para: [1] [2] [3] [4] [5] [6] [7] [8] [9] [10] [11] [12] [13] [14] [15] [16] [17] [18] [19] [20] [21] [22] [23] [24] [25] [26] [27] [28] [29] [30] [31] [32] [33] [34] [35] [36] [37] [38] [39] [40] [41] [42] [43] [44] [45] [46] [47] [48] [49] [50] [51] [52] [53] [54] [55] [56] [57] [58] [59] [60] [61] [62] [63] [64] [65] [66] [67] [68] [69] [70] [71] [72] [73] [74] [75] [76] [77] [78] [79] [80] [81] [82] [83] [84] [85] [86] [87] [88] [89] [90] [91] [92] [93] [94] [95] [96] [97] [98] [99] [100] [101] [102] [103] [104] [105] [106] [107] [108] [109] [110] [111] [112] [113] [114] [115] [116] [117] [118] [119] [120] [121] [122] [123] [124] [125] [126] [127] [128] [129] [130] [131] [132] [133] [134] [135] [136] [137] [138] [139] [140] [141] [142] [143] [144] [145] [146] [147] [148] [149] [150] [151] [152] [153] [154] [155] [156] [157] [158] [159] [160] [161] [162] [163] [164] [165] [166] [167] [168] [169] [170] [171] [172] [173] [174] [175] [176] [177] [178] [179] [180] [181] [182] [183] [184] [185] [186] [187] [188] [189] [190] [191] [192] [193] [194] [195] [196] [197] [198] [199] [200] [201] [202] [203] [204] [205] [206] [207] [208] [209] [210] [211] [212] [213] [214] [215] [216] [217] [218] [219] [220] [221] [222] [223] [224] [225] [226] [227] [228] [229] [230] [231] [232] [233] [234] [235] [236] [237] [238] [239] [240] [241] [242] [243] [244] [245] [246] [247] [248] [249] [250] [251] [252] [253] [254] [255] [256] [257] [258] [259] [260] [261] [262] [263] [264] [265] [266] [267] [268] [269] [270] [271] [272] [273] [274] [275] [276] [277] [278] [279] [280] [281] [282] [283] [284] [285] [286] [287] [288] [289] [290] [291] [292] [293] [294] [295] [296] [297] [298] [299] [300] [301] [302] [303] [304] [305] [306] [307] [308] [309] [310] [311] [312] [313] [314] [315] [316] [317] [318] [319] [320] [321] [322] [323] [324] [325] [326] [327] [328] [329] [330] [331] [332] [333] [334] [335] [336] [337] [338] [339] [340] [341] [342] [343] [344] [345] [346] [347] [348] [349] [350] [351] [352] [353] [354] [355] [356] [357] [358] [359] [360] [361] [362] [363] [364] [365] [366] [367] [368] [369] [370] [371] [372] [373] [374] [375] [376] [377] [378] [379] [380] [381] [382] [383] [384] [385] [386] [387] [388] [389] [390] [391] [392] [393] [394] [395] [396] [397] [398] [399] [400] [401] [402] [403] [404] [405] [406] [407] [408] [409] [410] [411] [412] [413] [414] [415] [416] [417] [418] [419] [420] [421] [422] [423] [424] [425] [426] [427] [428] [429] [430] [431] [432] [433] [434] [435] [436] [437] [438] [439] [440] [441] [442] [443] [444] [445] [446] [447] [448] [449] [450] [451] [452] [453] [454] [455] [456] [457] [458] [459] [460] [461] [462] [463] [464] [465] [466] [467] [468] [469] [470] [471] [472] [473] [474] [475] [476] [477] [478] [479] [480] [481] [482] [483] [484] [485] [486] [487] [488] [489] [490] [491] [492] [493] [494] [495] [496] [497] [498] [499] [500] [501] [502] [503] [504] [505] [506] [507] [508] [509] [510] [511] [512] [513] [514] [515] [516] [517] [518] [519] [520] [521] [522] [523] [524] [525] [526] [527] [528] [529] [530] [531] [532] [533] [534] [535] [536] [537] [538] [539] [540] [541] [542] [543] [544] [545] [546] [547] [548] [549] [550] [551] [552] [553] [554] [555] [556] [557] [558] [559] [560] [561] [562] [563] [564] [565] [566] [567] [568] [569] [570] [571] [572] [573] [574] [575] [576] [577] [578] [579] [580] [581] [582] [583] [584] [585] [586] [587] [588] [589] [590] [591] [592] [593] [594] [595] [596] [597] [598] [599] [600] [601] [602] [603] [604] [605] [606] [607] [608] [609] [610] [611] [612] [613] [614] [615] [616] [617] [618] [619] [620] [621] [622] [623] [624] [625] [626] [627] [628] [629] [630] [631] [632] [633] [634] [635] [636] [637] [638] [639] [640] [641] [642] [643] [644] [645] [646] [647] [648] [649] [650] [651] [652] [653] [654] [655] [656] [657] [658] [659] [660] [661] [662] [663] [664] [665] [666] [667] [668] [669] [670] [671] [672] [673] [674] [675] [676] [677] [678] [679] [680] [681] [682] [683] [684] [685] [686] [687] [688] [689] [690] [691] [692] [693] [694] [695] [696] [697] [698] [699] [700] [701] [702] [703] [704] [705] [706] [707] [708] [709] [710] [711] [712] [713] [714] [715] [716] [717] [718] [719] [720] [721] [722] [723] [724] [725] [726] [727] [728] [729] [730] [731] [732] [733] [734] [735] [736] [737] [738] [739] [740] [741] [742] [743] [744] [745] [746] [747] [748] [749] [750] [751] [752] [753] [754] [755] [756] [757] [758] [759] [760] [761] [762] [763] [764] [765] [766] [767] [768] [769] [770] [771] [772] [773] [774] [775] [776] [777] [778] [779] [780] [781] [782] [783] [784] [785] [786] [787] [788] [789] [790] [791] [792] [793] [794] [795] [796] [797] [798] [799] [800] [801] [802] [803] [804] [805] [806] [807] [808] [809] [810] [811] [812] [813] [814] [815] [816] [817] [818] [819] [820] [821] [822] [823] [824] [825] [826] [827] [828] [829] [830] [831] [832] [833] [834] [835] [836] [837] [838] [839] [840] [841] [842] [843] [844] [845] [846] [847] [848] [849] [850] [851] [852] [853] [854] [855] [856] [857] [858] [859] [860] [861] [862] [863] [864] [865] [866] [867] [868] [869] [870] [871] [872] [873] [874] [875] [876] [877] [878] [879] [880] [881] [882] [883] [884] [885] [886] [887] [888] [889] [890] [891] [892] [893] [894] [895] [896] [897] [898] [899] [900] [901] [902] [903] [904] [905] [906] [907] [908] [909] [910] [911] [912] [913] [914] [915] [916] [917] [918] [919] [920] [921] [922] [923] [924] [925] [926] [927] [928] [929] [930] [931] [932] [933] [934] [935] [936] [937] [938] [939] [940] [941] [942] [943] [944] [945] [946] [947] [948] [949] [950] [951] [952] [953] [954] [955] [956] [957] [958] [959] [960] [961] [962] [963] [964] [965] [966] [967] [968] [969] [970] [971] [972] [973] [974] [975] [976] [977] [978] [979] [980] [981] [982] [983] [984] [985] [986] [987] [988] [989] [990] [991] [992] [993] [994] [995] [996] [997] [998] [999] [1000]

Titulo	Autor(es)	Orientador(es)	Tipo	Data do documento
Análise da aplicabilidade da logística reversa e da P+L como ferramenta de gestão ambiental em uma pequena empresa do setor de confecção de vestuário	FERESIN, Hayne	MARCHINI, Daniela Maria Fettin	Monografia	3-Jun-2015
Uma análise do panorama do livro eletrônico no Brasil	LIMA, Ebilane dos Santos	SILVA, Ana Neide Rodrigues da	Monografia	2020

17. No menu Pesquisar, na tela principal do RIC-CPS, há a opção de fazer uma busca navegando em todo o Repositório, assim como foram feitas nos índices: ex. Innarelli

Repositório Institucional do Conhecimento - RIC-CPS

cpd CGD Sobre Vocabulário Controlado Ajuda

O Repositório Institucional do Conhecimento do Centro Paula Souza (RIC-CPS) é uma ferramenta informatizada capaz de gerenciar, armazenar, preservar e disseminar em formato digital o conhecimento científico, tecnológico, artístico-cultural e técnico-administrativo produzido nas comunidades do Centro Paula Souza.

Comunidades:

- CESU - Unidade de Ensino Superior de Graduação
- CETEC - Unidade de Ensino Médio e Técnico

Pesquisar

innarelli

no RIC-CPS

Total de Arquivos

4102 arquivos

Navegar

- Por data de documento
- Autores
- Titulos
- Assuntos
- Cursos

18. Neste tipo de pesquisa há a possibilidade de acrescentarmos filtros para a pesquisa inicial: ex. data de publicação: 2017

Repositório Institucional do Conhecimento - RIC-CPS

Busca em: Todo o repositório
por innarelli Ir Retornar valores

Adicionar filtros:
Utilizar filtros para refinar o resultado de busca.

Data de publicação | Iguais | 2017 Adicionar

Busca facetada

Autor

- NEVES, João Emmanuel D'Alkmin 2
- ALVES, Mayara de Lourdes 1
- ALVES

Digite a opção e clique em adicionar

19. Os filtros disponíveis são título, autor, assunto e data da publicação e com as opções de:

Resultado 1-3 de 3.

Anterior 1 Próximo

Conjunto de itens:

Título	Autor(es)	Orientador(es)	Tipo	Data do documento
Segurança em Internet das Coisas	TONEZER, Gustavo	ZEM, José Luís	Monografia	27-Jun-2017
Cluster de alta disponibilidade em Linux	LIOTTI, Clayton	ZEM, José Luís	Monografia	27-Jun-2017
Segurança da informação para redes de pequeno porte: a importância do firewall	FAZANARO, Ricardo Florido	ZEM, José Luís	Monografia	27-Jun-2017

O resultado se apresenta com o filtro: data de publicação: 2017

20. Alguns modelos de pesquisa

❖ Truncamento

Use um asterisco (*) após a raiz de uma palavra para obter todos os resultados com palavras que começam com essa raiz. Ex:

Armaz* irá recuperar armazenagem, armazenamento, armazém

❖ Pesquisa de frase

Para pesquisar usando várias palavras como uma frase, coloque aspas (") ao redor da frase

"Internet das coisas"

❖ Correspondência exata de palavras

Coloque um sinal de mais (+) antes de uma palavra se ela dever aparecer no resultado da pesquisa: Ex.:

Logística + Têxtil

para apresentar obrigatoriamente e somente toda a intersecção dos termos.

❖ Elimine itens com palavras indesejadas

Coloque um sinal de menos (-) antes de uma palavra, para ela não aparecer nos resultados da pesquisa. Alternativamente, você pode usar NOT. Isso pode limitar sua pesquisa para eliminar resultados indesejados. Ex.:

Banco de dados - SQL

você obterá itens com a palavra "banco de dados", exceto aqueles que também contêm a palavra "SQL".

❖ Pesquisa booleana

Os operadores booleanos (AND OR NOT³) podem ser usados para combinar termos.

- AND – para limitar as pesquisas para encontrar itens contendo todas as palavras ou frases combinadas com este operador: irá recuperar todos os itens que contenham AMBAS as palavras
- OR – para ampliar as pesquisas para encontrar itens que contenham qualquer uma das palavras ou frases em torno deste operador
- NOT – para excluir itens que contenham a palavra após este operador: irá recuperar todos os itens que contenham a palavra EXCETO aqueles que também contenham a outra palavra.

Os parênteses podem ser usados na consulta de pesquisa para agrupar termos de pesquisa em conjuntos, e os operadores podem então ser aplicados a todo o conjunto

(banco de dados + sql) AND "RODRIGUES FILHO"

³ Observe que eles devem estar em MAIÚSCULAS

21. Modelos de pesquisa avançada: esta pesquisa permite que você especifique as comunidades e coleções que deseja pesquisar e combine essas pesquisas com o booleano "e", "ou" ou "não".
22. Acesse a comunidade que deseja pesquisar: p.ex. 004 – Fatec Ministro Ralph Biasi (Americana). Acesse a coleção que deseja pesquisar: p.ex. Trabalhos de conclusão de curso.⁴

Repositório Institucional do Conhecimento - RIC-CPS

004 - FATEC Ministro Ralph Biasi (Americana)
Cursos Superiores de Tecnologia

- Curso Superior de Tecnologia em Análise e Desenvolvimento de Sistemas
- Curso Superior de Tecnologia em Gestão Empresarial
- Curso Superior de Tecnologia em Gestão Empresarial EAD
- Curso Superior de Tecnologia em Jogos Digitais
- Curso Superior de Tecnologia em Logística
- Curso Superior de Tecnologia em Têxtil e Moda
- Curso Superior de Tecnologia em Produção Têxtil
- Curso Superior de Tecnologia em Segurança da Informação

Coleções desta comunidade

- Artigos de Periódicos do CPS
Produção de Periódicos Acadêmicos
- Artigos de pós-graduação
- Trabalhos de Conclusão de Curso**
Produção acadêmica discente como requisito

Busca facetada

Autor

- FORTE, Cleberon Eugênio
- MARTINEZ, Maria Elisa Marciano
- VENTURA, Acácia de Fátima
- AGUADO, Alexandre Garcia
- CARDOSO, Mayra Micheli
- DIAS, Marcos de Carvalho

⁴ Lembrando que a Coleção Trabalhos de conclusão de curso é composta por vários tipos documentais: Artigo científico, Áudio e Vídeo, Desfile, Dossiê fotográfico, Jogo digital, Manual técnico, Maquete, Memorial fotográfico, Monografia, Parecer técnico, Plano de negócios, Portfólio, Projeto de pesquisa, Projeto técnico, Relatório técnico, Software ou aplicativo, ... que estarão disponíveis para consulta

A coleção Trabalhos de Conclusão de Curso da unidade 004 – Fatec Ministro Ralphi Biasi (Americana) possui no momento 2.511 itens cadastrados

Repositório Institucional do Conhecimento - RIC-CPS

Trabalhos de Conclusão de Curso

Página principal da coleção. [Visualizar estatísticas](#)

Produção acadêmica discente para obtenção do título da formação de Tecnólogo.

Coleção's Items (Ordenado por Data de depósito na Descendente ordem): 1 para 20 de 2511

Titulo	Autor(es)	Orientador(es)	Tipo	Data do documento
Aplicação de tecnologias na automação industrial	SANTANA, Jonas de	OLIVEIRA, Diógenes Pissinati de	Monografia	1999

Pesquisar

Termo de busca

no RIC-CPS

na comunidade

na coleção atual

Busca facetada

Autor

CARDOSO, Mayra Micheli (3)

AVELAR, Edlaine de Oliveira (2)

23. Digite a pesquisa desejada e clique na Comunidade Atual. P.ex. Banco de dados em SQL do RODRIGUES FILHO (banco de dados +sql and rodrigues filho)

Repositório Institucional do Conhecimento - RIC-CPS

Página de Busca

Buscar em: Trabalhos de Conclusão de Curso

por banco de dados + sql and RODRIGUES FILHO, Ir Retornar valores

Adicionar filtros:

Utilizar filtros para refinar o resultado de busca.

Titulo Iguais Adicionar

Resultados/Página 10 | Ordenar registros por Relevância | Ordenar Descendente | Registro(s) Todos

Atualizar

Resultado 1-7 de 7.

Busca facetada

Autor

BIAGIO, Carlos Eduardo (1)

BRIGHENTI, Kayo Vidal (1)

LOPES, Guilherme Laterza Pereira (1)

PLANELLO, Fernando Luiz (1)

ROCHA, Danuza Santana (1)

SANTOS, Samuel dos (1)

VASCONCELOS JÚNIOR, (1)

24. O resultado se apresenta como 7 (sete itens).

Título	Autor(es)	Orientador(es)	Tipo	Data do documento
PostgreSQL: banco de dados objeto relacional	PLANELLO, Fernando Luiz	RODRIGUES FILHO, José Alberto Florentino	Monografia	1-Dez-2004
Alta disponibilidade em SQL Server: replicação de dados	ROCHA, Danuza Santana	RODRIGUES FILHO, José Alberto Florentino	Monografia	20-Mai-2010

25. O resultado da pesquisa será apresentado. Este tipo de pesquisa deve ser usado quando a necessidade informacional for específica da coleção de uma unidade de ensino.

Página de Busca

Buscar em: [004 - Fatec Ministro Ralph BIASI (Americana)]
por (banco de dados + sq) AND 'RODRIGUES FILHO'
Ir Retornar valores

Adicionar filtros:
Utilizar filtros para refinar o resultado de busca.
Título [Iguals] Adicionar

Resultados/Página [10] | Ordenar registros por [Relevância] | Ordenar [Descendente] | Registro(s) [Todos]
Atualizar

Resultado 1-7 de 7.

Anterior 1 Próximo

Conjunto de itens:

Busca facetada

- Autor
 - BIAGIO, Carlos Eduardo 1
 - BRIGHTENI, Kayo Vidal 1
 - LOPES, Guilherme Laterza Pereira 1
 - PLANELLO, Fernando Luiz 1
 - ROCHA, Danuza Santana 1
 - SANTOS, Samuel dos 1
 - VASCONCELOS JÚNIOR, Joel 1
- Assunto
 - Banco de dados 3

26. Alguns itens encontram-se restritos para o acesso ao documento digital (Restricted access), por motivo de políticas de acessibilidade do CPS. Nestes casos, é possível solicitar uma cópia que será encaminhada automaticamente ao responsável pelo cadastramento que providenciará a viabilidade do acesso ao documento, o qual, posteriormente será encaminhado, caso positivo sua permissão.

27. Um formulário é aberto para sua identificação. São solicitados os motivos e necessidades para uma avaliação de pronta resposta a sua solicitação. O e-mail identificado será o de contato com as equipes do RIC-CPS.

Repositório Institucional do Conhecimento - RIC-CPS

Solicitar uma cópia: [Introdução ao cinema digital](#)

Nome do requisitante:

E-mail do requisitante:

Documentos:

todos os documentos (deste item) estão em acesso restrito

o(s) documento(s) que você solicitou

Mensagem:

Cancelar Enviar

DSpace ©

CPS
Centro
Paula Souza

SÃO PAULO
GOVERNO DO ESTADO

Centro Paula Souza
Rua dos Andradas, 140 - Santa Efigênia
01208-000 - São Paulo - SP
+55 11 3324-3326
riccps@cps.sp.gov.br

By Fittec Americana
CGD - Centro de Gestão Documental

28. Apresentada uma confirmação de envio da solicitação. Aguarde o contato de nossas equipes.

Repositório Institucional do Conhecimento - RIC-CPS

Sua solicitação foi enviada.

Sua solicitação foi enviada para o(s) autor(es) do documento.

Obrigado. [Voltar para o item](#)

Agradecemos a consulta !

Desejamos boas pesquisas !

A equipe do RIC - CPS

<http://ric.cps.sp.gov.br/>

<https://cgd.cps.sp.gov.br/nucleo-de-biblioteca-nb-cgd/>