



Conhecendo a biblioteca

Biblioteca Prof. Antal
Gyorgy Almásy -
FATEC Diadema



A biblioteca

A biblioteca da Fatec Diadema integra o Centro de Gestão Documental (CGD) do Centro Paula Souza, junto às outras bibliotecas das Etecs e Fatecs. Atende usuários internos (funcionários, docentes e discentes) e externos.

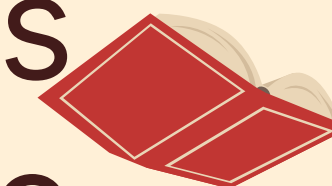

Equipe

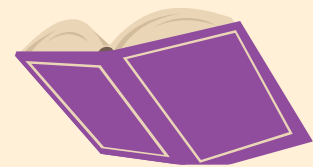

Fernanda

Analista de Suporte e Gestão -
Bibliotecária



Alexandre

Auxiliar administrativo

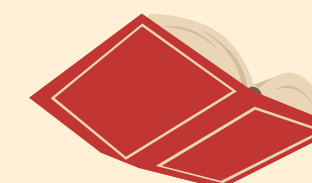

Horário de atendimento



Segunda-feira: 07h30 às 16h30; 17h
às 21h

Terça a Sexta-feira: 07h30 às 12h;
13h às 17h; 18h às 21h

Sábados: 8h às 12h

Serviços

Orientação aos usuários

sobre a utilização das ferramentas e dos recursos da biblioteca no acesso à informação

Consulta ao acervo

Acesso aberto ao acervo





Serviços



Consulta online

ao catálogo do acervo local e à base de dados de outras instituições

Empréstimos

para a comunidade interna

Visita monitorada

Levantamento e pesquisa

Levantamento e pesquisa bibliográficas

Atividades culturais

Realização de atividades culturais

ABNT

Orientação aos trabalhos acadêmicos quanto às normas da ABNT

Acervo

O acervo físico da biblioteca é constituído por livros, periódicos, CD's, Trabalhos de Graduação e dicionários.

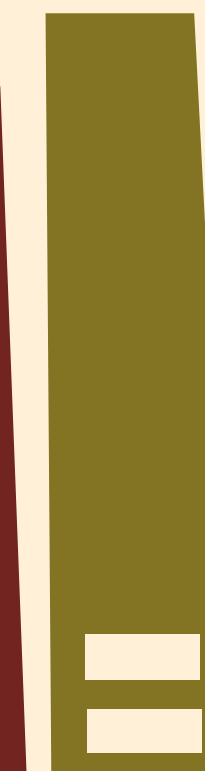
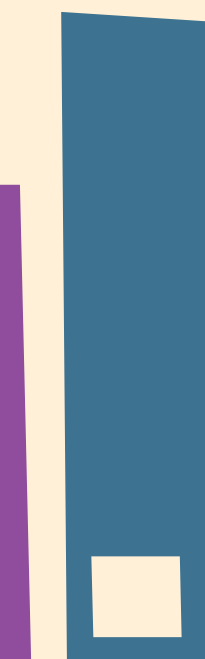
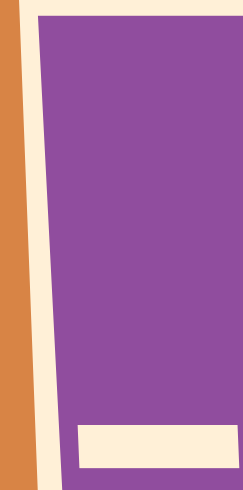
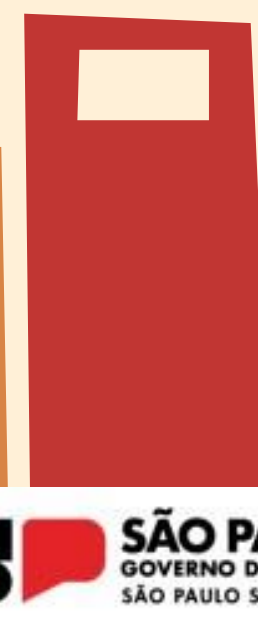
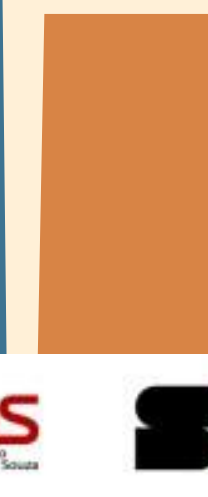
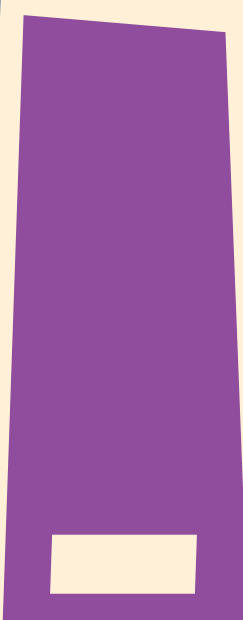
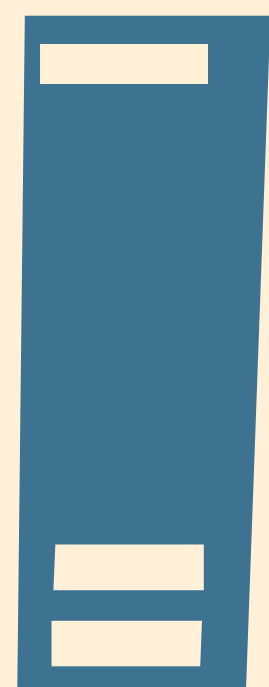
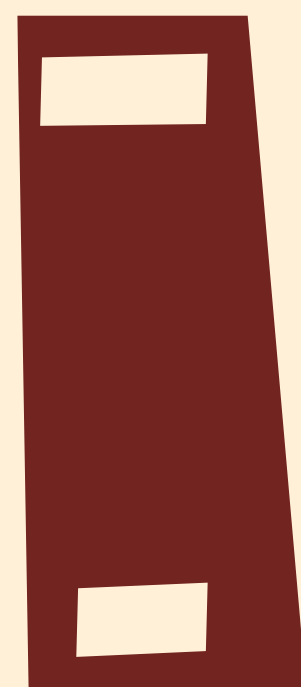
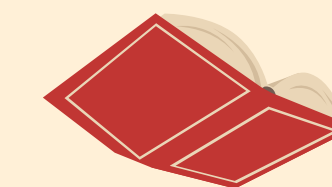



Espaço de leitura/estudo

A biblioteca conta com mesas
de estudo e leitura para os
usuários

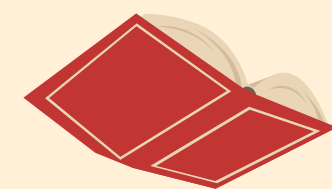

Salas de estudo

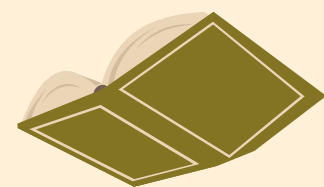
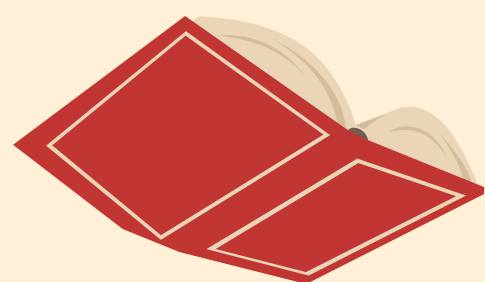

Além disso, a biblioteca possui 2 salas de estudo que podem ser reservadas pelos usuários.



LEMBRE-SE

Para utilizar os serviços da biblioteca você deve sempre

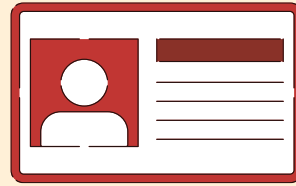
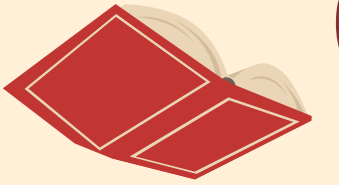

Carteirinha de identificação

apresentar sua carteira de estudante / funcionário;



Armário

Guardar sua mochila, bolsa, similares no armário;



Assinar

E registrar a sua passagem assinando a folha de controle de entrada de usuários



Orientações

- Consoma comidas e bebidas fora da biblioteca;
- É proibido fumar no ambiente;
- Não pule a corrente para entrar na biblioteca;
- Não entre na biblioteca fora do horário de funcionamento, nem na ausência de um funcionário.



Nosso acervo

The screenshot displays the BiblioCPS website interface. At the top left, the logo for BiblioCPS is shown with the text "Consulta ao acervo". To the right, the logos for CPS (Centro Paula Souza) and the GOVERNO DO ESTADO SÃO PAULO are visible. A red navigation bar contains the text "É necessário fazer login para acessar outras opções." and a "Fazer login" button. Below this is a search bar with the placeholder text "O que você procura? Pode informar partes do título, descrição, autor, assunto, características..." and a search icon. The main content area features a grid of 30 book covers, including titles such as "Fundamentos da Economia", "Atualidades em Logística", "Contabilidade", "Linguagem", "Sistemas de Produção", "JavaScript", "Planejamento e Controle", "Sistemas de Organização", "Logística Empresarial", "Logística", "Fundamentos de Estratégias", and "Redes de computadores e a Internet". At the bottom of the grid, there is a footer with the text: "BiblioCPS - Sistema de Gestão do Acervo das Bibliotecas Centro Estadual de Educação Tecnológica 'Paula Souza' | Governo de São Paulo".

<http://biblio.cps.sp.gov.br>

Para realizar cadastro e emprestar materiais



Nome	Documento de identificação
Curso	
Login e senha	
Endereço	



Redes sociais e contato

Instagram:

@bibliofatecdiadema

Contatos:

f217bibli@cps.sp.gov.br;
f217bibli2@cps.sp.gov.br

