

Os perfis do Centro Paula Souza (CPS) têm como principal objetivo serem espaços para o diálogo com a população, por meio do contato direto, além de um instrumento de informação com a divulgação de serviços, ações de governo, campanhas e eventos que influenciem diretamente a vida das pessoas.

As páginas são canais abertos ao público que possibilitam comentários e interações dos usuários por meio de curtidas e compartilhamentos, desde que estejam de acordo com a política de uso e não se enquadrem nos seguintes casos:



Contenham material discriminatório, de caráter ofensivo, ilegal, preconceituoso e racista;

Contenham ameaças, perjúrio, difamação ou qualquer conteúdo inapropriado que viole os padrões das redes sociais ou da legislação brasileira;

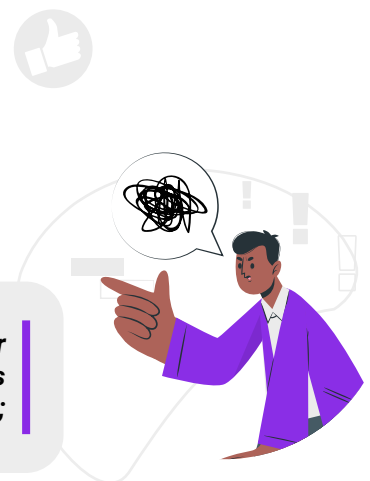

Contenham textos, fotos, vídeos de teor pornográfico, violento, rude, grosseiro e escatológico;

Divulguem promoções, fan pages, materiais de campanhas eleitorais de qualquer partido e propagandas de terceiros;



**!!#@%!
!!#@%!**

Tenham vocabulário chulo ou de baixo calão;

Tenham informações que promovam mentiras ou conteúdo inverídico;



Ofendam ou difamem o CPS ou Governo do Estado de São Paulo, usuários e órgãos públicos;

Sejam "spam" (lixo eletrônico) e façam "flood" (postagens iguais e sucessivas).

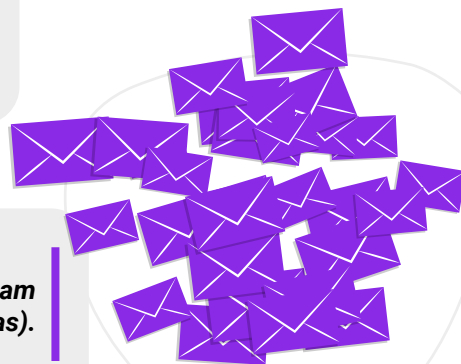

Divulguem informações pessoais do usuário sem a prévia autorização dos mediadores do canal, sendo que a permanência implica na responsabilidade única e exclusiva de seu publicador e não caracteriza endosso do CPS ou Governo de São Paulo;



Se estas regras não forem respeitadas, o CPS reserva-se o direito de deletar comentários e, diante de insistência, bloquear usuários. Vale lembrar ainda que não nos responsabilizamos por instabilidades e outros problemas eventualmente apresentados pelas redes sociais Facebook, Instagram, LinkedIn, TikTok, X ou YouTube.

Conheça os perfis oficiais do Centro Paula Souza:



**GOVERNO DO ESTADO
DE SÃO PAULO**