



CADASTRO DE FISCAL DE CONTRATOS

TUTORIAL DE ACESSO E UTILIZAÇÃO - DMP



Entre na página do SIAF, com seu login e senha, utilizados no SIGURH (ugaf.cps.sp.gov.br).

Se sua senha não estiver funcionando, você deverá cadastrar uma nova senha através do <https://sigurh.cps.sp.gov.br/>

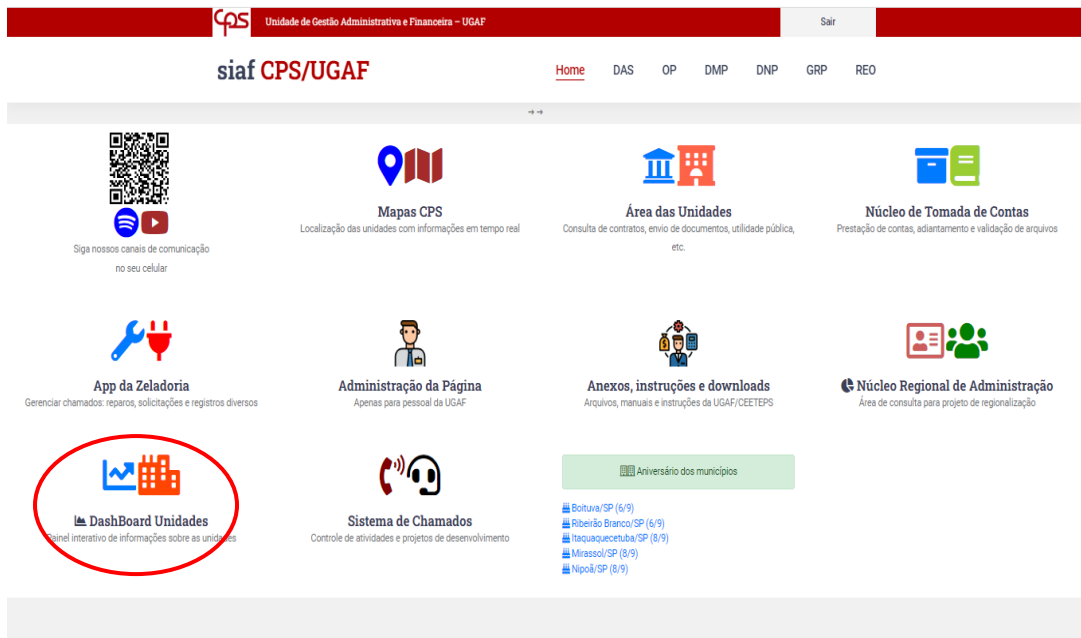
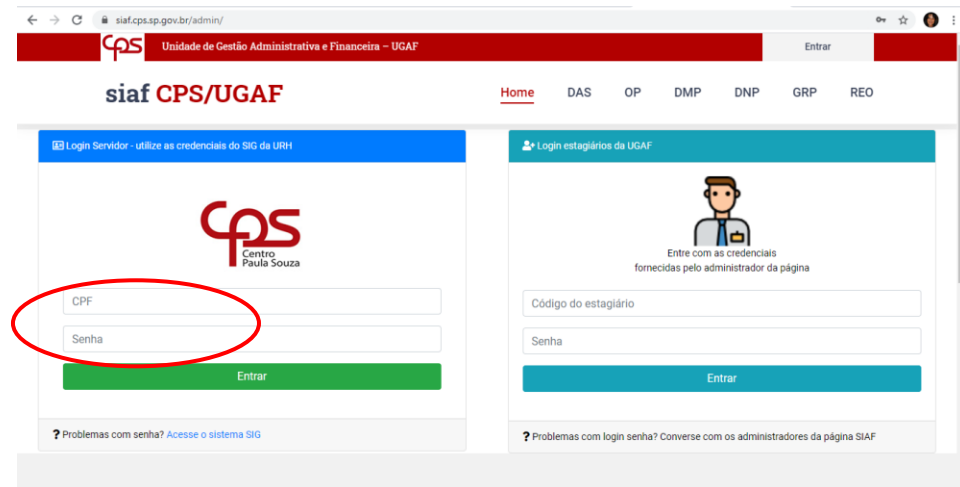

Depois clique em “DashBoard das Unidades”

Então, clique em “UNIDADES”

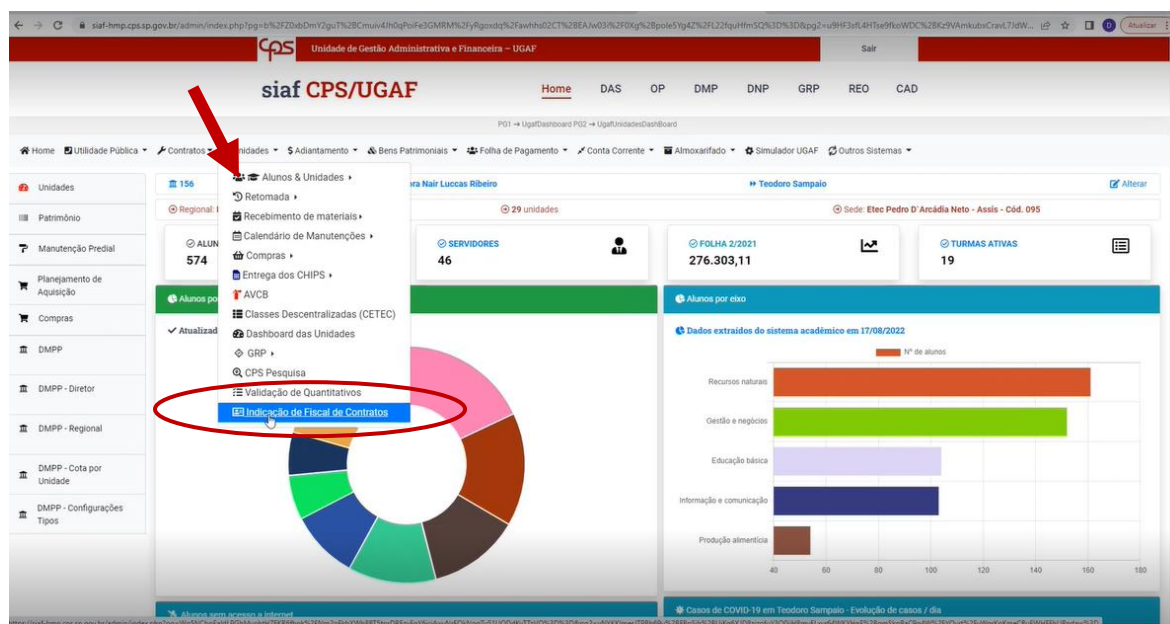
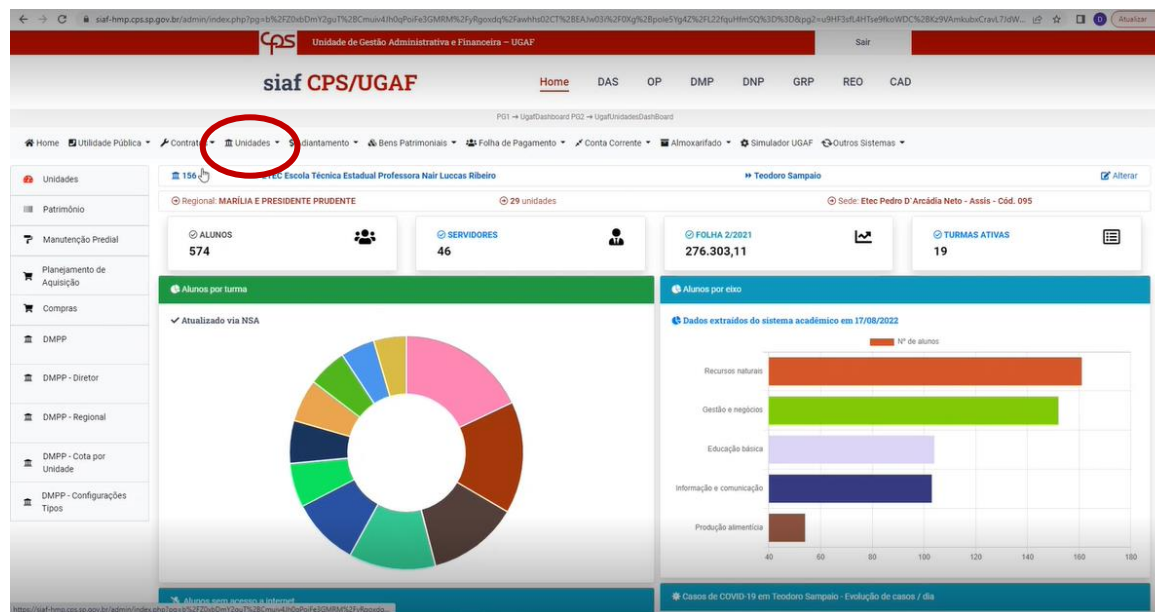

Então, aparecerá um menu no qual você deverá clicar em “INDICAÇÃO DE FISCAL DE CONTRATOS”

Desta forma, você terá acesso à um gráfico com a relação entre cadastros entregues e cadastros não entregues, ao lado dos números relativos à essas informações.

Abaixo, há uma lista das unidades de onde você poderá acessar os cadastros de fiscais de cada uma delas.

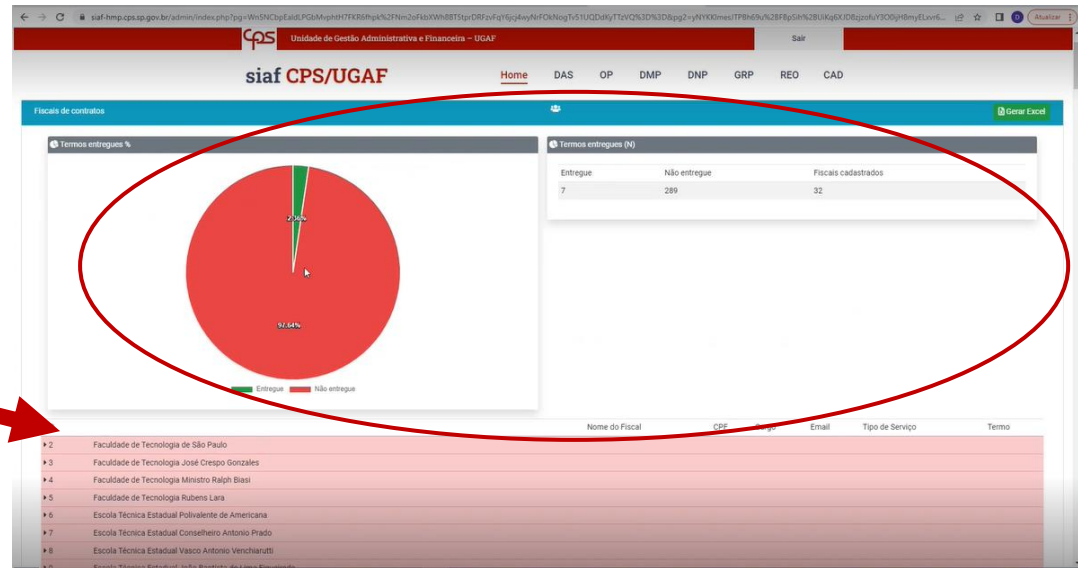

> 114	Faculdade de Tecnologia Deputado Ary Fossen
> 115	Escola Técnica Estadual de Hortolândia
> 116	Escola Técnica Estadual de São Roque
> 117	Escola Técnica Estadual Professor Doutor José Diagnoni
> 118	Escola Técnica Estadual de Guaiunazes
> 119	Faculdade de Tecnologia Dep. Julio Jullinho Marcondes de Moura
> 120	Faculdade de Tecnologia de Mococa
> 121	Faculdade de Tecnologia de São José do Rio Preto
> 122	Escola Técnica Estadual Dona Escolástica Rosa
> 123	Escola Técnica Estadual Doutor Renato Cordero
> 124	Escola Técnica Estadual Tenente Celso Cruzari
> 125	Escola Técnica Estadual Doutor Geraldo J. Rodrigues Alcemes
> 126	Faculdade de Tecnologia João Mendes DO
> 127	Faculdade de Tecnologia Professor Waldemiro May
> 128	Escola Técnica Estadual do Maul
> 129	Faculdade de Tecnologia de Praia Grande
> 130	Faculdade de Tecnologia Estudante Rafael Almeida Camarinho
> 131	Faculdade de Tecnologia Prof. Antonio Belzandro B. Rezende
> 132	Faculdade de Tecnologia Prof. Wilson Roberto R. de Camargo
> 133	Faculdade de Tecnologia de Pindamonhangaba
> 134	Escola Técnica Estadual Carolina Carinhato Sampaio
> 135	Escola Técnica Estadual Rodrigues de Abreu
> 136	Escola Técnica Estadual Professor Masuyuki Kawano
> 137	Faculdade de Tecnologia Zona Sul-SP Dom Paulo Evaristo Arns
> 138	Escola Técnica Estadual Professor Armando José Farinazzo
> 139	Escola Técnica Estadual Tenente Aviador Gustavo Klug
> 140	Escola Técnica Estadual Prof. Teozemba Monteiro dos Santos

Para ter acesso à situação de cada unidade, basta clicar na linha.

Então, ela mostrará os fiscais cadastrados para todos os contratos e unidades (sede ou descentralizadas), e é por essa tela que você poderá baixar os termos referentes ao cadastro.

ID	Nome do Fiscal	CPF	Cargo	Email	Tipo de Serviço	Termo
125	BIANCA DE SOUSA ROCHA	277.151.588-10	Professor de Ensino Médio e Técnico	e125adm@cps.sp.gov.br	Aquisição de Material de Consumo	125_57797_aquisicao_material.pdf
125	MATEUS OLIVEIRA REZENDE	369.513.038-51	Professor de Ensino Médio e Técnico	dpierobon@hotmail.com	Vigilância	125_51842_object HTMLSelectElement.pdf
125	MATEUS OLIVEIRA REZENDE	369.513.038-51	Professor de Ensino Médio e Técnico		Vigilância	125_51842_vigilancia.pdf
125	MATILDE TUMENAS BOTTESINI		PROFESSOR D		Outros	
125	SIANDRO DE LIMA GAZONI		ESTAGIARIO 3. GRAU		Outros	
125	EE Engenheiro Urbano Alves de Souza Pereira	289.121.238-07	Assessor Técnico Administrativo II	e125adm@cps.sp.gov.br	Alimentação	125_65435_cadastro_TCSP_9.pdf
125	DIEGO ANDRE RODRIGUES PIEROBON	289.121.238-07	Assessor Técnico Administrativo II	dpierobon@hotmail.com	Outros	125_65435_outros.pdf
125	DIEGO ANDRE RODRIGUES PIEROBON	289.121.238-07	Assessor Técnico Administrativo II		Limpeza	125_65435_limpeza.pdf
125	DIEGO ANDRE RODRIGUES PIEROBON	289.121.238-07	Assessor Técnico Administrativo II	e125adm@cps.sp.gov.br	Elevadores	125_65435_elevadores.pdf
125	DIEGO ANDRE RODRIGUES PIEROBON	289.121.238-07	Assessor Técnico Administrativo II	e125adm@cps.sp.gov.br	Aquisição de Equipamentos	125_65435_cadastro_TCSP_8.pdf

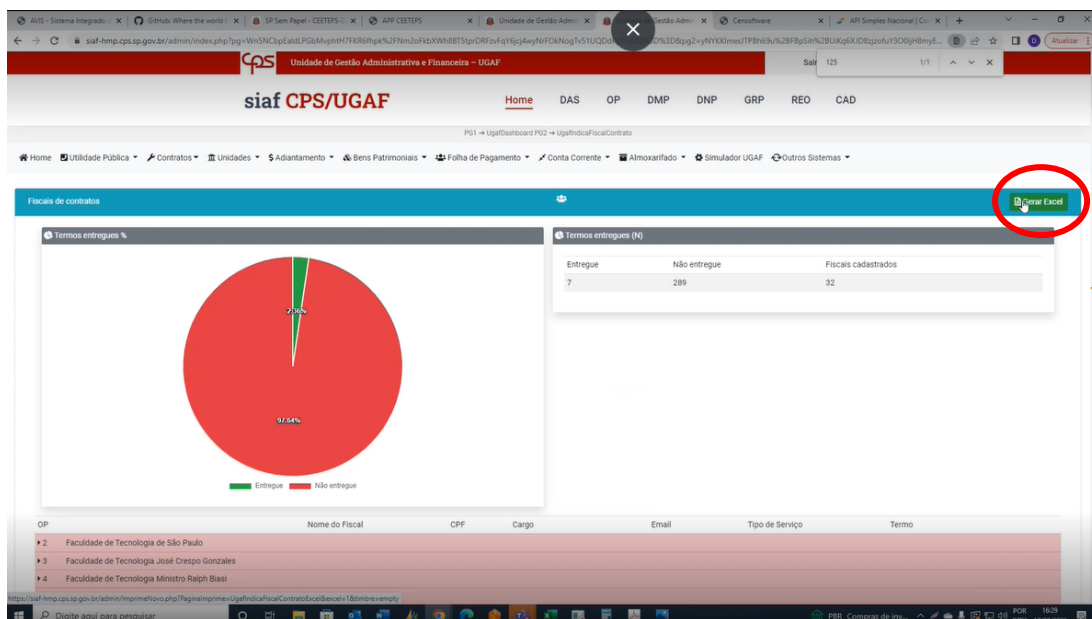

Voltando ao topo da página, é possível gerar uma planilha contendo todas as informações já consolidadas.

Na planilha, você poderá aplicar filtros para facilitar seu acesso às informações como por exemplo: número ou nome da unidade e tipo de serviço.

Também será possível verificar onde há fiscais inadequados (professores, por exemplo), filtrando por “cargo”, além de filtrar quais são as unidades que entregaram e as que não entregaram o termo do cadastro do fiscal, lembrando que esta é a etapa que formaliza e efetiva o cadastro.

The image shows a screenshot of Microsoft Excel with a spreadsheet titled 'Faculdade de Tecnologia de São Paulo'. The spreadsheet has the following columns: Nome do Fiscal, CPF, Cargo, Email, Tipo de Serviço, and Termo. The data is as follows:

	Nome do Fiscal	CPF	Cargo	Email	Tipo de Serviço	Termo
14	Escola Técnica Estadual Professor Camargo Aranha					Não Entregue
15	Escola Técnica Estadual Getúlio Vargas					Não Entregue
16	Escola Técnica Estadual Júlio de Mesquita					Não Entregue
17	Escola Técnica Estadual Presidente Vargas					Entregue
18	EE Pedro Malozze	DIEGO ANDRE RODRIGUES PIEROBON	.238-07	Assessor Técnico Administrativo II	dipierobon@hotmail.com	Limpeza
19	Escola Técnica Estadual Fernando Prestes					Não Entregue
20	Escola Técnica Estadual Rubens de Faria e Souza					Não Entregue
21	Escola Técnica Estadual de São Paulo					Não Entregue
22	Escola Técnica Estadual Doutor Adail Nunes da Silva					Não Entregue
23	Faculdade de Tecnologia de Jahu					Não Entregue
24	Faculdade de Tecnologia de Ourinhos					Não Entregue
25	Faculdade de Tecnologia Taquaritinga					Não Entregue
26	Escola Técnica Estadual Albert Einstein					Não Entregue
27	Escola Técnica Estadual Prefeito Alberto Feres					Não Entregue
28	Escola Técnica Estadual Professor Alcídio de Souza Prado					Não Entregue
29	Escola Técnica Estadual Professor Alfredo de Barros Santos					Não Entregue
30	Escola Técnica Estadual Amim Jundi					Não Entregue
31	Escola Técnica Estadual Sebastiana Augusta de Moraes					Não Entregue
	Escola Técnica Estadual Professora Anna de					Não Entregue

Créditos:

Texto e Edição: Morgana Marcatto

Revisão: Diego André Rodrigues Pierobon

Aprovado por Magda de Oliveira Vieira: Coordenadora Técnica da Ugaf

UNIDADE DE GESTÃO ADMINISTRATIVA E FINANCEIRA

Ugaf